縱橫遊 www.wwpkg.com.hk

復活節高北限定親子團

復活節限定

保證國泰

高北親子 5 天

TPG5CH

[復活節親子之旅] 高雄+台北．[親子必玩] 麗寶樂園度假區．入住賽車主題旅店．[親親大自然]台北市立動物園．台南樹谷農場餵食





- 復活節黃金檔期不用請假
- [台南名店]周氏蝦捲桌菜
- [全台最大規模]麗寶樂園度假區：探索世界
- [探索研學]台南樹谷生活科學館

趣味探索：[登艦探索]安平情定碼頭德陽艦園區．[百年糖廠]月眉觀光糖廠．[烘焙樂趣]鳳梨酥DIY｜美食指南：[任食暢享]台式火鍋吃到飽．[古法悶烤] 甕仔雞料理．[台式名點]金品小籠包｜嚴選宿泊：1晚台南4星+2晚賽車主題旅店+1晚5星酒店．[絕無自費加遊]

旅遊牌照號碼 350217

2027年 3月26日出發







麗寶樂園度假區

全台最大休閒度假區

來到台中麗寶樂園度假區，從玩樂、逛街到住宿一次滿足！白天先衝進探索世界盡情暢玩；傍晚散步至歐風建築與湖畔運河環繞的麗寶OUTLET MALL，在「天空之夢」摩天輪陪伴下享受折扣購物與多元美食；夜晚直接入住充滿速度感與賽道元素的麗寶賽車主題旅店，讓車迷小朋友從早到晚都沉浸在熱血又歡樂的度假氛圍中！

全日玩盡．3大園區

探索世界的3大園區「POPA歡樂王國」、「魔法森林」與「冒險天堂」兼具溫和遊具與刺激設施，搭配花車遊行與表演秀，是台中必玩的主題樂園。

麗寶OUTLET MALL

以義大利菲諾港與科莫湖為靈感打造的麗寶Outlet Mall，擁有浪漫歐風建築、湖畔運河與全台最大的「天空之夢」摩天輪*，是兼具異國度假感與購物樂趣的親子地標。

*摩天輪可自費乘坐，詳情請參考備註。

賽車童夢．約302呎

擁有寬敞的空間，從牆面到房間設施用品都融入賽車及運動元素，彷彿入住賽車手基地，在充滿動感活力的氛圍中讓全家大小舒適入睡。







玩轉復活節！







【親子同樂】 麗寶樂園：探索世界

包入場+任玩套票

專為親子家庭打造的主題樂園，園內分為「POPA歡樂王國」、「魔法森林」與「冒險天堂」三大主題區。小朋友可盡情暢玩採礦飛車、旋轉木馬等等，在歡笑聲中盡情放電，留下難忘的親子回憶。

必玩體驗

1 【歡樂俯衝】 採礦飛車



快坐上採礦小火車出發探險！隨著列車從高處俯衝、在起伏轉折的軌道間靈活穿梭，每一次急轉彎與輕微晃動都讓人忍不住放聲大笑、尖叫，是全家大小都能一起同樂的微刺激人氣設施！

※為確保安全，每台座艙乘載2位。110公分以下請勿搭乘；110-130公分需由成人陪同搭乘。
※孕婦、60歲以上、身心障礙者、體型關係導致安全裝置無法固定者請勿搭乘。

2 【夢幻童話】 旋轉木馬



坐上夢幻旋轉木馬，開啟一場童話般的快樂旅程，色彩繽紛的木馬跟著悅耳樂聲上下躍動，閃亮燈飾在身旁璀璨發光！在歡笑與音樂聲中一圈又一圈地旋轉，不論大小朋友都能沉浸療癒的遊樂園裡。

※110公分以下請由成人陪同搭乘。
※孕婦、身心障礙者請勿搭乘。

親子樂享復活節假期

玩樂學習亮點







【親子動物園】台北市立動物園

- 包入場門票

走進全台最大的市立動物園，就像翻開一本立體動物百科！不僅能一次見到無尾熊與企鵝，更不可錯過以台灣穿山甲為造型的熱帶雨林室內館，在充滿驚喜的沉浸式生態環境中邊玩邊學，兼具趣味與自然教育意義。



【親子田園】台南樹谷農場

- 包入場門票
- 包飼料餵飼小動物

主打近距離動物互動的親子熱門景點，園區內飼養了羊、兔子、天竺鼠、駝鳥、馬、牛等等多種可愛動物，小朋友可以體驗親手餵食的樂趣。



【探索研學】台南樹谷生活科學館

- 包入場門票

館內展示豐富的恐龍與古生物骨骼標本，並結合多元互動科技與實作體驗區，帶領大小朋友從地球演化、動物生態一路探索到人類科學發展。

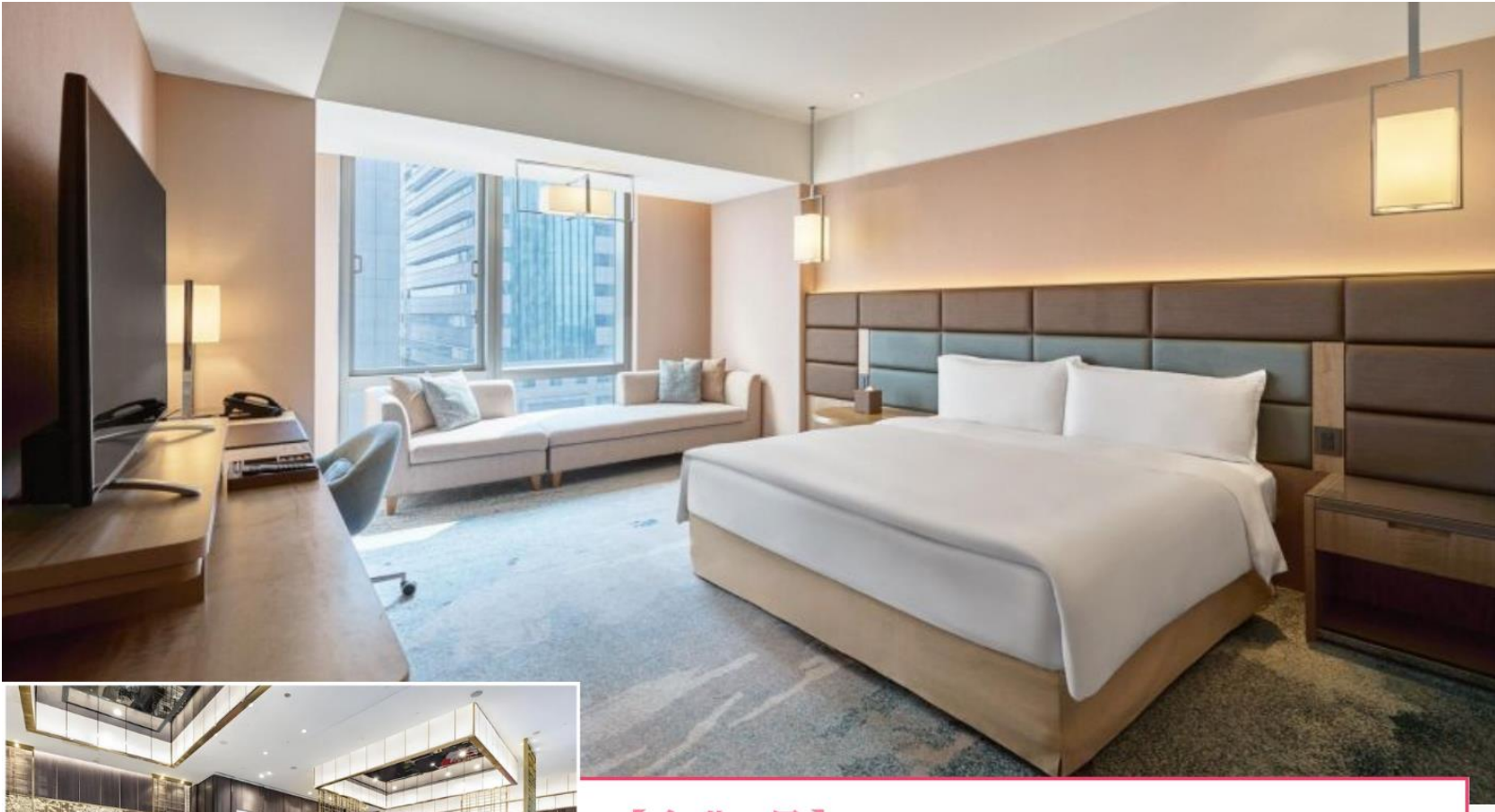



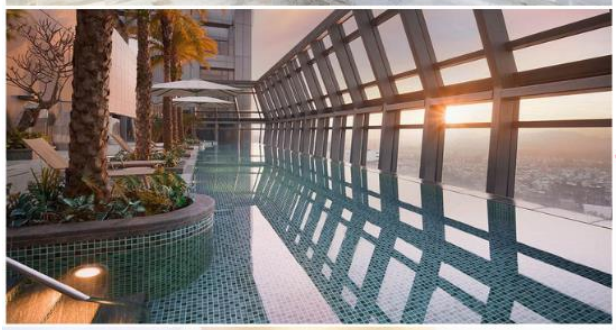

【台北5星】 板橋凱撒大飯店 ★★★★★

CAESAR PARK HOTEL BANQIAO

飯店客房寬敞舒適，全家大小梳洗休息都不擁擠；最吸睛的莫過於頂樓32樓高空無邊際露天泳池，白天能遠眺城市天際線、夜晚坐擁璀璨燈海，讓親子旅客在都會中心也能享受滿滿度假感。



台式火鍋吃到飽
【任食暢享】



周氏蝦捲桌菜
【台南名店】



金品小籠包
【台式名點】

ITINERARY

TPG5CH : 2027 年 3 月 26 日出發

【高雄・台北來回】

		早餐 備註 2,10	午餐 備註 2,10	晚餐 備註 2,10	酒店 備註 1,7,9
DAY1	**香港✈️高雄機場** －**【購物樂園】🛍️夢時代購物中心**(館內結合大型室內購物空間、遊樂設施與多樣化餐飲，既能讓小朋友放電、拍照打卡，也讓大人在逛街與用餐時更有彈性。) －**【登艦探索】🚢安平情定碼頭德陽艦園區(包入場門票)** (約停留 45 分鐘) (全台首座退役驅逐艦改建成的軍艦博物館，讓大小朋友能親自登艦，近距離探索艦橋、砲台與船艙奧秘。園區結合開闊海景、軍事科普趣味與浪漫打卡裝置，兼具教育意義與拍照亮點，非常適合親子同遊。)－**【百年古街】🧱安平老街**(有著「台灣第一街」美譽，沿途林立各式傳統蜜餞、蝦餅、豆花等在地小吃與童玩選物。一邊漫步尋味，一邊穿梭在充滿劍獅與紅磚氣息的街角，輕鬆感受台南獨有的歷史韻味與熱鬧活力。)	✈️ 航機上	夢時代 購物中心 自費選擇 喜愛膳食	**【台南名店】** 周氏蝦捲桌菜	**台南 4 星** **【悠閒愜意】** **台南宅夏都酒店** JAI Château Hotels and Hostels **(客房約 355 呎)**
DAY2	－**【親子田園】🐣台南樹谷農場(包入場門票+飼料餵食小動物)** (主打近距離動物互動的親子熱門景點，園區內飼養了羊、兔子、天竺鼠、駝鳥、馬、牛等等多種可愛動物，小朋友可以體驗親手餵食的樂趣。) －**【探索研學】🔬台南樹谷生活科學館(包入場門票)** (館內展示豐富的恐龍與古生物骨骼標本，並結合多元互動科技與實作體驗區，帶領大小朋友從地球演化、動物生態一路探索到人類科學發展。) －**【百年糖廠】🍖月眉觀光糖廠** (擁有超過百年的製糖歷史，園區完整保留了日治時期的製糖機具、老火車頭與全台罕見的「囪底隧道」，讓大小朋友能穿梭在復古磚牆間一窺昔日製糖奧秘。)	酒店內	**【古法悶烤】** 甕仔雞料理	**【經典必吃】** 正宗台菜	**台中 2 晚** **【賽車童夢】** **麗寶樂園賽車主題酒店** Lihpao Resort T12 Hotel **(客房約 302 呎)**
DAY3	**貼心安排❤️全日玩盡【全台最大規模】🎢麗寶樂園度假區：探索世界(包入場+任玩套票)** (專為親子家庭打造的主題樂園，園內分為「POPA 歡樂王國」、「魔法森林」與「冒險天堂」三大主題區。小朋友可盡情暢玩旋轉木馬、採礦飛車等等，留下難忘的親子回憶。請注意任玩套票不含馬拉灣及密室逃脫。) (可自費體驗麗寶國際賽車場卡丁車馳騁樂趣，收費按車款及體驗項目而定，參考價格約 NT$350－1,200) 備註 21,23 －**【歐式建築】🎡麗寶 Outlet Mall** (以義大利菲諾港與科莫湖為靈感打造的麗寶 Outlet Mall，擁有浪漫歐風建築、湖畔運河與全台最大的「天空之夢」摩天輪，是兼具異國度假感與購物樂趣的親子地標。) (可自費乘坐「天空之夢」摩天輪，收費按車廂類型及票種而定，一節約 25 分鐘，車廂內配有空調與免費 WiFi，參考價格約 NT$150-500) 備註 22,23	酒店內	麗寶樂園 自費選擇 喜愛膳食	麗寶樂園 Outlet Mall 自費選擇 喜愛膳食	
DAY4	－ **珍珠推廣中心** (約 60 分鐘) 備註 18 －**【親子動物園】🐧台北市立動物園(包入場門票)** (走進全台最大的市立動物園，就像翻開一本立體動物百科！不僅能一次見到無尾熊與企鵝，更不可錯過以台灣穿山甲為造型的熱帶雨林室內館，在充滿驚喜的沉浸式生態環境中邊玩邊學，兼具趣味與自然教育意義。) －**【烘焙樂趣】🍍鳳梨酥 DIY(每人 2 件)** (台灣世界聞名的經典伴手禮，在專業師傅指導下，大小朋友可親手體驗揉製香濃酥皮、包入酸甜鳳梨餡並壓模成形，看著親手製作的鳳梨酥出爐，好玩又有成就感。)	酒店內	**【台灣味道】** 秘製魯肉飯 + 經典台菜	**【任食暢享】** 台式火鍋 吃到飽	**台北 1 晚** **【 TOP 提升國際 5 星】** **台北板橋凱撒大飯店** Caesar Park Hotel Banqiao **(客房約 427 呎)**
DAY5	**台北.** － **山地特產中心** (約 60 分鐘) 備註 18 **【四季花海】🌷士林官邸花園**(3 月下旬賞玫瑰花花海。) 備註 20 (台北市第一座生態公園，花園區域涵蓋士林園藝所、園藝展覽館，隨著一年四季有不同的花卉綻放，景象美麗又多變。) - **貔貅展示館** (約 60 分鐘) 備註 18 - **桃園機場✈️香港**	酒店內	**【台式名點】** 金品小籠包	✈️ 航機上	

■ 備註

1. 如未能安排連泊酒店，將會安排搬一次。如未能入住行程表上之酒店，將會安排其他地區同級酒店。如降級，將退回差額。如遇溫泉酒店滿室，將改為入住非溫泉酒店。如遇原定地區酒店滿室，將改為入住鄰近地區酒店。最終以旅團集合資料/當地安排為準。
2. 如未能安排行程表上之餐食，將會安排類同或同等價值之餐食。最終以旅團集合資料/當地安排為準。
   餐食內容、食材，圖片、用餐時間等資料只供參考，最終以餐廳當日安排為準。如因個人原因不進食某種食材，將視作自動放棄，不會退回費用，可自費另購其他食品。酒水任飲或按供應改為其他餐廳，如最終無法安排，將退回費用。如無法安排美食券，將改為現金。美食券適用可能在不經預告的情況下有所變更。口味因人而異，如未能完全滿足期望，敬請見諒。**(餐廳一般安排十至十二人一桌為主。)**
3. 設施/景點/餐廳之營業時間及價格僅供參考，請以官方公布資訊為準。
4. 報名時建議購買「縱橫旅安心保險」「基本計劃」，更享有全面旅遊保障。
5. 報名時必須提供合適及有效之旅遊證件：所有出入境、簽證、隔離、檢疫、疫苗，均以當地及香港特區政府公佈為準。
   ※赴台前需自行準備「入台證」(即臨時停留許可)。港澳居民透過網上申請赴台的「入台證」，須遵循列印規定，必須以 A4 白紙「黑白/彩色列印」滿版輸出，否則或有機會被拒絕入境。※所有出入境、簽證、隔離、檢疫、疫苗，均以當地及香港特區政府公佈為準。
6. 團費包括來回經濟客位機票。航班時間以航空公司最終確認為準，恕不另行通知。回程時航班於第 6 天凌晨抵港，請客人購買第 6 天旅遊保險，則屬 6 天旅程，旅行團服務費按 5 天收費。※團體機票不設停留改期返港。
7. 如未能入住行程表上之酒店，將會安排同級或提升更好之酒店。如報名時為單人，需繳付單人房附加費 ； 或單數組合（如三人）可要求安排三人房，三人房定義為兩張單人床或一張雙人床，後加一單人沙發床或移動式摺床。一般市區酒店，因面積問題，如單數組合要求三人房，一般是安排大床加床，不能安排雙床房加床。酒店房間面積只供參考，實際以酒店最終提供為準。
8. 酒店 WIFI 上網服務及其他由酒店提供之額外付費服務均以酒店公佈為準，請於退房時支付有關收費。
9. 行程安排及航班資料以旅行團集合資料為準。遊覽行程、膳食內容及住宿次序僅供參考，如有改動最終視乎實際情況及當地安排為準，敬請留意。
10. 餐廳及膳食餐單偶會因應食材供應或當地節慶而有所更改，恕不另行通知。如遇個別餐廳休息，將另行安排同類型餐廳，敬請留意。
11. 客人提出的額外要求，會按容許情況下嘗試，但不一定能夠成功安排，敬請見諒。
12. 行程上的一切圖片及介紹只供參考，一切以當地實物實況為準。
13. 宣傳物資顯示之價格是成人佔半間房的。
14. 如遇團隊人數不足 15 人，本公司有權不派領隊全程隨團，將會另作通知。否則就會安排持牌領隊全程隨團。
15. 自費活動參加與否請自行決定。
16. 為確保消費者權益，「責任細則及有關註意事項」及「私隱政策」可於報名表背頁或於網站（wwpkg.com.hk）下載。
17. 行程、膳食、住宿、交通安排，或會因出入境口岸的搭配而產生次序上的調動，不便之處，敬請原諒。
18. 所有購物定點的實際在留時間，需按現場情況而定。
19. 行程內所列出的時間，包括：設施/景點/餐廳/交通..等等均為預計，一切均以當地實際安排為準。
20. 賞時花/秋葉資料只供參考，盛放視乎天氣有差異或人為情況而未能達到個人期望，敬請見諒。
21. 麗寶國際卡丁車體驗須遵守現場規定及安全守則，所有價格、參加資格、體驗細則及最終安排均以賽車場當日公告及現場工作人員指示為準。詳情請參閱 https://www.lihpaoracing.com.tw/general_page.html?slug=goKart 及 https://www.lihpaoracing.com.tw/general_page.html?slug=driftKart。
22. 「天空之夢」摩天輪體驗須遵守現場規定及安全守則，所有價格、參加資格、體驗細則及最終安排均以當日公告及現場工作人員指示為準。詳情請參閱 https://www.lihpaoresort.com/LihpaolandApp/ticket/skydream。
23. 麗寶樂園度假區之設施或活動，將會定期例行檢查或因技術調整或其他不可抗力因素而關閉或取消活動；園內設施亦設有搭乘限制，一切以園方現場公佈為準，敬請留意。
24. 國際 5 星酒店，資料來源參考：https://guidepals.com/accommodation/taipei/cesar-park-hotel-banciao/
25. 景點如因未被官方機構通知臨時維修、封閉、拆卸或其他突發情況而導致未能參觀，有關景點將取消而不另作替代安排。





牌照號碼:350217 TPG5CH (MAR)-ITX2026/27 **製表日期**: 24NOV2026

♥ 縱橫旅安心就是不一樣的旅遊保障，讓您玩得更稱心!

為了令您享有更完善的旅遊保障，報名時須購買「縱橫旅安心保險」[基本計劃] (出示有效全年旅遊保險證明除外)

為您獻上不一樣的旅遊保障，包括：(細則受條款約束)
・特設「家庭計劃」，受保子女數目不限
・受保人因患病而須取消行程，都可以得到保障(上限 30000 元)
・延長保障最長至離港前 3 小時及回港後 3 小時止
・保障旅程中之消閒活動，包括熱氣球、跳傘、滑雪、水肺潛水等
・保障因恐怖襲擊而引致之「個人意外」及「醫療費用」等索償

CHUBB



登入了解更多保障

如投保【環球尊尚計劃】更能於紅色旅遊警示下，更可獲得取消或縮短行程之額外保障。
(指定團隊除外，請瀏覽 https://www.wwpkg.com.hk/info/travel-insurance) 「縱橫旅安心」由安達保險有限公司CHUBB 承保