縱橫遊 www.wwpkg.com.hk

關西六福莊

野生動物園

六福村主題樂園

復活節限定

保證國泰

台北親子 4 天

TPF4CH

[復活節森動童遊] 台北+六福莊．[親子必玩] 六福村主題樂園+野生動物園．鹿羽松牧場餵食





- 復活節黃金檔期不用請假
- 亞洲第一座生態度假旅館
- 【鎌倉時代古都】手信霧隱城+DIY黑羽小精靈甜品
- 生態渡假旅館+2晚國際5星酒店

趣味探索：【探索奇岩】野柳地質公園．【恐龍探秘】國立台灣博物館-古生物館．【烘焙樂趣】鳳梨酥DIY｜美食指南：【任食暢享】千葉火鍋吃到飽+漁人廚房自助餐【台式名點】金品小籠包｜嚴選宿泊：[1+2宿泊]．全程只搬一次．絕無自費加遊

旅遊牌照號碼 350217

2027年 3月26日出發







關西六福莊

亞洲第一座生態度假旅館

是全台少數以生態為主題的度假酒店，最大特色是可近距離欣賞多種珍稀動物，白犀牛、狐獴、斑馬、環尾狐猴及象龜等多種動物。無論大人或小朋友都能享受與動物共處的樂趣，感受彷如置身非洲草原般的獨特體驗，為旅程增添難忘回憶。

自選喜愛活動

18:00 - 18:20 / 19:30 - 19:50 餐廳迎賓秀(每場約15分鐘)
20:10 - 20:40 WOW！Africa草原盛會 (約30分鐘)
20:45 - 21:00 兒童故事時間 (約15分鐘)

親子品味．酒店晚餐

帶孩子在非洲大草原的氛圍裡用餐吧！透過開闊的視野，邊吃飯就能邊遠眺戶外草食性動物的可愛身影，滿足視覺味覺雙重享受。

晚安！動物繪本時光

六福莊精心挑選了各式各樣的故事繪本，關於自然、生態或是動物的小小故事，讓哥哥姐姐為您講解這些可愛的小故事。

叢林假期．約427呎客房

面向中庭木棧道/藍天與山巒美景，可走到戶外木棧道觀賞動物，或有機會在房間內即可觀賞山羊等等可愛動物的自然生態!





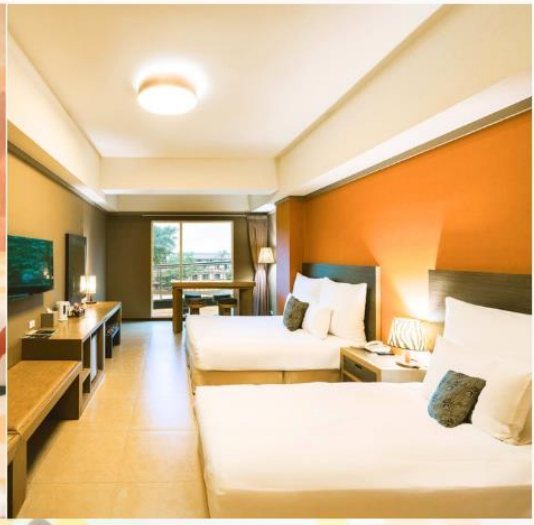

玩轉復活節！



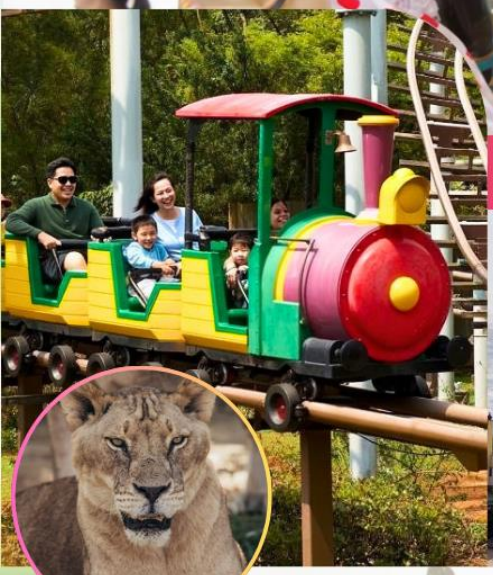

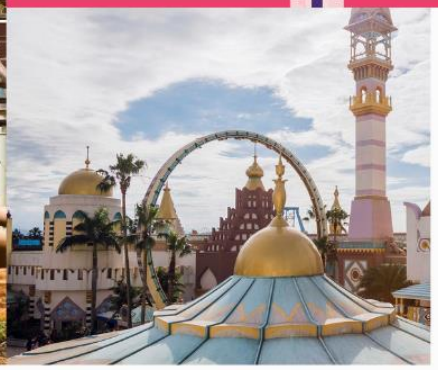

【親子同樂】六福村主題遊樂園+野生動物園

包入場

台灣著名的大型主題樂園，結合刺激遊樂設施與野生動物園兩大特色，讓一家大小體驗歡樂與生態探索的雙重樂趣。園區分為多個主題區域，擁有雲霄飛車、急流泛舟等人氣遊樂設施，無論喜愛刺激遊戲還是動物生態，都能在這裡享受精彩難忘的一天。

必玩體驗

1【激流派對】大峽谷急流泛舟



坐在圓形橡皮艇上沿著激流旋轉衝撞，沿途除了瀑布與水柱，岸邊還會有其他遊客投幣發射水砲「攻擊」船隻，互動感與歡樂度滿分，非常適合朋友或全家一起玩。

※為確保安全，孕婦及患有心臟病、高血壓、骨質疏鬆、脊椎／頸部疾病、容易暈車暈船或身體不適者皆不宜搭乘；110 至 130 公分之兒童需由大人陪同乘坐。
*150公分以下兒童須穿著救生衣； 請勿赤腳搭乘設施。

2【生態觀察】猛獸區巴士



和孩子一起搭上遊園巴士，安全又近距離地探索「猛獸區」！看孟加拉虎與非洲獅悠閒躺在無護欄的草原與樹蔭下，彷彿親子同遊真實的非洲大草原！

※110 公分以下之兒童需由大人陪同乘坐。

親子樂享復活節假期

玩樂學習亮點



【牧場奇遇】鹿羽松牧場

- 包入場門票
- 包飼料餵飼梅花鹿、水豚、羊駝

隱身於綠意盎然的山林間，因擁有豐富的療癒系可愛動物、落羽松美景以及能遠眺陰陽海的絕佳視野，成為北海岸熱門的親子與網美打卡景點。



【鐮倉時代古都】手信霧隱城

- 包入場門票
- 包DIY黑羽小精靈甜品

以日本忍者城堡為設計概念，融合日式建築、美食、伴手禮及觀光工廠元素。高聳的天守閣、紅色鳥居及濃厚和風佈景極具特色。還有甜蜜親子手作！大手牽小手，一起畫上黑羽小精靈最萌表情，創造最可愛的親子美味回憶。



【探索奇岩】野柳地質公園

- 包入場門票

這座最生動的「戶外地質教室」，因風化、海蝕及地殼運動形成的奇特地質景觀與蕈狀岩（如著名的「女王頭」）聞名全球。被CNN等國際媒體形容為「如同火星表面般」的奇幻海岸線，最適合爸媽帶著孩子一起化身小小探險家，在驚奇中認識大自然的奧秘！

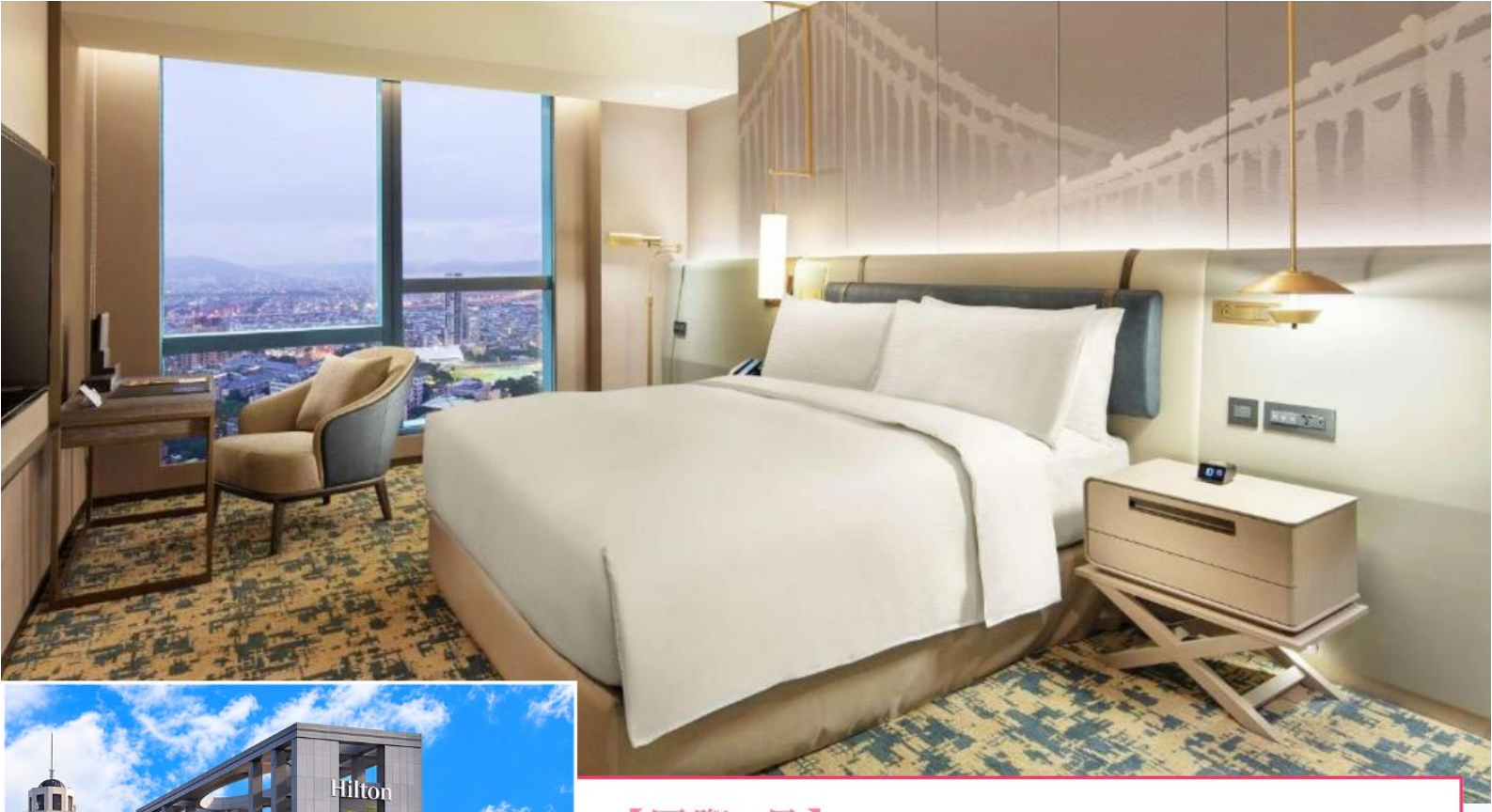





【國際5星】 新板希爾頓酒店 ★★★★★

HILTON TAIPEI SINBAN

位於新北市板橋核心地段，以時尚設計與高樓城市景觀為特色。舒適客房坐擁開揚視野，將繁華都會景致盡收眼底；鄰近板橋交通樞紐及購物商圈，無論觀光、購物或休閒都相當方便，感受國際品牌的型格住宿體驗。



千葉火鍋吃到飽
【任食暢享】



漁人廚房自助餐
【海陸饗宴】



金品小籠包
【台式名點】

ITINERARY

TPF4CH : 2027 年 3 月 26 日出發

【台北來回】

		早餐 備註 2,10	午餐 備註 2,10	晚餐 備註 2,10	酒店 備註 1,7,9
DAY1	**香港 桃園機場** – **【歷史探索】 大溪老街**(漫遊充滿歷史韻味的大溪老街，欣賞獨具特色的巴洛克式建築，品嚐在地傳統美食及選購特色手信，感受濃厚的人文氣息與古鎮風情。)**【鐮倉時代古都】 手信霧隱城+美拍巨型日本武將+千本鳥居+天狗仙人(包入場門票+DIY 黑羽小精靈甜品)**(霧隱城以日本忍者城堡為設計概念，融合日式建築、美食、伴手禮及觀光工廠元素。高聳的天守閣、紅色鳥居及濃厚和風佈景極具特色。)**–貼心安排 約 5 時前到達【親子生態王國】關西六福莊 客房內有機會看見山羊悠然漫步**備註 22 **自選喜愛活動**備註 25 18:00 - 18:20 / 19:30 - 19:50 **餐廳迎賓秀**(每場約 15 分鐘) 20:10 - 20:40 **WOW！Africa 草原盛會**(約 30 分鐘) 20:45 - 21:00 **兒童故事時間**(約 15 分鐘) **溫馨提示** 1. 客房區無設置電梯，需自行搬運行李。如有特殊需求可請酒店幫忙，但實際情況依據酒店現場狀況安排，敬請見諒。 2. 因天氣及動物健康狀況會調整展場安排，動物為自由放養，實際房內窗景以現場為準。	航機上	大溪老街 自費選擇 喜愛膳食	**【親子品味】** **關西六福莊** 酒店內晚餐	**【叢林假期】** **亞洲第一座生態度假旅館** **關西六福莊** LeoFoo Resort Guanshi **(客房約 427 呎)** 備註 24
DAY2	**【親子同樂】六福村主題遊樂園 +野生動物園 (包入場門票)**(最少停留 4 小時)(台灣著名的大型主題樂園，結合刺激遊樂設施與野生動物園兩大特色，讓一家大小體驗歡樂與生態探索的雙重樂趣。園區分為多個主題區域，擁有雲霄飛車、急流泛舟等人氣遊樂設施，無論喜愛刺激遊戲還是動物生態，都能在這裡享受精彩難忘的一天。)備註 22 **–珍珠展示中心**(約 60 分鐘)備註 18) **–【烘焙樂趣】 鳳梨酥 DIY(每人 2 件)**(世界聞名伴手禮，讓你體驗親手製作台灣經典的鳳梨酥。) **–伴手禮專賣店**(約 60 分鐘)備註 18 **–【購物天堂】 西門町商圈**(早期這裡以電影院為最主要的商業活動，西門町還一度是台灣最大的商業娛樂中心。)	酒店內	**【經典台菜】** 台式料理	**【任食暢享】** 千葉火鍋 吃到飽	**2 晚【台北國際 5 星】** **新板希爾頓酒店** Hilton Taipei Sinban **(客房約 430 呎)** 或 **君悅酒店** Grand Hyatt Taipei **(客房約 355 呎)** 或同級
DAY3	**台北. –山地特產中心**(約 60 分鐘)備註 18 **–【探索奇岩】 野柳地質公園(包入場門票)**(因其受風化、海蝕及地殼運動所形成的奇特地質景觀與蕈狀岩（如著名的「女王頭」）聞名全球。這裡的海岸線充滿了外星球般的奇幻感，曾被 CNN 等國際媒體形容為如同火星表面般的獨特地表。) **–【牧場奇遇】 鹿羽松牧場(包入場門票+包飼料餵飼梅花鹿、水豚、羊駝)**(隱身於綠意盎然的山林間，因擁有豐富的療癒系可愛動物、落羽松美景以及能遠眺陰陽海的絕佳視野，成為北海岸熱門的親子與網美打卡景點。) **–【台灣人的胃】 寧夏夜市**(台北最具代表性的傳統美食夜市，亦是一條純粹以「美食小吃」為核心、長約 170 公尺的精緻型夜市。這裡幾乎沒有服飾、夾娃娃機或攤位，有的是高度密集的歷史老字號、米芝蓮必比登推薦名攤以及滿滿的道地台灣古早味。)備註 21	酒店內	**【海陸饗宴】** 漁人廚房 自助餐	寧夏夜市 自費選擇 喜愛膳食	
DAY4	**台北. –【恐龍探秘】 國立台灣博物館–古生物館(包入場門票)**(結合古生物展示與自然科學教育的博物館，珍藏多件珍貴化石標本，帶領旅客穿越億萬年的時光長河，探索地球生命演化的奧秘。館內展出多種恐龍骨骼、史前生物化石及互動展示設施，從遠古海洋生物到陸地霸主恐龍，生動呈現地球不同時期的生態環境，讓大人與小孩在輕鬆有趣的氛圍中認識古生物世界，是兼具知識性與娛樂性的熱門親子景點。) **–貔貅展覽中心**(約 60 分鐘)備註 18 **–【2026 年 8 月最新開幕】 GARDEN CITY 莫內花園**(打造大面積的室內花草植物景觀，營造沉浸式綠意，被定位為四季皆宜的「城市客廳」。) **–桃園機場 香港**	酒店內	**【台式名點】** 金品小籠包	航機上	

■ 備註

1. 如未能安排連泊酒店，將會安排搬一次。如未能入住行程表上之酒店，將會安排其他地區同級酒店。如降級，將退回差額。如遇溫泉酒店滿室，將改為入住非溫泉酒店。如遇原定地區酒店滿室，將改為入住鄰近地區酒店。最終以旅團集合資料/當地安排為準。
2. 如未能安排行程表上之餐食，將會安排類同或同等價值之餐食。最終以旅團集合資料/當地安排為準。
   餐食內容、食材，圖片、用餐時間等資料只供參考，最終以餐廳當日安排為準。如因個人原因不進食某種食材，將視作自動放棄，不會退回費用，可自費另購其他食品。酒水任飲或按供應改為其他餐廳，如最終無法安排，將退回費用。如無法安排美食券，將改為現金。美食券適用可能在不經預告的情況下有所變更。口味因人而異，如未能完全滿足期望，敬請見諒。**(餐廳一般安排十至十二人一桌為主。)**
3. 設施/景點/餐廳之營業時間及價格僅供參考，請以官方公布資訊為準。
4. 報名時建議購買「縱橫旅安心保險」「基本計劃」，更享有全面旅遊保障。
5. 報名時必須提供合適及有效之旅遊證件：所有出入境、簽證、隔離、檢疫、疫苗，均以當地及香港特區政府公佈為準。
   ※赴台前需自行準備「入台證」(即臨時停留許可)。港澳居民透過網上申請赴台的「入台證」，須遵循列印規定，必須以 A4 白紙「黑白/彩色列印」滿版輸出，否則或有機會被拒絕入境。※所有出入境、簽證、隔離、檢疫、疫苗，均以當地及香港特區政府公佈為準。
6. 團費包括來回經濟客位機票。航班時間以航空公司最終確認為準，恕不另行通知。回程時航班於第 6 天凌晨抵港，請客人購買第 6 天旅遊保險，則屬 6 天旅程，旅行團服務費按 5 天收費。※團體機票不設停留改期返港。
7. 如未能入住行程表上之酒店，將會安排同級或提升更好之酒店。如報名時為單人，需繳付單人房附加費 ； 或單數組合（如三人）可要求安排三人房，三人房定義為兩張單人床或一張雙人床，後加一單人沙發床或移動式摺床。一般市區酒店，因面積問題，如單數組合要求三人房，一般是安排大床加床，不能安排雙床房加床。酒店房間面積只供參考，實際以酒店最終提供為準。
8. 酒店 WIFI 上網服務及其他由酒店提供之額外付費服務均以酒店公佈為準，請於退房時支付有關收費。
9. 行程安排及航班資料以旅行團集合資料為準。遊覽行程、膳食內容及住宿次序僅供參考，如有改動最終視乎實際情況及當地安排為準，敬請留意。
10. 餐廳及膳食餐單偶會因應食材供應或當地節慶而有所更改，恕不另行通知。如遇個別餐廳休息，將另行安排同類型餐廳，敬請留意。
11. 客人提出的額外要求，會按容許情況下嘗試，但不一定能夠成功安排，敬請見諒。
12. 行程上的一切圖片及介紹只供參考，一切以當地實物實況為準。
13. 宣傳物資顯示之價格是成人佔半間房的。
14. 如遇團隊人數不足 15 人，本公司有權不派領隊全程隨團，將會另作通知。否則就會安排持牌領隊全程隨團。
15. 自費活動參加與否請自行決定。
16. 為確保消費者權益，「責任細則及有關註意事項」及「私隱政策」可於報名表背頁或於網站（wwpkg.com.hk）下載。
17. 行程、膳食、住宿、交通安排，或會因出入境口岸的搭配而產生次序上的調動，不便之處，敬請原諒。
18. 所有購物定點的實際在留時間，需按現場情況而定。
19. 行程內所列出的時間，包括：設施/景點/餐廳/交通..等等均為預計，一切均以當地實際安排為準。
20. 賞時花/秋葉資料只供參考，盛放視乎天氣有差異或人為情況而未能達到個人期望，敬請見諒。
21. 夜市一般安排停留 1.5 小時，並有車送回酒店。如不跟車返回酒店，請提前向導遊/領隊說明，避免出現誤會。
22. 六福村主題遊樂園/六福莊內之設施或活動，將會定期例行檢查或因技術調整或其他不可抗力因素而關閉或取消活動；園內設施亦設有搭乘限制，一切以園方現場公佈為準，敬請留意。
23. 景點如因未被官方機構通知臨時維修、封閉、拆卸或其他突發情況而導致未能參觀，有關景點將取消而不另作替代安排。
24. 客房區無設置電梯，需自行搬運行李。如有特殊需求可請酒店幫忙，但實際情況依據酒店現場狀況安排，敬請見諒。因天氣及動物健康狀況會調整展場安排，動物為自由放養，實際房內窗景以現場為準。
25. 活動項目由酒店提供, 時間/活動/場地只供參考，如有任何更改恕不作任何通知，一切以酒店公布為準。





牌照號碼:350217 TPF4CH (MAR)-ITX2026/27 **製表日期**: 19NOV2026

♥ 縱橫旅安心就是不一樣的旅遊保障，讓您玩得更稱心!

為了令您享有更完善的旅遊保障，報名時須購買「縱橫旅安心保險」[基本計劃](出示有效全年旅遊保險證明除外)

為您獻上不一樣的旅遊保障，包括：(細則受條款約束)
・特設「家庭計劃」，受保子女數目不限
・受保人因患病而須取消行程，都可以得到保障(上限 30000 元)
・延長保障最長至離港前 3 小時及回港後 3 小時止
・保障旅程中之消閒活動，包括熱氣球、跳傘、滑雪、水肺潛水等
・保障因恐怖襲擊而引致之「個人意外」及「醫療費用」等索償

CHUBB



登入了解更多保障

如投保【環球尊尚計劃】更能於紅色旅遊警示下，更可獲得取消或縮短行程之額外保障。
(指定團隊除外，請瀏覽 https://www.wwpkg.com.hk/info/travel-insurance)「縱橫旅安心」由安達保險有限公司CHUBB 承保