8 天 CSX8HT

縱橫遊WWPKG

湖南 · 張家界 · ZHANGJIAJIE

［西九高鐵］長沙張家界 · 鳳凰古城 · 郴州 · 3 程高鐵省時舒適 · 4 大賞秋 · 6 大國家級美景 · 寶峰湖遊船 · 1520 天空之眼 · 世產［張家界國家森林公園+袁家界+天子山］· 湘西歌舞秀 · 楓林紅了果木烤鴨 · 高山流水宴 · 火宮殿湘菜 · 全包行程純玩

絕無自費加遊及購物站 · 全包景區交通 · 貼心安排水果能量補給 · 七星山國家森林公園 · 愛晚亭 · 小東江霧漫 · 高椅嶺景區 · 印象鳳凰苗王宴 · 湖南小火鍋（1 人 1 鍋）

2026 年 10 月 1 日至 11 月 30 日出發

縱橫遊 www.wwpkg.com.hk

中國東方航空 CHINA EASTERN

立即網上報名！隨時隨地 · 更方便更快捷

更快捷 · 更方便 · 更全面 電話報名中心 34430880 東南亞團 · 中國團 按2字

精彩熱搜

【張家界國家森林公園】🍁10 月中旬~11 月中旬賞楓

包百龍天梯+天子山索道

張家界的核心景區，憑其獨特而驚人的美麗而聞名。搭乘百龍電梯去領略原始生態的奇峯秀林。於袁家界放眼望去全是奇峯異石、翠綠青松，每邁動一步，幽壑間的山峯都會呈現出萬種姿態，神秘和奇瑰。還可在此觀賞著名電影「阿凡達」中哈利路亞山的原形「乾坤柱」。

【寶峰湖景區】🍁10 月中旬~11 月中旬賞楓

包遊船+景區區間車

寶峯湖為張家界山水之魂，更被譽為“世界湖泊的經典”，是國家 5A 級景區，世界自然遺產武陵源風景名勝區不可分割的重要組成部分，是張家界以山水為主的風景區，有人間瑤池的美譽。踏進寶峯湖，高峽平湖迎面鋪開。碧水四周，奇峯環抱，樹木葱蘢，疊翠堆綠的小島，給山湖更添了幾分神秀的姿韻

【七星山國家森林公園】🍁10 月中旬~11 月中旬賞楓

包往返索道+景區區間車

七星山景觀奇特，雄奇峻險，森林覆蓋率高達 87%，負氧離子含量豐富，是原生態的天然氧吧。在海拔 1520 米的山上，可以看到一座由紅色鋼架、透明玻璃打造的「大眼睛」，這就是「天空之眼」。這玻璃觀景台與不遠處海拔 1314 米的系馬樁組成了 1520，1314，寓意「我要愛你，一生一世」。壯美的風光，浪漫的寓意，使之成為情侶告白聖地、旅遊打卡新地標。

【嶽麓山 · 愛晚亭】🍁10 月中旬~11 月中旬賞楓

包景區區間車

坐落於長沙嶽麓山清風峽，與安徽滁州醉翁亭、杭州西湖湖心亭、北京陶然亭並稱「中國四大名亭」。建於 1792 年，名字取自唐代詩人杜牧《山行》中「停車坐愛楓林晚」的經典詩句。建築為重檐八柱結構，頂部覆蓋綠色琉璃筒瓦，飛檐翹角，古樸典雅，亭四周環繞大片楓林，為嶽麓山觀賞紅葉的絕佳勝地；每逢深秋，層林盡染，紅葉與朱紅亭柱相映成趣，美不勝收。

【鳳凰古城】

包景區區間車

湖南十大文化遺產之一，迄今已有 300 多年歷史，被外國作家稱讚為「中國最美麗的小城」，與雲南麗江古城、山西平遙古城齊名，素有「北平遙、南鳳凰」美譽。環境清幽，景點以吊腳樓、石板街道及古橋流水為主，形成獨特的秀麗景色。

【高椅嶺景區】

原生態的風景區，這裡地勢以山林為主，風景宜人，山、水、泉、洞、寨、崖俱全，是一塊尚未開發的「丹霞地貌」處女地，其最美的地方就是地貌周邊有碧藍的湖水點綴，紅岩碧水、景觀綺麗迷人。

丹霞地貌的定義是「有陡崖的陸上紅層地貌」，一種沉積在內陸盆地的紅色岩層，這種岩層在千百萬年的地質變化過程中，被水切割侵蝕，形成了紅色山塊群。

湖南滋味

【楓林紅了果木烤鴨】

以北京烤鴨為原型改良，選用瘦型鴨，以棗木、梨木等果木烘烤，結合二十餘味天然材料醃制。鴨皮酥脆帶果香，肉質細嫩。

【隆源山寨】高山流水宴

苗族熱情好客的最高禮節。穿著傳統服飾的苗族姑娘會手持多個酒碗層層疊放，讓香甜的米酒如瀑布般從高處傾瀉而下，象徵著對貴客的情意如高山般連綿、長遠。

【火宮殿湘菜】

長沙百年老字號，以「湘菜第一樓」聞名，提供多樣化的湘菜及傳統小吃。其招牌菜包括長沙臭豆腐、剁椒魚頭和糖油粑粑等。

嚴選宿泊

長沙
【紅星戴斯溫德姆酒店】
約 350 呎

張家界
【青和錦江國際酒店】
約 340 呎

鳳凰古城
【鳳凰全季酒店】
約 290 呎

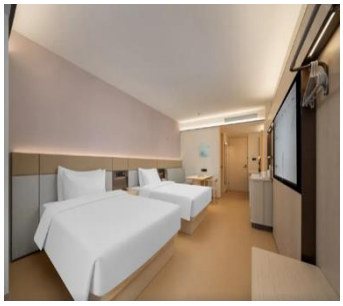

郴州
【府上酒店】
約 270 呎

ITINERARY

CSX8HT : 2026 年 10 月 1 日至 11 月 30 日出發

【西九龍高鐵長沙入郴州走/郴州入長沙走】備註 6,19,20,21,22,25		早餐 備註 2	午餐 備註 2	晚餐 備註 2	酒店備註 1,10,11,12,13
DAY1	**「香港西九龍站」搭乘高鐵前往「長沙站」**(車程約 3 小時)備註 19,20,21（中部重要的中心城市，是全國性綜合交通樞紐、首批國家歷史文化名城。）- **網紅打卡新地標「長沙海信廣場超級文和友」**（以現代商業廣場打造為一座微型城中城，打造氣氛奇幻，如同走進令人懷念的長沙市井文化。）- **長沙市最繁華地段「黃興路步行街」**（商鋪眾多，品牌齊全。還彙集了全國各地的小吃美食。）		高鐵上自理	［火宮殿］ 湘菜 包湘菜小吃券 1 張	**【長沙】** **紅星戴斯溫德姆酒店** 或 **華燈初上酒店** 或 **隆華國際酒店** 或同級
DAY2	**中國四大名亭．全國重點文物保護單位「*嶽麓山．愛晚亭」**包景區區間車(🍁10 月中旬~11 月中旬賞楓)（原名紅葉亭、又名愛楓亭，在抗日戰爭時期被日軍炸毀；今天「愛晚亭」的匾額，則為毛澤東在 1952 年重建亭時題寫的。）備註 15,18 -（車程約 3.5 小時）**張家界**（著名的旅遊城市，素有「奇峰三千，秀水八百」的美譽。地形多樣，崇山峻嶺間盡是自然美景。）- **砂石畫藝術宮殿「*軍聲砂石畫院」**（砂石畫專題展覽館。砂石畫是以砂石、植物等自然材料為繪畫原料製作的畫。）- ***張家界湘西歌舞秀**（大型民俗歌舞表演，體驗湘西文化的獨特魅力。）	酒店內	［楓林紅了］ 果木烤鴨	［嶼都薈生態餐廳］ 招牌 毛氏紅燒肉	**【2 晚 張家界】** **青和錦江國際酒店** 或 **京武鉑爾曼酒店** 或同級
DAY3	**世界自然遺產+國家 5A 級「*張家界國家森林公園」**(🍁10 月中旬~11 月中旬賞楓)包百龍天梯+天子山索道 備註 15,18,26（百龍天梯是一部戶外玻璃觀光電梯。以 326 米的高度被健力士世界紀錄認定為世界「最高戶外電梯」，同時亦譽為「世界第一梯」。） **2 大必看:** 1) **袁家界風景區**（四周陡壁懸崖，矗立在武陵山區之中。極目遠眺，峰巒疊嶂，武陵千山萬壑霎時奔向眼底。）- **天然觀景台「迷魂臺」**（站在這裡鳥瞰遠近寬廣的盆地，高低粗落的翠峰。） - **張家界十大絕景「天下第一橋」**（袁家界標誌性景點，高度為 300 多米，是世界迄今所發現落差最高的天然石橋。）- **峰牆奇觀**（平行而立的數十道石牆，高矮參差，氣勢恢宏。）- **殘垣斷壁** 2) **天子山風景區**（與風景明珠張家界、十里畫廊，構成了一個品字形的風景區。）- **賀龍公園**（為紀念賀龍元帥轉戰天子山而建的公園。） - **最有標誌性景區「西海」+「御筆峰」**（區內最佳景點之一。數十座錯落有致的秀峰突起，遙沖藍天，是風景區的標誌，堪稱「天下一絕」。） **上下山交通工具的安排須視乎區內人數作適當調配，如天梯上索道落或索道上天梯落。* ❤️**貼心安排水果能量補給。**	酒店內	野生岩耳 燉土雞	酒店內	
DAY4	**世界上最美麗峽谷．國家 5A 級「*金鞭溪」**備註 15（全長 7.5 公里，因途徑「張家界十大絕景」之一的神鷹護鞭的金鞭岩而得名。）– **水繞四門**（原名止馬塌，因有三條溪水，分別從西、北、南三口流出，然後相匯合流，注入索溪，故稱水繞四門。）- **十里畫廊**（長達 5 公里的山谷兩側，處處是野花和林木。）- **人間瑤池．國家 5A 級「*寶峰湖景區」**(🍁10 月中旬~11 月中旬賞楓)包遊船+景區區間車 備註 18（以秀麗的湖光水色和險峻的山崖古寨，成為武陵源水景風光的代表之作。）- ***土家風情園**（以當地湘西的土司城堡為基礎建造，以木石結構為主，包含土家吊腳樓、擺手堂、皇王宮等代表性建築。）	酒店內	［索溪山寨］ 蒜香排骨	**野生菌** **養生宴**	**【張家界】** **美居 MERCURE 酒店** （2025 年新開） 或 **世紀鉑郡酒店** 或同級
DAY5	**全新網紅打卡地「*七星山國家森林公園」**(🍁10 月中旬 ~ 11 月中旬賞楓) 包來回索道+景區區間車備註 15,18 - **張家界新地標、玻璃觀景平臺「*1520 天空之眼」**（海拔 1520 米，意寓「一生一世，我只愛您」。）-（車程約 2.5 小時）***原生態苗族村落**（濃鬱苗族氣息的小山寨，深入部落，零距離感受苗疆邊城的風土人情。） - **國家 4A 級「鳳凰古城」**（由苗族、漢族、土家族等 28 個民族組成，為典型的少數民族聚居區。湖南十大文化遺產之一。）- **沱江酒吧街**（經營了數十間酒吧的街道，當夜幕降臨時，變得燈火輝煌，充滿現代感。） - **古城夜景**（入夜後萬盞花燈同時亮起，在璀璨的燈光下，古城夜景猶如一幅如夢如幻的迷人畫卷。）	酒店內	水煮魚	［印象鳳凰］ **苗王宴**	**【鳳凰古城】** **鳳凰全季酒店** （2025 年新開） 或 **鳳鳴天下國際酒店** 或同級

DAY6	***鳳凰古城 包景區區間車**備註 18 - **石板街**(全長 3000 多米。是城內較繁華的商業街。) - **傳統手工薑糖作坊**(薑糖是古城最著名的特產，是「鎮城三寶」之一。) - **萬民塔**(原為字紙爐，建於清朝嘉慶年間，是集中焚毀廢舊字紙的地方。原塔毀壞後，當地人募捐重修，因捐款者甚眾，故名為「萬民塔」。) 🚆**「鳳凰古城站」搭乘高鐵/動車前往「郴州站」**(車程約 3.5 小時)備註 19, 20,21 (讀音「心」，別稱「福城」。自古被譽為「九仙二佛之地」，是道教、佛教發展之福地。)	酒店內	**[隆源山寨] 高山流水宴**	[溪穀莊園] 農家菜	**【2 晚 郴州】** **浩楓溫德姆酒店** 或 **府上酒店** 或同級
DAY7	**國家 5A 級「*小東江霧漫」**備註 15 (雖然是人工湖但是卻有半個洞庭湖那麼大，因此素有「湘南洞庭」的美譽，此湖最美妙的地方就是看霧，霧氣在微風的撩撥下, 飄逸靈動, 讓人如夢如幻, 猶如登臨仙境一般!) - **猴古山瀑布**(地勢陡峭，瀑布傾瀉而下，跌落到水潭裡，宛若大珠小珠落玉盤，令人賞心悅目。) - (外觀)**東江大壩**(中國自行設計建造的第一座雙曲薄殼型拱壩，是一座以發電為主，兼有防洪、航運等綜合效益的工程。壩體新穎奇特，氣勢磅礴，為亞洲第一，世界第二。) - **中國最大天然氧吧「*龍景峽谷」**(由四個瀑布群組成的龍景峽谷，兩側原始森林成群，峽谷內空氣負離子含量在每立方釐米 8 萬個以上。) - **國家 4A 級「*高椅嶺景區」**(一座高聳主峰搭配左右兩側有如扶手般側峰的壯麗山體，因形狀如傳統中國太師椅因而得名。山林為主，森林覆蓋率高，加上水窪點綴、紅色的岩石和碧綠的湖水相互襯托，構成了獨特的美景。)	酒店內	東江湖淡水三文魚	湖南小火鍋 (1人1鍋)	
DAY8	**「郴州站」搭乘高鐵返回「香港西九龍站」解散** (車程約 2.5 小時)備註 6,19,20,21 ****如回程班次於 9:00 前，早餐改為早餐盒，預計 6:00 前離開酒店，前往車站。如回程班次為 15:00 後，將增遊「瓦窯坪&九龍水寨(包遊船)及包午餐」***	早餐盒/酒店內	高鐵上自理		

【西九龍(二等座)**→長沙南 I 郴州西**(二等座)**→西九龍】**備註 6,19,20,21

高鐵二等座可付費提升至一等座/商務座，費用會因應不同站/不同時段而有所不同，請於出發前與我們確認。

去程時間約 09:00 至 18:00 [車程約 3 小時]

回程時間約 08:00 至 20:00 [車程約 2.5 小時]

如未能直車往返，將安排［國內轉乘］，時間以高鐵公司最終確認為準，不可以此作為退團理由。

集合地點：

西九龍高鐵站 G level 1/2/3號集合處，領隊將於出發前再作確認。

集合時間：

預訂 09:20 或高鐵開車前 2 小時。

****集合地點、時間如有更改，以領隊出發前通知為準。**

****高鐵及動車行李規定，每位乘客的行李重量不超過 20KG(成人)/10KG(小童)。搭乘動車行李之長、闊、高度相加不超過 130CM。搭乘高鐵行李之長、闊、高度相加不超過 160CM。**

■ 備註

1. 如未能入住行程表上之酒店，將會安排同級或提升更好之酒店。最終以旅團集合資料/當地安排為準。
2. 如未能安排行程表上之餐食，將會安排類同或同等價值之餐食；如未能安排行程表上之景點，將會安排其他景點或退回費用。最終以旅團集合資料/當地安排為準。
3. 設施/景點/餐廳之營業時間及價格僅供參考，請以官方公布資訊為準。
4. 報名時建議購買「縱橫旅安心環球尊尚/基本計劃」，享有全面旅遊保障。
5. 報名時必須提供合適及有效之旅遊證件：回鄉証/有效的中國簽證。所有出入境、簽證、隔離、檢疫、疫苗，均以當地及香港特區政府公佈為準。
6. 團費包括來回二等客位車票。來回時間以高鐵公司最終確認為準，恕不另行通知。※團體車票不設停留改期返港。
7. 行程安排及航班資料以旅行團集合資料為準。遊覽行程、膳食內容及住宿次序僅供參考，如有改動最終視乎實際情況及當地安排為準。
8. 行程、膳食、住宿、交通安排，或會因出入境口岸的搭配而產生次序上的調動。
9. 門票採用實名購買，報名時必須提供中英文名，回鄉證或旅遊證件(附中國簽證)以作出票之用，如提交資料有錯誤而導致未能出票或需重新購票，需補付有關之費用。
10. 部份酒店在未獲有關單位按國家規定的標準正式評級期間，將以「X星標準」標示酒店級數。
11. 入住中國境內酒店時，公安機關會透過酒店前台向旅客採集人像信息。
12. 如報名時為單人，需繳付單人房附加費；或單數組合（如三人）可要求安排三人房，三人房定義為兩張單人床或一張雙人床，後加一單人沙發床或移動式摺床。一般市區酒店，因面積問題，如單數組合要求三人房，一般是安排大床加床，不能安排雙床房加床。酒店房間面積只供參考，實際以酒店最終提供為準。
13. 酒店 WIFI 上網服務及其他由酒店提供之額外付費服務均以酒店公佈為準，請於退房時支付有關收費。
14. 宣傳物資顯示之價格是成人佔半間房的。
15. 行程上的一切圖片及介紹只供參考，一切以當地實物實況為準。自然景觀的資料只供參考，實際視乎現場環境而定。
16. 如遇團隊人數不足 15 人，本公司有權不派領隊全程隨團, 將會另作通知。否則就會安排持牌領隊全程隨團。
17. 為確保消費者權益，「責任細則及有關註意事項」及「私隱政策」可於報名表背頁或於網站（wwpkg.com.hk)下載。
18. 交通安排及使用次序，均以當地安排為準。旅遊旺季將有機會排隊輪候。如遇天氣或維修等特殊情況，景區內交通停用，將不作另行通知，一切以當地安排為準。
19. 如未能直車往返，將安排國內轉乘，時間以高鐵公司最終確認為準，不可以此作為退團理由。高鐵及動車行李規定，每位乘客的行李重量不超過 20KG(成人)/10KG(小童)。搭乘動車行李之長、闊、高度相加不超過 130CM。搭乘高鐵行李之長、闊、高度相加不超過 160CM。
20. 高鐵上座位由高鐵公司安排，有機會未能安排同組人士一起入座相連或鄰近座位。
21. 座位最終可否提升，出發前確認為準。若提升座位已滿將退回有關費用，唯不可藉此退出。
22. 如持有中國鐵路 12306 應用程式的賬戶，於團隊出發前，該系統會自動發出訊息，通知持有人相關高鐵/動車票確認事宜，請不用回覆及操作該訊息。如因個人行為引致高鐵/動車票失效，需自行重新購票。
23. 如遇長沙簡牘博物館閉館，將改往遊覽橘子洲頭。
24. 行程內的時間描述只供參考之用，一切以當地安排為準。或許會因服務供應商不定時更改營業時間，職員人為輸入錯誤，當地實際交通狀況及不同環境因素下或許有所不同，敬請見諒。
25. 成團與否，最終需待出發前 14 至 21 天，港鐵確認高鐵車票後，團隊才能出發。
26. 張家界/七星山國家森林公園/高椅嶺景區部份範圍有較多梯級/斜路，不建議使用輪椅/拐杖旅客前往，期間可在景區其他位置繼續遊覽/休息、或於景區出入口處等候與團隊匯合；實際情況可按現場環境再作決定。

牌照號碼:350217 CSX8HT(OCT-NOV)-ITX2026 製表日期: 21 OCT 2026

縱橫旅安心就是不一樣的旅遊保障，讓您玩得更稱心!

為了令您享有更完善的旅遊保障，報名時須購買「縱橫旅安心保險」[基本計劃] (出示有效全年旅遊保險證明除外)

為您獻上不一樣的旅遊保障，包括：(細則受條款約束)
- 特設「家庭計劃」，受保子女數目不限
- 受保人因患病而須取消行程，都可以得到保障(上限 30000 元)
- 延長保障最長至離港前 3 小時及回港後 3 小時止
- 保障旅程中之消閒活動，包括熱氣球、跳傘、滑雪、水肺潛水等
- 保障因恐怖襲擊而引致之「個人意外」及「醫療費用」等索償

如投保【環球尊尚計劃】更能於紅色旅遊警示下，更可獲得取消或縮短行程之額外保障。
(指定團隊除外，請瀏覽 https://www.wwpkg.com.hk/info/travel-insurance) 「縱橫旅安心」由安達保險有限公司 CHUBB 承保

CHUBB