TRAVEL
FURTHER
LIVE
BRIGHTER

縱橫遊
www.wwpkg.com.hk

春景絢爛・東歐五國 12天

EASTERN EUROPE
in Spring

與春天
相遇在最美的歐洲

兩大復活節市集

BUDAPEST × PRAGUE

布達佩斯
復活節市集
HUNGARY

2027年3月27日
復活節限定出發

布拉格
春季市集
CZECH REPUBLIC

克羅地亞・斯洛文尼亞・匈牙利・奧地利・捷克

多瑙河映照春光
城市綻放新生
BUDAPEST

湖光山色
如詩如畫
HALLSTATT

四大名湖・世界遺產・春日古城

十六湖國家公園
CROATIA

碧湖古堡
SLOVENIA

巴拉頓湖
HUNGARY

哈爾施塔特
AUSTRIA

薩爾斯堡・古姆洛夫
AUSTRIA / CZECH

皮蘭・科佩爾
SLOVENIA

5星洲際 + WESTIN 住宿
PREMIUM HOTELS

全包行程膳食
ALL INCLUSIVE

細心安排全程活動
TRAVEL WORRY FREE

More Than a Trip
不只一趟旅程
而是一段更豐盛的人生

2大復活節市集・漫遊 5國 11城・全包行程膳食

布達佩斯・札格勒布・盧布爾雅娜・皮蘭・科佩爾

Budapest · Zagreb · Ljubljana · Piran · Koper

薩爾斯堡・哈爾施塔特・古姆洛夫・布傑約維采・卡羅維・布拉格

Salzburg · Hallstatt · Český Krumlov · České Budějovice · Karlovy Vary · Prague

EUB12ET

春日節慶・2大復活節市集

【布達佩斯】聚集了由評審嚴選的手工匠人

【布拉格】彩蛋、美食和民俗風的繽紛世界

壯麗秘景・4大名湖賞景

【碧湖】歐洲百大景點之一

【巴拉頓湖】被稱為匈牙利的大海

【哈爾施塔特湖】人生必賞湖景之一

【十六湖國家公園】世界自然遺產絕美湖區

巴爾幹半島・2大海濱之都

【皮蘭】阿德里亞海最美海濱城市

【科佩爾】千年商業港口與最古老城市之一

東歐復活節市集

春日節慶 彩蛋與民俗風的繽紛世界

東歐地區的復活節市集是充滿活力的春季慶典，將歷史悠久的城市廣場變成色彩繽紛、氣氛熱鬧的聚會場所。其中，布拉格和維也納的市集被認為是最壯觀和最傳統的。市集以裝飾鮮豔的木製攤位為特色，販售傳統手工藝品，如手繪彩蛋、柳條鞭、木製玩具和陶瓷。

精緻手繪復活蛋

地道節慶傳統美食

精心佈置的打卡點

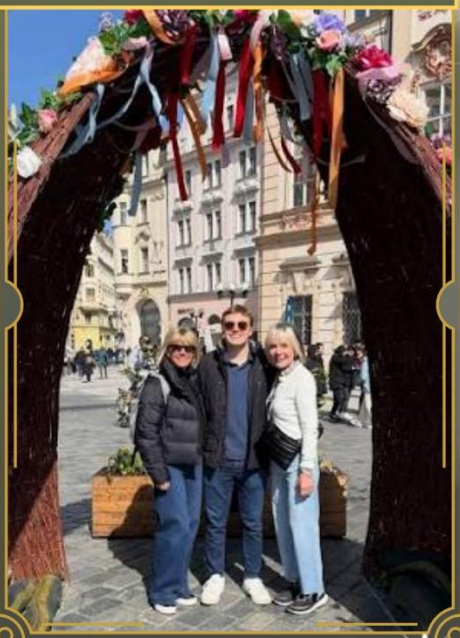

多種捷克復活節傳統手工品

【布拉格】舊城區

布拉格舊城區春季最大也最熱鬧的市集。現場有數十個裝飾精美的木製攤位，中央會裝飾一棵綁滿彩帶、象徵春天的樺樹。廣場設有露天舞台，不定時會有傳統民俗音樂、舞蹈表演和兒童合唱團演出。

匈牙利春季具代表性活動之一

【布達佩斯】佛洛斯瑪堤廣場

市中心最著名的佛洛斯瑪堤廣場，也是最大、最熱鬧的主會場。成排的木製攤位圍繞著廣場，充滿濃厚的節日與傳統鄉村氣息。市集的街頭小吃攤位(Gastronomy Stalls)絕對是靈魂所在，現場會用大鐵鍋烹煮各式熱騰騰的在地料理，如蘭戈斯、復活節火腿與燉肉、煙囪捲等

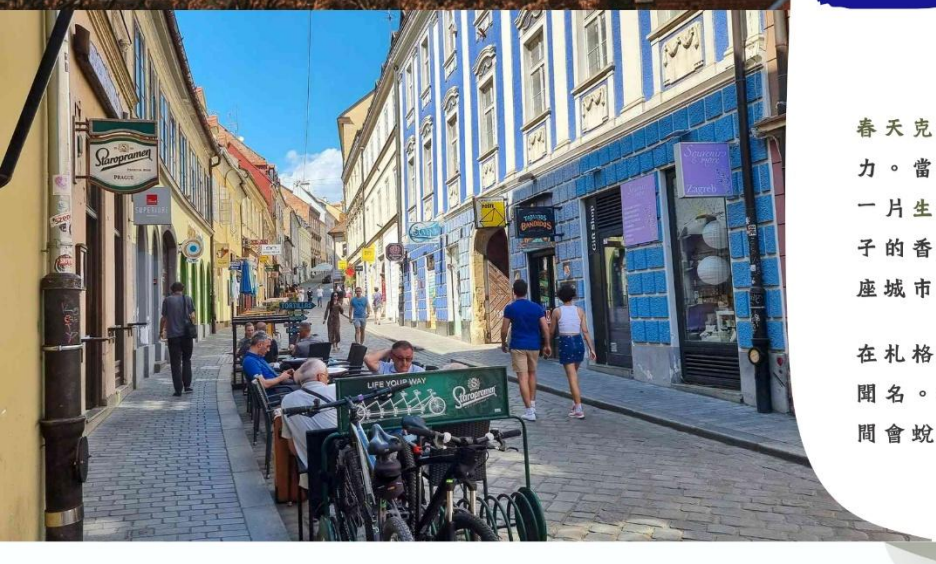

克羅地亞．札格勒布

春風與寧靜的浪漫國度

春天克羅地亞首都札格勒布(Zagreb)散發著獨特的浪漫魔力。當冬季的寒意退去，這座歐洲綠意盎然的城市轉變為一片生機處處與寧靜的浪漫國度。清新的微風、街角烤栗子的香氣，以及遍布全城的歷史公園，讓春季成為探索這座城市的美麗季節。

在札格勒布市內，以晴朗的天氣和充滿童話色彩的街道而聞名。這座克羅地亞首都不同於冬季的雪白風情，在春季間會蛻變為充滿歐式溫馨氛圍的春日仙境。

斯洛文尼亞．盧布爾雅娜

陽光襯托著中世紀建築

春天盧布爾雅娜(Ljubljana)會變成一個溫馨的夢幻世界。隨著早晨的薄霧籠罩、浪漫的鵝卵石街道、熱鬧的節日市集和鳥語花香的美景讓人著迷。造訪斯洛文尼亞首都的最佳時間之一是春季(4月至6月)，此時氣候宜人、萬物復甦，。

4湖春景

世界遺產．十六湖

碧湖藍水 東歐九寨溝 鳥語花香唯美景色

十六湖國家公園是克羅地亞歷史最悠久規模最大國家公園，1979被列入世界文化遺產。園區內有16座大大小小的湖泊因而得名。獨特的喀斯特地形，還有高低落差形成了許多天然瀑布、峽谷和湖泊，在四季分明的景觀當中呈現不同面貌！

十六湖國家公園的春天被公認為是一年中最浪漫的時刻。這段期間，公園會轉變為春日唯美世界，與TIFFANY藍的湖水形成強烈對比。

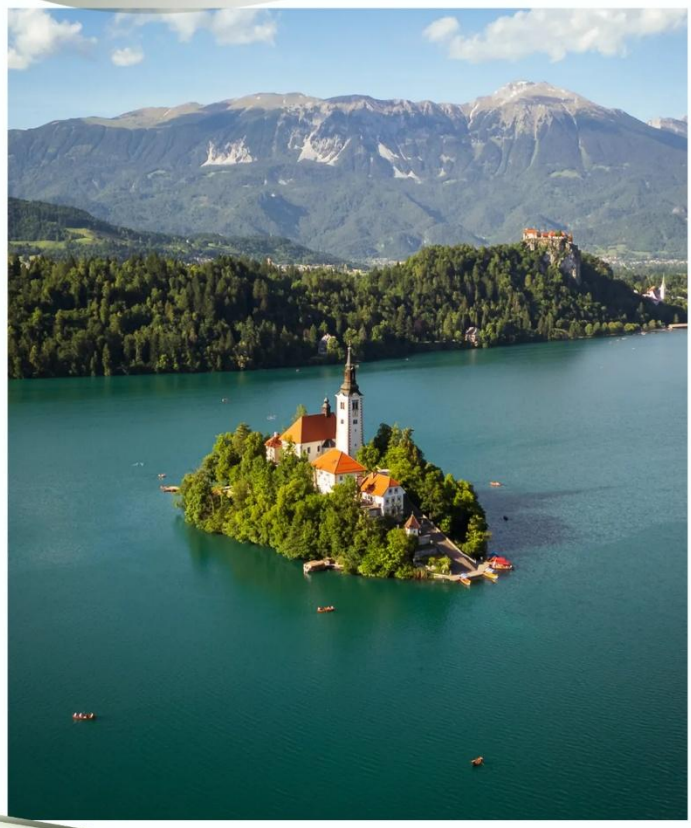

湖中千年古堡．碧湖

必遊歐洲百大景點之一

碧湖位於斯洛文尼亞阿爾卑斯山區內。面積144公頃，環湖一圈大約是6公里。碧湖儘管不大，但是湖中的小島、山壁上的城堡、遠方的阿爾卑斯山身影，四季不同景致交織變換都讓碧湖景色極為夢幻。於2016年被《國家地理雜誌》選為一生必遊歐洲百大景點之一。

EUB12ET：2027 年 3 月 27 日有效

人生必到清單．哈爾施塔特

奧地利最美麗小鎮 超人氣打卡熱點

世界文化遺產的哈爾施塔特被稱作歐洲夢幻童話鎮之一，居民不到1000人卻有著一年遊客高達100萬人次。而哈爾施塔特有著世界最古老的鹽坑約4-5000年之久。現已成為奧地利最人氣打卡點之一。

春季的哈爾施塔特正處於冬末與初夏交替的過渡期，是追求寧靜、避開人潮的絕佳旅遊季節。此時的小鎮褪去了冬日的厚重，逐漸換上嫩綠與鮮花，而遠方的阿爾卑斯山峰依然披著白雪，形成了經典的「雪山與春綠」對比美景。

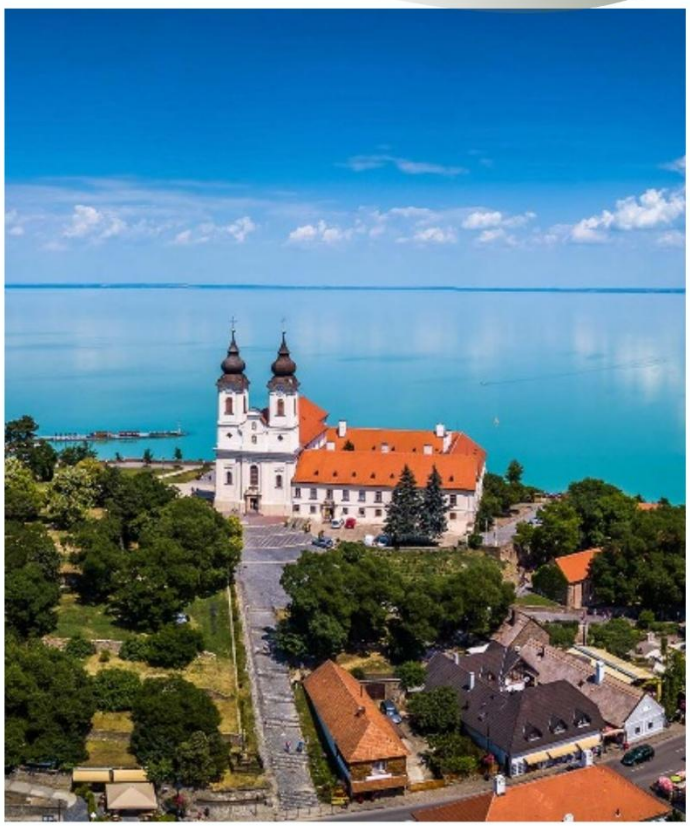

匈牙利之海．巴拉頓湖

匈牙利之最大湖泊

巴拉頓湖是匈牙利及中歐洲最大湖泊，由於匈牙利屬內陸國家，所以巴拉頓湖有時也被戲稱為「匈牙利的大海」。巴拉頓湖面積約596平方公里，春季氣溫約在12°C左右，環境優美，因此成為匈牙利的度假勝地。

蔚藍碧海

海角之都．皮蘭

被譽為最上鏡海濱都市

皮蘭Piran是位於斯洛文尼亞西南的都市，是斯洛文尼亞重要的觀光都市，其巷弄間獨特的風情吸引不少觀光客前來；此外，作曲家塔替尼也在此出生，皮蘭中心的塔替尼廣場，即是以他的名字命名。

皮蘭在春季會展現出其最迷人且寧靜的一面。隨著冬季的寒冬散去，這座斯洛文尼亞最美麗的沿海城鎮沉浸在平和與安寧之中，空氣清新，海風中帶著淡淡的海鹽與春日氣息。

商貿古港．科佩爾

充滿威尼斯風情的港都

科佩爾Koper是斯洛文尼亞西南部的港口城市。它位於亞得里亞海北端，曾受威尼斯共和國統治數百年，因此城內隨處可見精美的威尼斯哥德式建築。科佩爾目前是斯洛文尼亞最大的商業港口，也是郵輪旅客探索地中海與伊斯特拉地區的重要停靠點。

EUB12ET：2027 年 3 月 27 日有效

觀光名所

哈爾施塔特 SKYWALK

最佳景觀 天空步道賞最美湖景

哈爾施塔特屬阿爾卑斯山山脈下的一個世界遺產，被譽為世界最美小鎮。阿爾卑斯的山脈美景、蔚藍湖泊及山下小鎮形成極美景觀，乘坐Salzbergbahn列車登上天空步道，居高臨下地飽覽整個世產小鎮及春日壯麗美景，尤如一副天然山水畫。

波斯托娜鐘乳石洞

波斯托娜是歐洲最大的天然鐘乳石洞，洞穴全長20多公里。洞穴在1818年被發現，到1967年完成進出的環狀鐵道，可用小火車運載上萬遊客進到深200公尺的地底進行參觀。

卡羅維溫泉鎮

卡羅維(Karlovy Vary)是捷克歷史最悠久、規模最大的溫泉小鎮，於2021年被列入世界文化遺產。它以具備療效的飲用溫泉、宏偉的巴洛克與新藝術風格迴廊而聞名於世。

專屬多瑙河遊船

多瑙河是歐洲第二大河流，流經包括匈牙利在內的十個國家。這條河在布達佩斯市沿岸提供了最好的風景，乘專屬觀光船暢遊多瑙河，欣賞兩岸風光，是從內到外欣賞布達佩斯美景的絕佳方式。

嚴選宿泊

全程6晚5星

【連泊2晚】札格勒布市中心 離豐富的文化景點僅幾步之遙

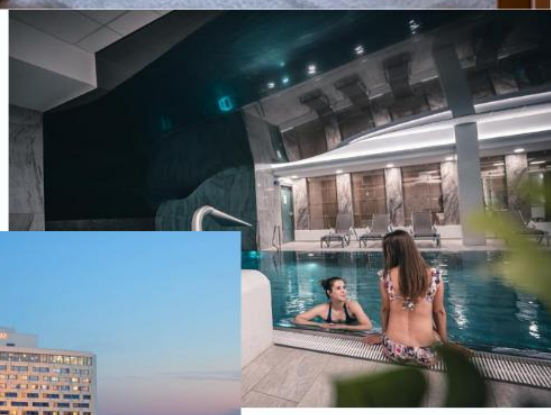

札格勒布 THE WESTIN ZAGREB

The Westin Zagreb位於札格勒布市中心，絕佳位置。酒店的位置距離中央廣場，豐富的文化景點僅幾步之遙。酒店設有大型健身區，配有先進的健身器材、游泳池以及桑拿浴室。提供各種健康理療和按摩服務，所有房客均可免費使用。

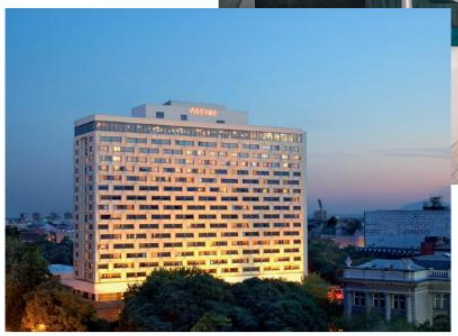

※如遇THE WESTIN ZAGREB滿室，將會安排同級或提升更好之酒店。如最終未能安排同級酒店，會降級並退回差額。

【連泊2晚】盧布爾雅娜首間5星洲際酒店

盧布爾雅那 INTERCONTINENTAL LJUBLJANA

盧布爾雅那洲際酒店是斯洛文尼亞首都首間五星級酒店，於2017年開幕。身為盧布爾雅娜最高的建築之一，酒店擁有全玻璃外牆。並設有全景 SPA 、室內無邊際泳池、桑拿房、健身室。酒店裝潢結合大理石與木地板，配有落地窗，高雅舒適。

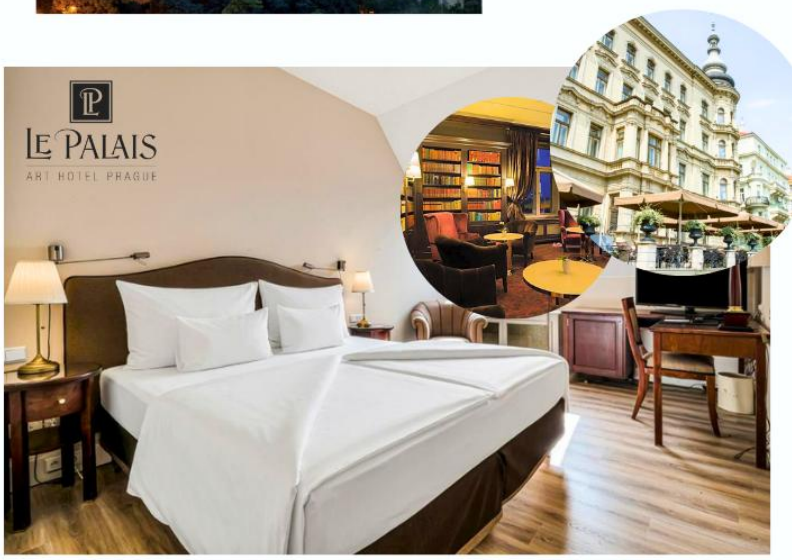

【連泊2晚】布拉格藝術氛圍濃厚的5星酒店

布拉格 LE PALAIS ART

Le Palais Art於1897年作為住宅宮殿而建，並於2014年進行了裝修。酒店擁有獨特的藝術氛圍，捷克藝術家勒·柯布西耶原創圖永久珍藏展。酒店是該市美好年代建築風格的最佳典範之一。房間提供帶拖鞋的浴袍、沏茶及咖啡設施。

※如遇INTERCONTINENTAL LJUBLJANA 或 LE PALAIS ART滿室，將會安排同級或提升更好之酒店。如最終未能安排同級酒店，會降級並退回差額。

EUB12ET：2027 年 3 月 27 日有效

食在東歐

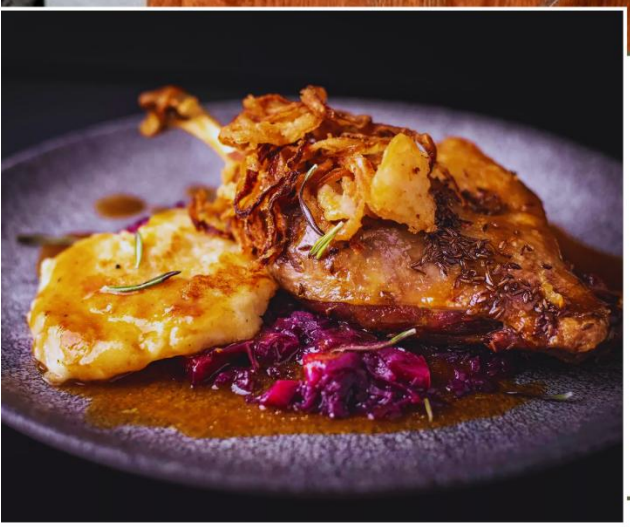

【捷克聞名菜色 柔嫩多汁的鴨肉 令人垂涎欲滴】

傳統滋味・捷克烤鴨料理

捷克烤鴨又名波希米亞烤鴨，經過獨門香料加持，再送進烤爐以大火催熟，鴨皮搭配柔嫩多汁的鴨肉，令人垂涎欲滴。酸菜的微酸口感恰到好處地中和了烤鴨的油膩，讓每一口都充滿層次感。這樣的搭配不僅是味覺上的享受，更是一場文化的盛宴。

多樣化地道美饌

烤豬手 + 啤酒

烤豬手，皮層脆卜卜，肉質幼滑，外表看來略為乾身，但入口就知道肉汁豐盈。皮層之所以香脆惹味， 秘訣是烤焗期間反覆噴上麥啤，因為麥啤糖分高，可令表皮變得金黃焦脆， 口感更佳，加上啤酒，絕配！

GOULASH牛肉湯

匈牙利牛肉湯 GOULASH是一種以牛肉和蔬菜為食材熬煮，加入甜椒粉（PAPRIKA）烹調的濃湯。最初源自於公元9世紀匈牙利草原馬札兒牧民的傳統飲食，進而內化成從波羅的海到黑海周邊，東歐、中歐國家的日常飲食。

奧地利國菜料理

奧地利國菜中，屬維也納炸豬排為最負盛名的菜餚，是一種將豬肉裹上麵包粉後酥炸而成的料理，此菜色的肉汁豐盈，是一道家傳戶曉的經典奧地利國菜。

ITINERARY

（備註 2-11, 16-27）

EUB12ET：2027 年 3 月 27 日有效

酒店（備註 1, 12-15）

DAY 1	**香港** ✈ **經土耳其**(轉機) ✈ （約 2.5 小時機程） **匈牙利首都【布達佩斯】** Hong Kong ~ Turkey (Transit) ~ Budapest (Hungary)	
DAY 2	**布達佩斯** ~ **＊專屬觀光船暢遊多瑙河**[包門票] 全程約 1 小時遊覽歐洲第二長河流「藍色多瑙河」，觀賞兩岸的建築，如鏈橋、伊利莎白橋、國會大廈⑰ ~**＊多瑙河全景【漁夫堡】**[包門票] 位於城堡山上，是一座外型清新可愛的城牆觀景台，不但外型特別吸睛，觀景台更可一覽浪漫的多瑙河全景 ~**春日慶典** **布達佩斯佛洛斯瑪堤廣場復活節市集** 市中心著名的佛洛斯瑪堤廣場，也是最大、最熱鬧的主會場。木製攤位圍繞著廣場，充滿濃厚節日與傳統鄉村氣息。市集的街頭小吃攤位(Gastronomy Stalls)絕對是靈魂所在，現場會用大鐵鍋烹煮各式熱騰騰的在地料理，如蘭戈斯、復活節火腿與燉肉、煙囪捲等㉒㉓ 早餐 酒店內 ｜ 午餐 中式料理 ｜ 晚餐 **傳統匈牙利 GOULASH 牛肉湯料理** Budapest City Tour ~ Private Danube River Cruise ~ Fisherman's Bastion ~ Easter Market	【匈牙利】 布達佩斯 NH BUDAPEST / PARK INN / MERCURE HOTEL
DAY 3	**布達佩斯** ~ （約 2 小時車程）**匈牙利最大湖泊【巴拉頓湖】**又名巴拉頓海，是歐洲中部最大的湖泊，面積達 596 平方公里，湖區古木參天，景色幽靜秀麗，山區滿佈葡萄園，酒莊處處，是匈牙利人最熱愛湖濱渡假區 ~ （約 3.5 小時車程）**克羅地亞首都【札格勒布】**融合了中世紀古城風貌及與奧匈帝國時期建築，現今城市以紅磚橙頂建築及濃厚文化氣息聞名 ~**市內觀光**(外觀)：**舊城區杜密斯拉夫廣場** ~**聖馬克教堂** ~**耶拉齊洽廣場** ~**瞭望塔** ~**石門** *※薩格勒布舊城觀光以步行型式，約 1 個小時。* 早餐 酒店內 ｜ 午餐 **巴拉頓湖區西式料理** ｜ 晚餐 中式料理 Budapest ~ Tihany ~ Lake Balaton ~ Zagreb(Croatia) ~ City Tour	連 泊 2 晚 ⭐⭐⭐⭐⭐ 【克羅地亞】 札格勒布 5 星 THE WESTIN / SHERATON HOTEL
DAY 4	**札格勒布** ~ （約 2.5 小時車程）**＊春意幻境【比域治十六湖國家公園】**[包門票] 克羅地亞規模最大國家公園，1979 被列入世界文化遺產。四季景色各有不同，到處都是涓涓細流的瀑布，被譽為「歐洲九寨溝」，碧綠湖水，數千年來流經石灰石和白堊土流水，逐漸沉職構成自然屏障型成一系列美麗湖泊，洞穴及瀑布，由於湖水含有不同沉殿物，使到水質清徹，碧綠，構成一道自然生熊環境而聞名，每年吸數百萬遊客到訪⑱ *※園內欣賞自然風景需步行約 2-3 小時，請穿著適合步行之裝策。* ~ （約 2.5 小時車程）**札格勒布** 早餐 酒店內 ｜ 午餐 西式料理 ｜ 晚餐 **克羅地亞烤豬料理** Zagreb~ Plitvice National Park ~ Zagreb	
DAY 5	**札格勒布** ~ （約 2.5 小時車程）**＊歐洲最大鐘乳石洞【波斯托娜】**[包門票] 需乘小火車進出，洞內嶙峋怪石，洞窟空間彷如宮殿，更曾用作舉辦小型音樂會。更可一睹「洞螈」，淒適於洞內特有生物 ~**百年洞穴小火車** 全球唯一雙軌火車，乘搭開放式小火車，穿梭於壯觀鐘乳石柱，石筍與巨型洞穴長廊 ~**絢麗大廳** 洞內最具代表性空間，滿佈多條純白光澤鐘印乳石柱，大廳更曾用作舉辦小型音樂會 ~**神秘活化石洞螈** 淒適於洞內特有生物，外觀奇特，適應洞內無光環境之生物，可於水池近距離觀看 *※鐘乳石洞內長期保持著氣溫約 8 度，觀光活動約 1-2 小時，請帶備外套。* ~**斯洛文尼亞首都【盧布爾雅娜】**市內建築深受鄰國意大利影響，滿佈不同時期意大利建築風格 ~**市內觀光**(外觀)：**三重橋** ~**龍橋** ~**聖芳濟報喜堂** 早餐 酒店內 ｜ 午餐 西式料理 ｜ 晚餐 中式料理 Zagreb ~ Slovenia ~ Postojna Cave~ Ljubljana City Tour	連 泊 2 晚 【斯洛文尼亞】 盧布爾雅娜 5 星 ⭐⭐⭐⭐⭐ INTER CONTINENTAL / GRAND PLAZA HOTEL

DAY 6	**盧布爾雅娜** ~**斯洛文尼亞最上鏡海濱城市【皮蘭】**紅磚瓦頂，海旁小屋，日落美景及長堤海岸，型成斯洛文尼亞最美小鎮稱號 ~**市內遊覽**(外觀)：**爾蒂尼廣場** ~**聖喬治教堂** ~**細意安排自由探索小鎮自然美景** 清徹海水襯托著沿河民房建築，明信片一樣的意景，皮蘭於 9 世紀時亦是著名產鹽區，故鎮內亦有鹽之附屬制成品售賣 ~**千年商貿古港【科佩爾】**斯洛文尼亞唯一商貿港口，連接著意大利，建築風格全帶著濃厚意大利色彩，科佩爾更被威尼斯統治 500 多年，故此鎮意大利及斯洛文尼亞語均可以雙語溝通，舊城區內更以哥德及文藝復興建築為主體 ~**市內遊覽**(外觀)：**鐵托廣場** ~**鐘樓** ~**執政官宮殿** ~**舊城門** ~**盧布爾雅娜** 早餐 酒店內 | 午餐 ***皮蘭海鮮料理*** | 晚餐 西式料理 Ljubljana ~ Piran ~ City Tour ~ Koper ~ City Tour ~ Ljubljana	**連泊 2 晚** **【斯洛文尼亞】盧布爾雅娜 5 星** INTER CONTINENTAL / GRAND PLAZA HOTEL
DAY 7	**盧布爾雅娜** ~**歐洲迷人賞秋勝地【碧湖】**又有「藍湖」之稱。位於斯洛文尼亞的西北部。湖泊、湖中島和城堡，堪稱為童話故事的鐵三角背景，是德國國王亨利二世下令興建送給當時主教的禮物，2016 年被《國家地理雜誌》選為一生必遊歐洲百大景點之一。夢幻冰蝕湖被譽為為人間仙景，沿岸森林披上金黃外衣，配上湖景、阿爾卑斯山脈，湖必教堂，交織出如畫的仙景 ~**＊碧湖城堡**[包門票] 位於湖畔 130 公呎高懸崖上，俯瞰整個碧湖，湖中島一併盡收眼底 ~(約 3 小時車程)**莫札特出生地【薩爾斯堡】**著名電影真善美拍攝場地，觀賞薩爾斯堡中心風貌建築 ~**市內觀光**(外觀)：**米貝拉花園** ~**主教堂廣場** ~**主教堂廣場** ~**皇宮噴泉** ~**莫扎特廣** ~**Getreidegasse 穀物街** 滿佈特色鐵鑄招牌，現成為薩市打卡熱點 早餐 酒店內 | 午餐 西式料理 | 晚餐 ***奧地利國菜料理*** Ljubljana ~ Lake Bled ~ Bled Castle ~ Salzburg(Austria) ~ City Tour	**【奧地利】薩爾斯堡** NH SALZBURG / MERCURE / WYNDHAM GRAND
DAY 8	**薩爾斯堡** ~**奧地利人生必訪小鎮【哈爾施塔特】**被評為人生必訪小鎮，仙境般湖景，被群山環抱，奧地利最著名景區。冬季湖水倒影著雪白阿爾卑斯山脈，漫步小鎮，享受大自然美景 ~**＊天空步道 SKYWALK**[包門票] 乘登山列車住觀景台，飽覽整個哈爾斯塔特湖區及小鎮美景，尤如一幅天然山水畫，更可漫步湖邊，享受大自然帶來絕美風景 *※SKYWALK 如因維修，天氣、閉館等情況未能預約，則改為乘觀光船遊覽哈爾斯塔特。* ~ (約 3 小時車程)**捷克童話小鎮【古姆洛夫】**探訪「世界文化遺產」古城，橫街、小巷、城堡、廣場、彩繪塔樓等，都散發著充中世紀情懷，彷如置於童話世界中。細意安排住宿古姆洛夫，遊覽時間更充裕 ~**遊覽彩繪塔城堡**(外觀) ~**舊城廣場** ~**橋樑** ~**小巷** 早餐 酒店內 | 午餐 ***哈爾施塔特鱒魚料理*** | 晚餐 ***捷克烤肉料理*** Salzburg ~ Hallstatt ~ Skywalk ~ Cesky Krumlov(Czech)	**【捷克】古姆洛夫** OLD INN / MLYN HOTEL *※如遇古姆洛夫酒店滿室，將改為入住鄰近城市之同級酒店，敬請留意。*
DAY 9	**古姆洛夫** ~**捷克皇家小鎮【布傑約維采】**捷克另一著名色彩小鎮，廣場中參孫噴泉，現為捷克最大噴泉，廣場四週建佈滿哥德式、巴洛克式建築物 ~ (約 2.5 小時車程)**捷克首都【布拉格】**歐洲最美首都的美譽，融合不同年代建築風格，多座尖塔、圓頂建建築贏得百塔之城美譽，整個舊城區更被列入世界文化遺產 ~**舊城觀光**(外觀)：~**黑色雙塔【提恩教堂】**~**純白外觀【聖尼古拉教堂】**~**宗教改革先驅【胡斯雕像】** ~**六百年歷史運行至今【天文鐘】**~**超過 800 年歷史【哈維爾市集】** 絕名大部份著名景點全位於舊城區心臟地帶，建於 10-16 世紀，匯聚不同年代華麗建築 ~**春日慶典** **布拉格舊城區復活節市集** 當地慶祝春季到來最色彩繽紛的傳統活動，亦是布拉格最大、最迷人的復活節市集。廣場中央會裝飾一棵掛滿彩色絲帶與手繪彩蛋的巨大樺樹，並設有露天音樂舞台，每天下午帶來民俗歌舞表演。而市集內最醒目的主角「手繪彩蛋」，這些真正的蛋殼經由吹空後，由工匠以極其細緻的蠟染、手繪或草編技巧裝飾。有時穿著傳統服飾的捷克女士還能在彩蛋上為您寫上客製化的名字或祝福㉒㉓ *※布拉格政府限定旅遊巴士，只可於指定上落區接送乘客，市中心前往乘車區需步行約 15 分鐘，當地觀光點均以步行型式，敬請留意。* 早餐 酒店內 | 午餐 西式料理 | 晚餐 中式料理 Cesky Krumlov ~ Ceske Budejovice ~ Prague(Czech) ~ Old Town City Tour ~ Easter Market	**連泊 2 晚** **【捷克】布拉格 5 星** LA PALAIS / GRAND TOWER / JALTA HOTEL

（備註 2-11, 16-27）

酒店（備註 1, 12-15）

DAY 10	**布拉格** ~ （約 2 小時車程）**國王溫泉鎮【卡羅維】**歐洲歷史最悠久最大的溫泉鄉，隨意選購別具特色的溫泉杯，遊走不同泉口一嚐溫度不同且有養生療效的泉水。鎮上共有 13 個主要泉眼及數百個小泉眼，漫步於各個特色溫泉迴廊 **~市內遊覽**(外觀)**：大溫泉迴廊 ~磨坊溫泉迴廊 ~市集溫泉迴廊** 更可選購別具特色的溫泉杯，遊走不同泉口一嚐溫度不同且有養生療效的泉水 ~ （約 2 小時車程）**布拉格** 早餐 酒店內　午餐 西式料理　晚餐 ***捷克烤豬手料理 + 啤酒*** Prague ~ Karlovy Vary (Czech) ~ City Tour ~ Prague	**連泊 2 晚** **【捷克】** **布拉格 5 星** ⭐⭐⭐⭐⭐ LA PALAIS / GRAND TOWER / JALTA HOTEL
DAY 11	**布拉格 ~＊全球最大古堡【布拉格城堡】**[包門票] 由大量的宮殿與教堂串連，融入多種不同世紀建築風格，被喻為露天博物館，更被列入健力士世界紀錄為世上最大古城堡建築群 **~＊聖維塔大教堂**[包門票] 布拉格最重要的教堂及地標，是布拉格主教座的所在地，這座歌德式教堂，以其班斕彩繪玻璃及細緻玫瑰窗為早最亮麗之處，有著六百多年歷史 **~＊黃金小徑**[包門票] 打造金飾的煉金術士居住地，因而得名，徑內彎彎曲曲的小巷寬不過 1 米極富特色 **~聖喬治大殿**(外觀) 城堡內最古老教堂，建於 973 年，紅色磚牆打造之羅馬式建築，是捷克最古舊建築之一 **~查理石橋** 有著六百多年歷史，連拉城堡與舊城主要通道，亦是拍攝布拉格城堡全景最佳位置 **~布拉格** ✈ **經** （約 2.5 小時機程）**土耳其**(**轉機**) ✈ （約 12 小時機程）**香港** 早餐 酒店內　午餐 ***查理橋餐廳波希米亞烤鴨料理***　晚餐 航班上 Prague ~ Prague Castle Tour ~Turkey (Transit) ~ Hong Kong	✈
DAY 12	**香港** ✈ Hong Kong 早餐 航班上　午餐 航班上	

土耳其航空 TURKISH AIRLINES	航班時間以航空公司最終確認為準。		
出發地 / 目的地	航班	起飛時間	抵達時間
香港 ✈ 伊斯坦堡	TK 71	22:30	05:00
伊斯坦堡 ✈ 布達佩斯	TK1035	07:10	08:05
布拉格 ✈ 伊斯坦堡	TK1770	19:20	23:00
伊斯坦堡 ✈ 香港	TK70	01:55	17:05

土耳其航空團隊（TK）

停留須知 [StayBehind]：可停留維也納，約$2000-$5000

提升商務客位 [Business Class]：約$35000-$45000(只適用於國際航段，需繳付商務位稅項)

※以上所有要求均以試做型式，最終由航空公司回覆為準。如未能確認，亦不得藉此退出。

【東歐】旅遊資訊

簽證簡介

1）持香港特區護照、BNO、澳門特區護照：不需辦理簽證

2）持外國護照：需根據個別情況而定

★辦理簽證所需之申請資格、文件、費用及批證期詳情，可瀏覽本公司網頁 www.wwpkg.com.hk

天氣及時差

	天氣(平均氣溫)
	3 月
斯洛文尼亞	8 ~ 15°C
克羅地亞	8 ~ 15°C
匈牙利	4 ~ 10°C
奧地利	5 ~ 12°C
捷克	2 ~ 11°C

＊以上東歐五國當地時間慢香港 6 小時

備註

1） 如未能入住行程表上之酒店，將會安排同級或提升更好之酒店。如降級將退回差額。如遇溫泉酒店滿室，將改為入住非溫泉酒店。如遇原定地區酒店滿室，將改為入住鄰近地區酒店。最終以旅團集合資料/當地安排為準。

2） 如未能安排行程表上之餐食，將會安排類同或同等價值之餐食；如未能安排行程表上之景點，將會安排其他景點或退回費用。最終以旅團集合資料/當地安排為準。

3） 行程內所列出的時間，包括：設施/景點/餐廳/交通...等等均為預計，一切均以當地實際安排為準。

4） 建議購買「縱橫旅安心」旅遊保險，以策萬全，安心出行。

5） 所有出入境、簽證、隔離、檢疫、疫苗、行程安排之措施，均以當地及香港政府公佈為準，請確保持有有效入境文件。

6） 航班時間以航空公司最終確認為準，恕不另行通知。

7） 航班、行程、膳食內容及住宿如有任何改動，以旅團集合資料/當地接待安排為準。

8） 機場稅及燃油附加費將因應出票時外幣對換及當時價格作出調整。如遇兌換率上漲，須補回有關費用之差額。

9） 如任何景點遇上特別情況而不能入內參觀，行程/景點將改為外觀拍照或以其他景點取替，一切以旅團集合/當地接待為準，敬請留意。各團內設施及活動，會因天氣及特殊情況下休館、取消或轉換，安排均以團內公佈為準。

10） 行程中各項活動皆按整體需要而設計及安排，參加此等活動時，應遵照服務人員之指引。行程中各項活動均存在一定風險，在參與 活動前，應徵詢醫生或相關人士之專業意見；並衡量個人年齡、體格、健康狀況，以及當時天氣環境、內容及設施等風險因素，以決定是否參加。同時須承擔因 參與活動而引致的一切責任及後果。

11） 所有提出的額外要求，會按容許情況下嘗試，不一定可成功安排

12） 隨團領隊及當地導遊將有機會入住另一酒店，不能與團隊入住同一酒店。

13） 由於每樓層房間供應有限，因此同團或同組合有可能被安排於不同樓層，以酒店最終安排為準。

14） 酒店 WIFI 上網服務及收費由酒店提供及公佈為準，請退房時支付有關上網及其它額外費用。

15） 如報名時為單人，需繳付單人房附加費入住單人房。

16） 宣傳物資顯示之價格包括成人佔半間房及來回經濟客位機票。

17） 如遇歐洲某部份城市進行旅客數量管制而未能前往，將不會安排其他行程取代，不可藉故退出或要求賠償。

18） 【十六湖國家公園】如遇維護或天氣因素影響，有機會只開放部份觀光路線。

19） 歐洲所有商店之營業或休館時間，商店會因應當地之假日而決定營業時間之安排。

20） 如遇觀光船停航，將安排其他景點或節目取代。

21） 行程、膳食、住宿、交通安排或會有次序上的調動，敬請見諒。

22） 東歐復活節市集預計開放時間為 3 月 13 日至 4 月 4 日，開放日期及時間或有不同，正式開放時間以當地主辦單位公佈為準。

23） 如遇復活節市集休業，將取消景點，不作退款，敬請見諒。

24） 如出發當天或之前宣佈取消航班，根據旅遊業監管局(旅監局)發出的指令，持牌旅行代理商如因『迫不得已理由取消外遊旅行團』，處理退款時可徵收退票費，及本公司訂列收取之每位手續費。『手續費』是不能退回的成本/當地接待公司扣除的費用及不多於每位成人團費的金額。

25） 行程上的一切圖片只供參考，一切以當地實物/實況為準。

26） 報名前，請細閱『旅行團報名責任細則』，以保障消費權益。

27） 行程內的時間描述只供參考之用，一切以當地安排為準。或許會因服務供應商不定時更改營業時間、職員人為輸入錯誤、當地實際交通狀況及不同環境因素下或許有所不同。

♥縱橫旅安心就是不一樣的旅遊保障，讓您玩得更稱心！

為了令您享有更完善的旅遊保障，報名時須購買「縱橫旅安心保險」[基本計劃](出示有效全年旅遊保險證明除

為您獻上不一樣的旅遊保障，包括：(細則受條款約束)

· 特設「家庭計劃」，受保子女數目不限

· 受保人因患病而須取消行程，都可以得到保障(上限 30000 元)

· 延長保障最長至離港前 3 小時及回港後 3 小時止

· 保障旅程中之消閒活動，包括熱氣球、跳傘、滑雪、水肺潛水等

· 保障因恐怖襲擊而引致之「個人意外」及「醫療費用」等索償

如如投保【環球尊尚計劃】於紅色旅遊警示下，更可獲得取消或縮短行程之額外保障。

(指定團隊除外，請瀏覽 https://www.wwpkg.com.hk/info/travel-insurance) 「縱橫旅安心」由安達保險有限公司 CHUBB 承保

CHUBB

登入了解更多保障