克羅地亞. 斯洛文尼亞+匈牙利. 奧地利. 捷克

巴爾幹半島+東歐三國

Balkans & E.Europe

12天
EUB12B

嚴選宿泊
全包行程+膳食

【4大聖誕市集】布拉格 / 布達佩斯 / 維也納 / 薩爾斯堡

- 【4湖雪景】十六湖. 碧湖. 巴拉頓湖. 哈爾斯塔特湖
- 小火車探索鐘乳石洞【波斯托娜】
- 【2晚】克羅地亞札格勒布5星THE WESTIN
- 【2晚】斯洛文尼亞盧布爾雅娜5星INTERCONTINENTAL

行程資訊 及 網上報名

[12天][聖誕節慶]巴爾幹半島+東歐三國「克羅地亞. 斯洛文尼亞+匈牙利. 奧地利. 捷克」
4大聖誕市集[布拉格/布達佩斯/盧布爾雅娜/薩爾斯堡].
4湖雪 [十六湖. 碧湖. 巴拉頓湖. 哈爾斯塔特湖].
小火車探索鐘乳石洞[波斯托娜][全包行程膳食]

土耳其航空 ⬆ 可提升商務艙客位

縱橫遊
www.wwpkg.com.hk

旅遊牌照號碼 350217

12天 EUB12B

縱橫遊WWPKG

全包行程 + 膳食

巴爾幹半島 + 東歐三國

BALKAN PENINSULA + EASTERN EUROPE

斯洛文尼亞・克羅地亞 + 匈牙利・奧地利・捷克

【聖誕慶典】漫遊 5 國・11 城市・全包 9 大門票

4 大聖誕市集 [布拉格/布達佩斯/盧布爾雅娜/薩爾斯堡]・專屬船遊多瑙河

4 湖雪景 [十六湖國家公園・碧湖・巴拉頓湖・哈爾施塔特湖]・皇室溫泉 [卡羅維]

歐洲最大鐘乳石洞 [波斯托娜]・巴爾幹最亮麗海濱小鎮 [皮蘭]・千年商貿古港 [科佩爾]

[嚴選 5 星] 札格勒布 SHERATON・盧比安娜 INTERCONTINENTAL・布拉格 LE PALAIS

人生必訪「哈爾施塔特」・莫札特出生地「薩爾斯堡」・露天博物館「布拉格城堡」

觀賞多瑙河全景「漁人堡」・世產小鎮「古姆洛夫」・童話仙景「碧湖古堡」

特色美饌・克羅地亞烤豬・匈牙利 GOULASH・捷克傳統烤鴨・奧地利國菜料理

2026 年 11 月 20 日至 12 月 31 日出發

TURKISH AIRLINES

優質航班

選乘「土耳其航空」，伊斯坦堡轉機，布達佩斯入，布拉格返港(機程約 15 小時)

可提升商務客艙，預計約$35000-$45000。

縱橫遊 www.wwpkg.com.hk

更快捷・更方便・更全面 電話報名中心 34430880 長線團 按1+3字

CHRISTMAS MARKET

"Visit Christmas markets around the world. Make spirits bright with festive food and handmade gifts.."

冬日限定，感受東歐聖誕慶典

聖誕市場最初盛行於德國、奧地利等德語地區，後來也在法國、捷克等德國周邊國家出現。露天市集擺放著各式應季產品，並於聖誕節前結束營業。市集銷售各式食品及香料酒，各地不同的特色手工藝品和紀念品，比如玩具、書籍及聖誕樹裝飾掛件等應有盡有。

捷克．布拉格

布拉格聖誕市集被稱為「歐洲最美聖誕市集」，常有燈光音樂秀，隨著Somewhere in My Memory歌曲響起，聖誕樹一閃一閃漸層轉換不同燈色。 最後瞬間全亮，整個舊城廣場變得好浪漫，彷彿進入童話國度。

匈牙利．布達佩斯

如果必須排名歐洲最值得去的聖誕市集，那布達佩斯聖誕市集絕對名列前茅，到處有賣匈牙利傳統美食「煙囪捲」，現也發展出多達十幾種的口味，熱門款有香草、肉桂、巧克力、椰子、可可、罌粟籽等，絕對值得一試。

斯洛文尼亞 盧布爾雅娜

盧布爾雅那在12月會變身為迷人的節慶仙境，以其夢幻般的燈飾和熱鬧的節慶市場而聞名。儘管市場的名稱為「節慶市場」而非「聖誕市場」，但仍充滿了濃厚的節日氣氛。攤位主要設在市中心，沿著盧布爾雅尼察河的河岸。

奧地利．薩爾斯堡

薩爾斯堡聖誕市集位於薩爾斯堡大教堂廣場，每年都會吸引無數遊客，同時也深受當地人的喜愛。當地的民俗風情、聖誕樹傳統裝飾及聖誕禮物，感受濃烈節日氣氛，各種美味的奧地利小食或潘趣酒。

※東歐各國聖誕市集預計開放時間為 11月 6日 至 2027年 1月 6日，
每個國家市集開放日期及時間不同，正式開放時間以當地主辦單位公佈為準。

聖誕市場最早目的為為了多準備過冬用的東西，並在城鎮的廣場和附近的街道上擺攤舉行，伴隨著民俗活動，如唱民歌或跳舞。聖誕市集傳統特色包括擺設耶穌誕生的馬廄，各式薑餅還有香料酒，各地都有不同特色的手工藝品和紀念品。

BUY

在聖誕市集中，有許多熱賣商品，如DIY 飾品、香皂、蠟燭、聖誕樹裝飾物、紅酒杯、木製品、禮物套裝等應有盡有，每個市集亦會有自身特色商品由您親身發現。

FUN

聖誕市集進行期間，不時會有特別的節日活動舉行，如聖誕歌合唱表演、燈光Show、聖誕人物扮演巡遊等，歡笑聲響遍市集。同時更有多個閃亮打卡點，可以盡情拍照留倩影。

EAT

美食是聖誕市集中最受歡迎的一環，每個市集都有自身特色美食出品，如煙囪卷、薑餅、熱朱古力、熱紅酒、各式甜咸食品等，滿足任何口味需求。而每個市集都有精美的紅酒杯供旅客購買飲用並收藏。

奧地利．薩爾斯堡

經典電影仙樂飄飄處處聞拍攝場地

薩爾斯堡是奧地利第4大城市，其巴洛克老城區於 1997 年被列入**世界文化遺產**。這裡不僅是**音樂神童莫扎特的出生地**，也是經典電影**《仙樂飄飄處處聞The Sound of Music》**的拍攝舞台。

在**冬天**造訪薩爾斯堡是一段充滿魔力的體驗。這時的城市披上了**雪白的唯美外衣**，白雪濛濛，非常適合舒適悠閒地**漫步於巴洛克老城區**與周邊的阿爾卑斯山徑。

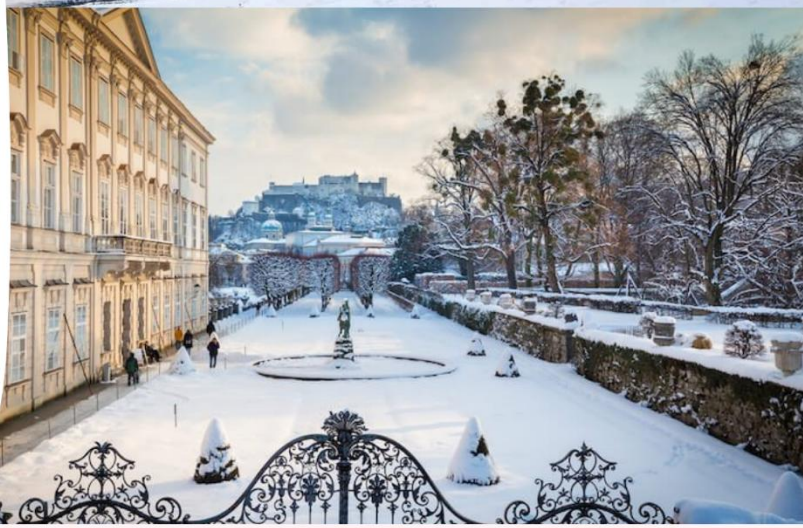

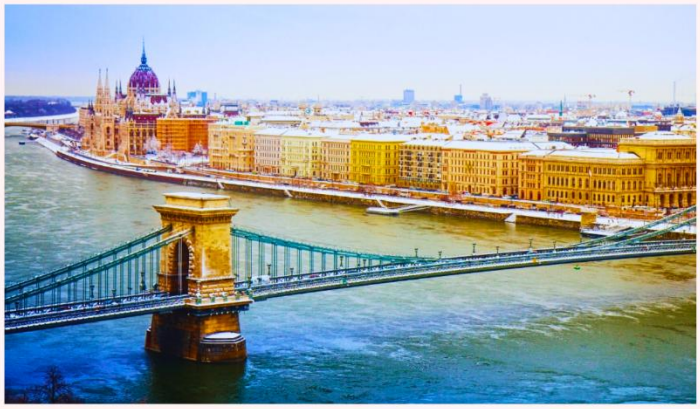

匈牙利．布達佩斯

秋季被譽為該市旅遊的最佳黃金季節

冬季匈牙利布達佩斯(Budapest)是一座宛如童話故事般的**銀白雪景之城**。此時夏季的酷熱與擁擠人潮已然消退，整座城市籠罩在**雪白與唯美的雪景**之中，展現出極致的**浪漫詩意**。

捷克．古姆洛夫

沈浸式感受中世紀童話小鎮

冬季捷克古姆洛夫(Český Krumlov)是捷克**最浪漫的童話小鎮**。這座被列為**世界文化遺產**的中古世紀小鎮，迎來了**白雪紛飛**與薄霧繚繞的黃昏，展現出最寧靜、深邃的捷克日常景致。

EUB12B：2026 年 11 月 20 日至 12 月 31 日有效

克羅地亞・札格勒布

雪白與寧靜的浪漫國度

冬天克羅地亞首都札格勒布(Zagreb)散發著獨特的浪漫魔力。當夏季的酷熱退去，這座歐洲綠意盎然的城市轉變為一片雪白與寧靜的浪漫國度。清新的微風、街角烤栗子的香氣，以及遍布全城的歷史公園，讓秋季成為探索這座城市的黃金季節。

在札格勒布市內，以低溫晴朗的天氣和充滿童話色彩的街道而聞名。這座克羅地亞首都不同於夏季的海島風情，在冬季間會蛻變為充滿歐式溫馨氛圍的冬日仙境。

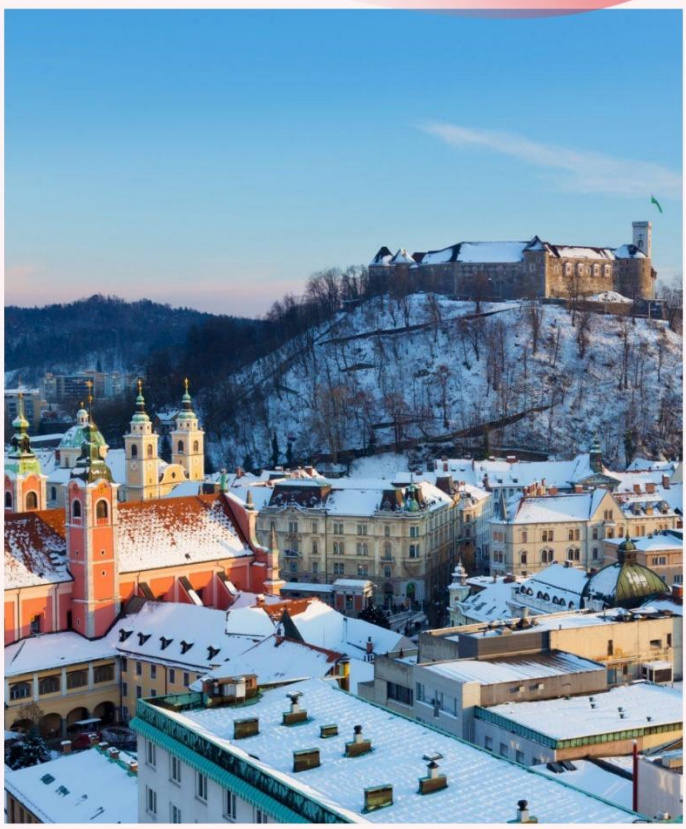

斯洛文尼亞・盧布爾雅娜

白雪襯托著中世紀建築

冬天盧布爾雅娜(Ljubljana)會變成一個溫馨、雪白的夢幻世界。隨著早晨的薄霧籠罩、浪漫的鵝卵石街道、熱鬧的節日市集和銀裝素裹的雪景讓人著迷。雖然天氣寒冷，但當地人會用露天暖爐、仿羊毛墊和免費毛毯裝飾咖啡廳戶外座，延續活力的戶外文化。

世界遺產．十六湖

碧湖藍水 東歐九寨溝 冬季雪白唯美

十六湖國家公園是克羅地亞歷史最悠久規模最大國家公園，1979被列入世界文化遺產。園區內有16座大大小小的湖泊因而得名。獨特的喀斯特地形，還有高低落差形成了許多天然瀑布、峽谷和湖泊，在四季分明的景觀當中呈現不同面貌！

十六湖國家公園的冬天被公認為是一年中最浪漫的時刻。這段期間，公園會轉變為雪白的唯美世界，與TIFFANY藍的湖水形成強烈對比。

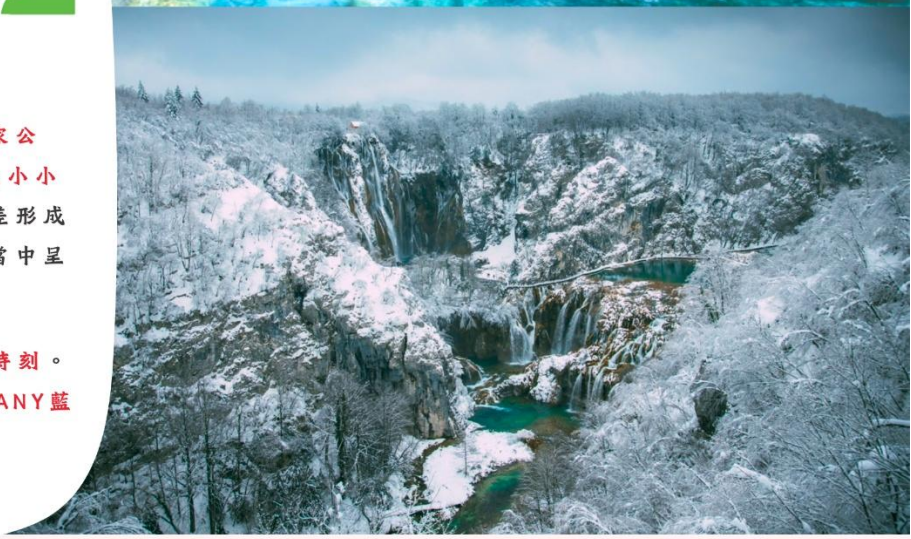

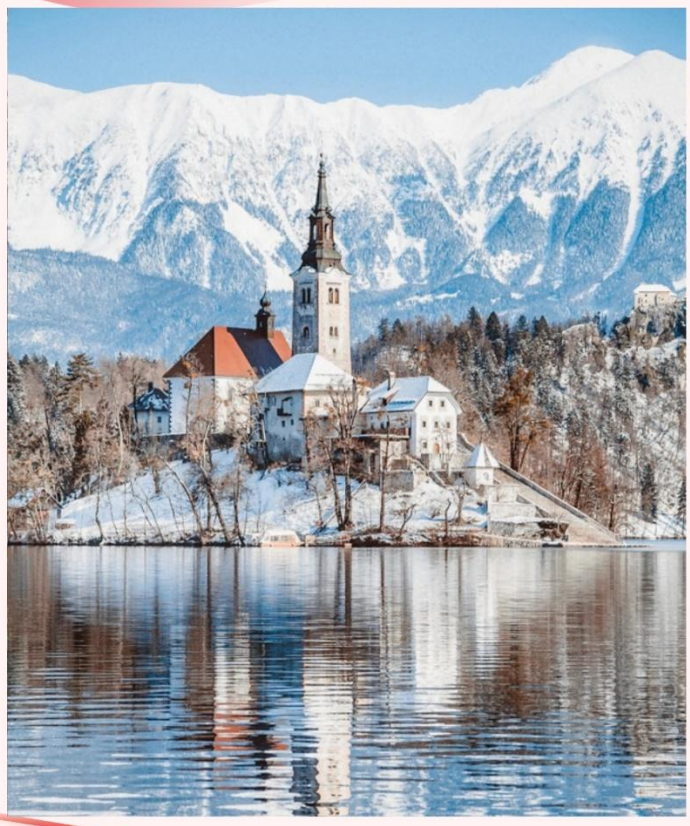

湖中千年古堡．碧湖

必遊歐洲百大景點之一

碧湖位於斯洛文尼亞阿爾卑斯山區內。面積144公頃，環湖一圈大約是6公里。碧湖儘管不大，但是湖中的小島、山壁上的城堡、遠方的阿爾卑斯山身影，四季不同景致交織變換都讓碧湖景色極為夢幻。於2016年被《國家地理雜誌》選為一生必遊歐洲百大景點之一。

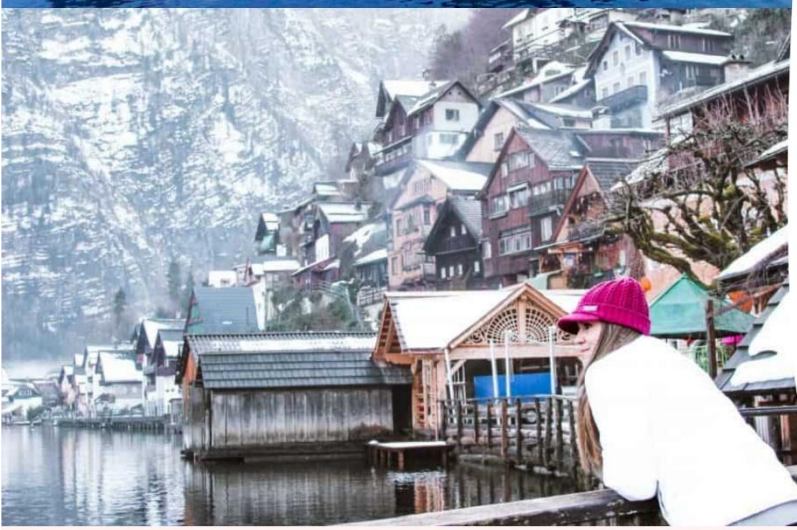

人生必到清單・哈爾施塔特

奧地利最美麗小鎮 超人氣打卡熱點

世界文化遺產的哈爾施塔特被稱作**歐洲夢幻童話鎮之一**，居民不到1000人卻有著一年遊客高達100萬人次。而哈爾施塔特有著**世界最古老的鹽坑**約4-5000年之久。現已成為**奧地利最人氣打卡點之一**。

冬季的哈爾施塔特如同走進**《冰雪奇緣》的童話世界**。此時的小鎮褪去了夏日的喧囂，**被白雪覆蓋的木屋**、靜謐的湖泊與矗立的教堂尖塔相映成趣，展現出一年中最寧靜、**浪漫的魔幻面貌**。

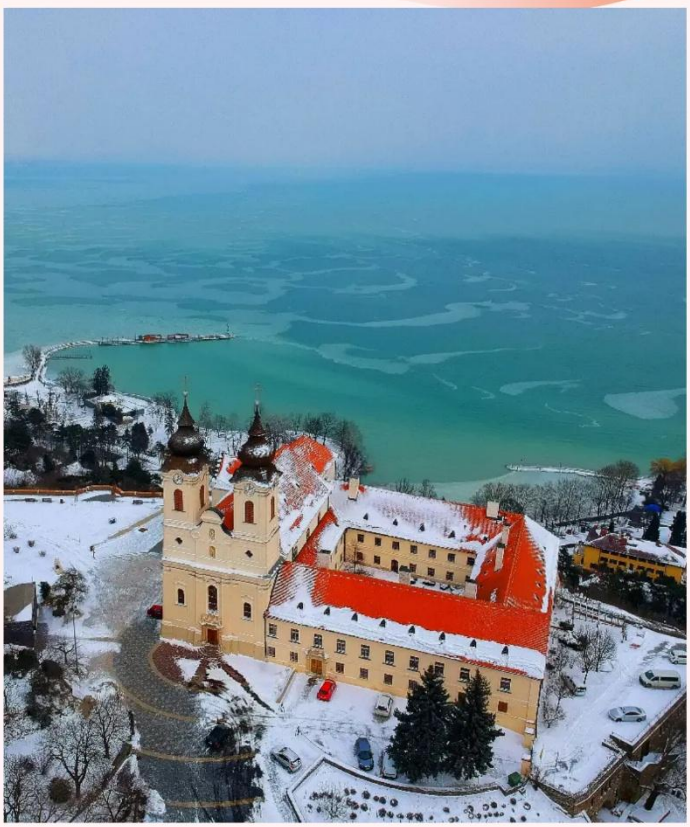

匈牙利之海・巴拉頓湖

匈牙利之最大湖泊

巴拉頓湖是**匈牙利及中歐洲最大湖泊**，由於匈牙利屬內陸國家，所以巴拉頓湖有時也被戲稱為**「匈牙利的大海」**。巴拉頓湖面積約596平方公里，冬季氣溫約在4攝氏度左右，環境優美，因此成為匈牙利的度假勝地。

海角之都．皮蘭

被譽為最上鏡海濱都市

皮蘭Piran是位於斯洛文尼亞西南的都市，是斯洛文尼亞重要的觀光都市，其巷弄間獨特的風情吸引不少觀光客前來；此外，作曲家塔替尼也在此出生，皮蘭中心的塔替尼廣場，即是以他的名字命名。

皮蘭在冬季會展現出其最迷人且寧靜的一面。隨著夏季的人潮散去，這座斯洛文尼亞最美麗的沿海城鎮沉浸在平和與安寧之中，空氣清新，海風中帶著淡淡的海鹽與秋天的氣息。

商貿古港．科佩爾

充滿威尼斯風情的港都

科佩爾Koper是斯洛文尼亞西南部的港口城市。它位於亞得里亞海北端，曾受威尼斯共和國統治數百年，因此城內隨處可見精美的威尼斯哥德式建築。科佩爾目前是斯洛文尼亞最大的商業港口，也是郵輪旅客探索地中海與伊斯特拉地區的重要停靠點。

EUB12B：2026 年 11 月 20 日至 12 月 31 日有效

觀光名所

國王溫泉小鎮．卡羅維

捷克歷史最悠久、規模最大的溫泉鎮

卡羅維(Karlovy Vary)是捷克歷史最悠久、規模最大的溫泉小鎮，於2021年被列入世界文化遺產。它以具備療效的飲用溫泉、宏偉的巴洛克與新藝術風格迴廊而聞名於世。

波斯托娜鐘乳石洞

波斯托娜是歐洲最大的天然鐘乳石洞，洞穴全長20多公里。洞穴在1818年被發現，到1967年完成進出的環狀鐵道，可用小火車運載上萬遊客進到深200公尺的地底進行參觀。

布拉格城堡

布拉格城堡位於捷克布拉格的一座古堡，歷代波希米亞國王，以及歷任捷克斯洛伐克總統都在此辦公。這裡保存著波希米亞王國的王冠。布拉格城堡是世界上最大的古堡，融入多種建築風格，極具特色。

專屬多瑙河遊船

多瑙河是歐洲第二大河流，流經包括匈牙利在內的十個國家。這條河在布達佩斯市沿岸提供了最好的風景，乘專屬觀光船暢遊多瑙河，欣賞兩岸風光，是從內到外欣賞布達佩斯美景的絕佳方式。

嚴選宿泊

【連泊2晚 布拉格藝術氛圍濃厚的5星酒店】

LE PALAIS ART HOTEL PRAGUE

酒店於1897年作為住宅宮殿而建，並於2014年進行了裝修。擁有獨特的藝術氛圍，捷克藝術家勒·柯布西耶原創圖永久珍藏展。酒店是美好年代建築風格的最佳典範之一。房間提供帶拖鞋的浴袍、沏茶及咖啡設施，亦可免費使用健身室。

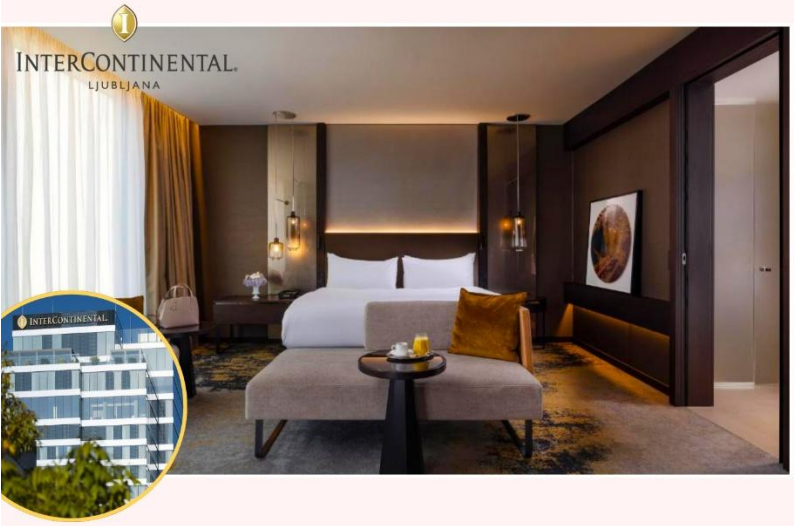

【連泊2晚 盧布爾雅娜首間5星洲際酒店】

INTERCONTINENTAL LJUBLJANA

盧布爾雅那洲際酒店是斯洛文尼亞首都首間五星級酒店，於2017年開幕。身為盧布爾雅娜最高的建築之一，酒店擁有全玻璃外牆。並設有全景 SPA 、室內無邊際泳池、桑拿房、蒸汽室及健身中心。酒店裝潢結合大理石與木地板，配有落地窗，高雅舒適。

【連泊2晚 札格勒布市中心5星】

THE WESTIN ZAGREB

The Westin Zagreb位於札格勒布市中心，絕佳位置。酒店的位置距離中央廣場，豐富的文化景點僅幾步之遙。酒店設有大型健身區，配有先進的健身器材、游泳池以及桑拿浴室。提供各種健康理療和按摩服務，所有房客均可免費使用。

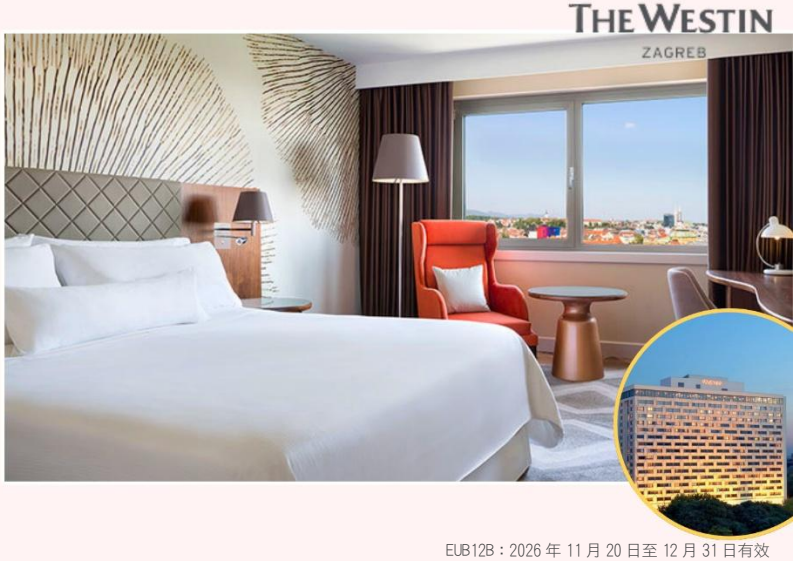

食在東歐

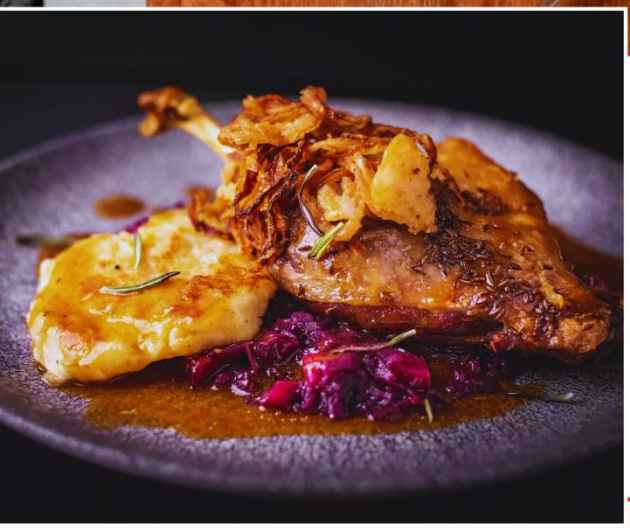

【捷克聞名菜色 柔嫩多汁的鴨肉 令人垂涎欲滴】

傳統滋味・捷克烤鴨料理

捷克烤鴨又名波希米亞烤鴨，經過獨門香料加持，再送進烤爐以大火催熟，鴨皮搭配柔嫩多汁的鴨肉，令人垂涎欲滴。酸菜的微酸口感恰到好處地中和了烤鴨的油膩，讓每一口都充滿層次感。這樣的搭配不僅是味覺上的享受，更是一場文化的盛宴。

多樣化地道美饌

烤豬手 + 啤酒

烤豬手，皮層脆卜卜，肉質幼滑，外表看來略為乾身，但入口就知道肉汁豐盈。皮層之所以香脆惹味， 秘訣是烤焗期間反覆噴上麥啤，因為麥啤糖分高，可令表皮變得金黃焦脆， 口感更佳，加上啤酒，絕配！

GOULASH牛肉湯

匈牙利牛肉湯 GOULASH是一種以牛肉和蔬菜為食材熬煮，加入甜椒粉（PAPRIKA）烹調的濃湯。最初源自於公元9世紀匈牙利草原馬札兒牧民的傳統飲食，進而內化成從波羅的海到黑海周邊，東歐、中歐國家的日常飲食。

奧地利國菜料理

奧地利國菜中，屬維也納炸豬排為最負盛名的菜餚，是一種將豬肉裹上麵包粉後酥炸而成的料理，此菜色的肉汁豐盈，是一道家傳戶曉的經典奧地利國菜。

ITINERARY

（備註 2-11, 16-26）

EUB12B：2026 年 11 月 20 日至 12 月 31 日有效

酒店（備註 1, 12-15）

DAY 1	**香港** ✈ **經土耳其**(轉機) ✈ （約 2.5 小時機程） **匈牙利首都【布達佩斯】** Hong Kong ~ Turkey (Transit) ~ Budapest (Hungary)	
DAY 2	**布達佩斯 ~乘車途經：安德拉什大街 ~國家歌劇鍊橋院 ~鍊橋** ~🚤 **＊專屬觀光船暢遊多瑙河**[包門票] 全程約 1 小時遊覽歐洲第二長河流「藍色多瑙河」，觀賞兩岸的建築，如鏈橋、伊利莎白橋、國會大廈⑰ ~ **＊多瑙河全景【漁夫堡】**[包門票] 位於城堡山上，是一座外型清新可愛的城牆觀景台，不但外型特別吸晴，觀景台更可一覽浪漫的多瑙河全景 ~**馬提亞斯教堂**(外觀) 加入了馬札爾民族的色彩，比一般教堂繽紛活潑 ~**布達城堡**(外觀) 歷代皇室居所，現為欣賞多瑙河全景觀光地 ~**英雄廣場** 紀念開國民族馬札爾人定居歐洲 1000 年而建，廣場中千年紀念碑及豎立七座部落領袖雕像 ~🎄 **最受歡迎的聖誕市集之一【布達佩斯聖誕市集】** 布達佩斯曾多次被評選為「最受歡迎的聖誕市集」，以濃厚的東歐節慶感、宏偉的歷史建築背景與炫目的 3D 光雕投影聞名㉒㉓ 早餐 酒店內 ｜ 午餐 中式料理 ｜ 晚餐 **傳統匈牙利 GOULASH 牛肉湯料理** Budapest City Tour ~ Private Danube River Cruise ~ Fisherman's Bastion ~ Mátyás Templom ~ Buda Castle ~ Christmas Market	【匈牙利】 布達佩斯 NH BUDAPEST / PARK INN / MERCURE HOTEL
DAY 3	**布達佩斯** ~ （約 2 小時車程）**匈牙利最大湖泊【巴拉頓湖】** 又名巴拉頓海，是歐洲中部最大的湖泊，面積達 596 平方公里，湖區古木參天，景色幽靜秀麗，山區滿佈葡萄園，酒莊處處，是匈牙利人最熱愛湖濱渡假區 ~ （約 3.5 小時車程）**克羅地亞首都【札格勒布】** 融合了中世紀古城風貌及與奧匈帝國時期建築，現今城市以紅磚橙頂建築及濃厚文化氣息聞名 ~**市內觀光**(外觀)**：舊城區杜密斯拉夫廣場** ~**聖馬克教堂 ~耶拉齊洽廣場 ~瞭望塔 ~石門** *※薩格勒布舊城觀光以步行型式，約 1 個小時。* 早餐 酒店內 ｜ 午餐 **巴拉頓湖區西式料理** ｜ 晚餐 中式料理 Budapest ~ Tihany ~ Lake Balaton ~ Zagreb(Croatia) ~ City Tour	**連 泊 2 晚** ⭐⭐⭐⭐⭐ 【克羅地亞】 札格勒布 5 星 THE WESTIN / SHERATON HOTEL
DAY 4	**札格勒布** ~ （約 2.5 小時車程）**＊冬色湖境【比域治十六湖國家公園】**[包門票] 克羅地亞規模最大國家公園，1979 被列入世界文化遺產。四季景色各有不同，到處都是涓涓細流的瀑布，被譽為「歐洲九寨溝」，碧綠湖水，數千年來流經石灰石和白堊土流水，逐漸沉職構成自然屏障型成一系列美麗湖泊，洞穴及瀑布，由於湖水含有不同沉殿物，使到水質清徹，碧綠，構成一道自然生態環境而聞名，每年吸數百萬遊客到訪⑱ *※園內欣賞自然風景需步行約 2-3 小時，請穿著適合步行之裝策。* ~ （約 2.5 小時車程）**札格勒布** 早餐 酒店內 ｜ 午餐 西式料理 ｜ 晚餐 **克羅地亞烤豬料理** Zagreb~ Plitvice National Park ~ Zagreb	
DAY 5	**札格勒布** ~ （約 2.5 小時車程）**＊歐洲最大鐘乳石洞【波斯托娜】** [包門票] 需乘小火車進出，洞內嶙峋怪石，洞窟空間彷如宮殿，更曾用作舉辦小型音樂會。更可一睹「洞螈」，淒適於洞內特有生物 ~**百年洞穴小火車** 全球唯一雙軌火車，乘搭開放式小火車，穿梭於壯觀鐘乳石柱，石筍與巨型洞穴長廊 ~**絢麗大廳** 洞內最具代表性空間，滿佈多條純白光澤鐘印乳石柱，大廳更曾用作舉辦小型音樂會 ~**神秘活化石洞螈** 淒適於洞內特有生物，外觀奇特，適應洞內無光環境之生物，可於水池近距離觀看 *※鐘乳石洞內長期保持著氣溫約 8 度，觀光活動約 1-2 小時，請帶備外套。* ~**斯洛文尼亞首都【盧布爾雅娜】** 市內建築深受鄰國意大利影響，滿佈不同時期意大利建築風格 ~**市內觀光**(外觀)**：三重橋 ~龍橋 ~聖芳濟報喜堂** ~🎄 **魔幻冬季仙境【盧布爾雅娜聖誕市集】** 盧布爾雅娜的聖誕市集以獨特魔幻的主題燈飾、溫馨不擁擠的河畔氛圍而聲名大噪。整座舊城區在冬夜裡就像一個發光的童話仙境㉒㉓ 早餐 酒店內 ｜ 午餐 西式料理 ｜ 晚餐 中式料理 Zagreb ~ Slovenia ~ Postojna Cave~ Ljubljana City Tour ~ Christmas Market	**連 泊 2 晚** 【斯洛文尼亞】 盧布爾雅娜 5 星 ⭐⭐⭐⭐⭐ INTER CONTINENTAL / GRAND PLAZA HOTEL

（備註 2-11, 16-26）		酒店（備註 1, 12-15）
DAY 6	**盧布爾雅娜 ~斯洛文尼亞最上鏡海濱城市【皮蘭】**紅磚瓦頂，海旁小屋，日落美景及長堤海岸，型成斯洛文尼亞最美小鎮稱號 **~市內遊覽**(外觀)**：爾蒂尼廣場 ~聖喬治教堂** **~細意安排自由探索小鎮自然美景** 清徹海水襯托著沿河民房建築，明信片一樣的意景，皮蘭於 9 世紀時亦是著名產鹽區，故鎮內亦有鹽之附屬制成品售賣 **~千年商貿古港【科佩爾】**斯洛文尼亞唯一商貿港口，連接著意大利，建築風格全帶著濃厚意大利色彩，科佩爾更被威尼斯統治 500 多年，故此鎮意大利及斯洛文尼亞語均可以雙語溝通，舊城區內更以哥德及文藝復興建築為主體 ~**市內遊覽**(外觀)**：鐵托廣場 ~鐘樓 ~執政官宮殿 ~舊城門** **~盧布爾雅娜** 早餐 酒店內 | 午餐 **皮蘭海鮮料理②** | 晚餐 西式料理 Ljubljana ~ Piran ~ City Tour ~ Koper ~ City Tour ~ Ljubljana	**連泊 2 晚** **【斯洛文尼亞】盧布爾雅娜 5 星** INTER CONTINENTAL / GRAND PLAZA HOTEL
DAY 7	**盧布爾雅娜 ~歐洲百景【碧湖】**又有「藍湖」之稱。位於斯洛文尼亞的西北部。湖泊、湖中島和城堡，堪稱為童話故事的鐵三角背景，是德國國王亨利二世下令興建送給當時主教的禮物，2016 年被《國家地理雜誌》選為一生必遊歐洲百大景點之一。夢幻冰蝕湖被譽為為人間仙景，沿岸森林披上金黃外衣，配上湖景、阿爾卑斯山脈，湖必教堂，交織出如畫的仙景 **~＊碧湖城堡**[包門票] 位於湖畔 130 公呎高懸崖上，是俯瞰整個碧湖，湖中島一併盡收眼底 ~(約 3 小時車程)**奧地利【薩爾斯堡】**著名電影真善美拍攝場地，觀賞薩爾斯堡中心風貌建築 **~市內觀光**(外觀)**：米貝拉花園 ~主教堂廣場 ~主教堂廣場 ~皇宮噴泉 ~莫扎特廣** **~Getreidegasse 穀物街** 滿佈特色鐵鑄招牌，現成為薩市打卡熱點 **~🎄世界最古老聖誕市集之一【薩爾斯堡聖誕市集】**其歷史可追溯至 15 世紀末的「聖尼古拉集市」。背靠白雪皚皚的阿爾卑斯山，在巴洛克式大教堂鐘聲與古典交響樂的迴盪下，散發出獨有的「神聖、知性與浪漫」氛圍㉒㉓ 早餐 酒店內 | 午餐 西式料理 | 晚餐 **奧地利國菜料理②** Ljubljana ~ Lake Bled ~ Bled Castle ~ Salzburg(Austria) ~ City Tour ~ Christmas Market	**【奧地利】薩爾斯堡** NH SALZBURG / MERCURE / WYNDHAM GRAND
DAY 8	**薩爾斯堡 ~人生必訪【哈爾施塔特】**(**奧地利**)被評為人生必訪小鎮，仙境般湖景，被群山環抱，奧地利最著名景區。秋季湖水倒影著色彩班斕秋景與群峰，漫步小鎮，享受大自然美景 *※紅葉景色視乎天氣或有差異。* **~＊天空步道 SKYWALK**[包門票] 乘登山列車住觀景台，飽覽整個哈爾斯塔特湖區及小鎮美景，尤如一幅天然山水畫，更可漫步湖邊，享受大自然帶來絕美風景 *※SKYWALK 如因維修，天氣、閉館等情況未能預約，則改為乘觀光船遊覽哈爾斯塔特。* ~ (約 3 小時車程)**捷克童話小鎮【古姆洛夫】**探訪「世界文化遺產」古城，橫街、小巷、城堡、廣場、彩繪塔樓等，都散發著充中世紀情懷，彷如置於童話世界中。細意安排住宿古姆洛夫，遊覽時間更充裕 **~遊覽彩繪塔城堡**(外觀) **~舊城廣場 ~橋樑 ~小巷** 早餐 酒店內 | 午餐 **哈爾施塔特鱒魚料理②** | 晚餐 捷克烤肉料理 Salzburg ~ Hallstatt ~ Skywalk ~ Cesky Krumlov(Czech)	**【捷克】古姆洛夫** OLD INN / MLYN HOTEL *※如遇古姆洛夫酒店滿室，將改為入住鄰近城市之同級酒店，敬請留意。*
DAY 9	**古姆洛夫 ~布傑約維采**(**捷克**) 捷克另一著名色彩小鎮，廣場中參孫噴泉，現為捷克最大噴泉，廣場四週建佈滿哥德式、巴洛克式建築物 ~ (約 2.5 小時車程)**捷克首都【布拉格】**歐洲最美首都的美譽，融合不同年代建築風格，多座尖塔、圓頂建建築贏得百塔之城美譽，整個舊城區更被列入世界文化遺產 **~舊城觀光**(外觀)**：~黑色雙塔【提恩教堂】~純白外觀【聖尼古拉教堂】~宗教改革先驅【胡斯雕像】~六百年歷史運行至今【天文鐘】~超過 800 年歷史【哈維爾市集】** 絕名大部份著名景點全位於舊城區心臟地帶，建於 10-16 世紀，匯聚不同年代華麗建築。 早餐 酒店內 | 午餐 西式料理 | 晚餐 中式料理 Cesky Krumlov ~ Ceske Budejovice ~ Prague(Czech) ~ Old Town City Tour	**連泊 2 晚** **【捷克】布拉格 5 星** LA PALAIS / GRAND TOWER / JALTA HOTEL

DAY 10	**布拉格** ~ （約 2 小時車程）**國王溫泉鎮【卡羅維】**歐洲歷史最悠久最大的溫泉鄉，隨意選購別具特色的溫泉杯，遊走不同泉口一嚐溫度不同且有養生療效的泉水。鎮上共有 13 個主要泉眼及數百個小泉眼，漫步於各個特色溫泉迴廊 **~市內遊覽**(外觀)**：大溫泉迴廊 ~磨坊溫泉迴廊 ~市集溫泉迴廊** 更可選購別具特色的溫泉杯，遊走不同泉口一嚐溫度不同且有養生療效的泉水 ~ （約 2 小時車程）**布拉格** **~ 🎄歐洲最美聖誕市集之一【布拉格聖誕市集】**歐洲冬季最夢幻的節慶盛事，整座歷史古城在無數微型彩燈、哥德式教堂尖塔與烤火腿的香氣交織下，化身為充滿中世紀風情的冬日童話世界㉒㉓ 早餐　酒店內　午餐　西式料理　晚餐　**捷克烤豬手料理 + 啤酒②** Prague ~ Karlovy Vary (Czech) ~ City Tour ~ Prague	**連泊 2 晚** **【捷克】** **布拉格 5 星** ⭐⭐⭐⭐⭐ LA PALAIS / GRAND TOWER / JALTA HOTEL
DAY 11	**布拉格 ~ ＊全球最大古堡【布拉格城堡】**[包門票] 由大量的宮殿與教堂串連，融入多種不同世紀建築風格，被喻為露天博物館，更被列入健力士世界紀錄為世上最大古城堡建築群 **~聖維塔大教堂**[包門票] 布拉格最重要的教堂及地標，是布拉格主教座的所在地，這座歌德式教堂，以其班斕彩繪玻璃及細緻玫瑰窗為早最亮麗之處，有著六百多年歷史 **~黃金小徑**[包門票] 打造金飾的煉金術士居住地，因而得名，徑內彎彎曲曲的小巷寬不過 1 米極富特色 **~聖喬治大殿**(外觀) 城堡內最古老教堂，建於 973 年，紅色磚牆打造之羅馬式建築，是捷克最古舊建築之一 **~查理石橋** 有著六百多年歷史，連拉城堡與舊城主要通道，亦是拍攝布拉格城堡全景最佳位置 **~布拉格** ✈ **經** （約 2.5 小時機程）**土耳其(轉機)** ✈ （約 12 小時機程）**香港** 早餐　酒店內　午餐　**查理橋餐廳波希米亞烤鴨料理②**　晚餐　航班上 Prague ~ Prague Castle Tour ~Turkey (Transit) ~ Hong Kong	✈
DAY 12	**香港** ✈ Hong Kong 早餐　航班上　午餐　航班上	

土耳其航空 TURKISH AIRLINES	航班時間以航空公司最終確認為準。		
出發地 / 目的地	航班	起飛時間	抵達時間
香港 ✈ 伊斯坦堡	TK 71	22:30	05:00
伊斯坦堡 ✈ 布達佩斯	TK1035	07:10	08:05
布拉格 ✈ 伊斯坦堡	TK1770	19:20	23:00
伊斯坦堡 ✈ 香港	TK70	01:55	17:05

土耳其航空團隊（TK）
停留須知 [StayBehind]：可停留維也納，約$2000-$5000
提升商務客位 [Business Class]：約$35000-$45000(只適用於國際航段，需繳付商務位稅項)
※以上所有要求均以試做型式，最終由航空公司回覆為準。如未能確認，亦不得藉此退出。

【東歐】旅遊資訊

簽證簡介

1）持香港特區護照、BNO、澳門特區護照：不需辦理簽證
2）持外國護照：需根據個別情況而定

★辦理簽證所需之申請資格、文件、費用及批證期詳情，可瀏覽本公司網頁 www.wwpkg.com.hk

天氣及時差

	天氣(平均氣溫)
	11-12 月
斯洛文尼亞	0 ~ 13°C
克羅地亞	4 ~ 13°C
匈牙利	-4 ~ 5°C
奧地利	-3 ~ 3°C
捷克	-3 ~ 2°C

＊以上東歐五國當地時間慢香港 6 小時

備註

1） 如未能入住行程表上之酒店，將會安排同級或提升更好之酒店。最終以旅團集合資料/當地安排為準。
2） 如未能安排行程表上之餐食，將會安排類同或同等價值之餐食；如未能安排行程表上之景點，將會安排其他景點或退回費用。最終以旅團集合資料/當地安排為準。
3） 行程內所列出的時間，包括：設施/景點/餐廳/交通...等等均為預計，一切均以當地實際安排為準。
4） 建議購買「縱橫旅安心」旅遊保險，以策萬全，安心出行。
5） 所有出入境、簽證、隔離、檢疫、疫苗、行程安排之措施，均以當地及香港政府公佈為準。
6） 航班時間以航空公司最終確認為準，恕不另行通知。
7） 航班、行程、膳食內容及住宿如有任何改動，以旅團集合資料/當地接待安排為準。
8） 機場稅及燃油附加費將因應出票時外幣對換及當時價格作出調整。如遇兌換率上漲，須補回有關費用之差額。
9） 如任何景點遇上特別情況，如宗教活動、維修、休息或關閉而不能入內參觀，行程/景點將改為外觀拍照或以其他景點取替，一切以旅團集合/當地接待為準，敬請留意。各園內設施及活動，會因天氣及特殊情況下休館、取消或轉換，安排均以園內公佈為準。
10） 行程中各項活動皆按整體需要而設定及安排，參加此等活動時，應遵照服務人員之指引。行程中各項活動均存在一定風險，在參與活動前，應徵詢醫生或相關人士之專業意見；並衡量個人年齡、體格、健康狀況，以及當時天氣環境、內容及設施等風險因素，以決定是否參加。同時須承擔因參與活動而引致的一切責任及後果。
11） 所有提出的額外要求，會按容許情況下嘗試，不一定可成功安排。
12） 隨團領隊及當地導遊將有機會入住另一酒店，不能與團隊入住同一酒店。
13） 酒店 WIFI 上網服務及收費由酒店提供及公佈為準，請退房時支付有關上網費用。
14） 如報名時為單人或單數組合，需繳付單人房附加費。
15） 宣傳物資顯示之價格是成人佔半間房。
16） 如遇歐洲某部份城市進行旅客數量管制而未能前往，將不會安排其他行程取代，不可藉故退出或要求賠償。
17） 如遇觀光船停航，將安排其他景點或節目取代。
18） 【十六湖國家公園】如遇維護或天氣因素影響，有機會只開放部份觀光路線。
19） 歐洲所有商店之營業或休館時間，商店會因應當地之假日而決定營業時間之安排。
20） 行程、膳食、住宿、交通安排或會有次序上的調動，敬請見諒。
21） 如出發當天或之前宣佈取消航班，根據旅遊業監管局(旅監局)發出的指令，持牌旅行代理商如因『迫不得已理由取消外遊旅行團』，處理退款時可徵收退票費，及本公司訂列收取之每位手續費。『手續費』是不能退回的成本/當地接待公司扣除的費用及不多於每位成人團費的金額。
22） 東歐各國聖誕市集預計開放時間為 11 月 7 日至 2027 年 1 月 6 日，每個國家市集開放日期及時間不同，正式開放時間以當地主辦單位公佈為準。
23） 如遇聖誕市集休業，將取消景點，不作退款，敬請見諒。
24） 行程內的時間描述只供參考之用，一切以當地安排為準。或許會因服務供應商不定時更改營業時間、職員人為輸入錯誤、當地實際交通狀況及不同環境因素下或許有所不同。
25） 行程上的一切圖片只供參考，一切以當地實物/實況為準。
26） 團費包括來回經濟客位機票的。

♥縱橫旅安心就是不一樣的旅遊保障，讓您玩得更稱心！
為了令您享有更完善的旅遊保障，報名時須購買「縱橫旅安心保險」[基本計劃](出示有效全年旅遊保險證明除

為您獻上不一樣的旅遊保障，包括：(細則受條款約束)
· 特設「家庭計劃」，受保子女數目不限
· 受保人因患病而須取消行程，都可以得到保障(上限 30000 元)
· 延長保障最長至離港前 3 小時及回港後 3 小時止
· 保障旅程中之消閒活動，包括熱氣球、跳傘、滑雪、水肺潛水等
· 保障因恐怖襲擊而引致之「個人意外」及「醫療費用」等索償

如如投保【環球尊尚計劃】於紅色旅遊警示下，更可獲得取消或縮短行程之額外保障。
(指定團隊除外，請瀏覽 https://www.wwpkg.com.hk/info/travel-insurance) 「縱橫旅安心」由安達保險有限公司 CHUBB 承保

CHUBB

登入了解更多保障