限定出發：2026年12月3；25日出發

極北聖誕 10天

EUN10B

【北歐四國】丹麥. 挪威. 瑞典. 芬蘭

【奧斯陸聖誕市集】北歐節慶氛圍滿載

行程資訊 及 網上報名

[10天][極北聖誕]北歐4國「丹麥. 挪威. 瑞典. 芬蘭」奧斯陸聖誕市集.
極光之城[羅凡尼米]. [聖誕老人村]跨越北極圈分界線.
[雪橇雙體驗]哈士奇&馴鹿拉雪橇. [世界最長畫廊]瑞典藝術地鐵站巡禮.
嘉士伯啤酒博物館見學. 2晚雙郵輪海景房橫渡北歐 [全包行程膳食]

土耳其航空 ⬆可提升商務艙客位

縱橫遊
www.wwpkg.com.hk

旅遊牌照號碼 350217

10天 EUN10B

縱橫遊WWPKG

全包行程+膳食

北歐四國 丹麥・挪威・瑞典・芬蘭

N O R D I C

【極北聖誕】北歐四國 奧斯陸聖誕市集・[極光之城] 羅凡里米 [冬日限定] 哈士奇 & 馴鹿拉雪橇體驗・[跨越北極圈分界線] 聖誕老人村 [震撼眼球] 瑞典藝術地鐵站巡禮・[專業導覽] 諾貝爾頒獎地市政廳 [極地見學] 北極圈科學博物館・[起源之地] 嘉士伯啤酒博物館

童話之王「安徒生像」・丹麥地標「美人魚銅像」・北歐最大東正教堂「烏斯佩斯基東正教堂」
人生百態「威格蘭雕塑公園」・2 晚北歐郵輪海景房橫跨國度「丹麥 → 挪威｜瑞典 → 芬蘭」
北歐美饌：挪威三文魚料理・瑞典肉丸料理・丹麥烤豬料理

2026 年 12 月 3, 25 日生效

TURKISH AIRLINES

航班安排

「土耳其航空」經伊斯坦堡轉機，哥本哈根入，赫爾辛基回程

如提升商務客位，附加費為$35000-$45000

縱橫遊 www.wwpkg.com.hk

更快捷・更方便・更全面 電話報名中心 34430880 長線團 按1+3字

CHRISTMAS MARKET

"Visit Christmas markets around the world. Make spirits bright with festive food and handmade gifts.."

冬日限定·感受北歐聖誕慶典

聖誕市場最初盛行於德國、奧地利等德語地區，後來也在法國、捷克等德國周邊國家出現。露天市集擺放著各式應季產品，並於聖誕節前結束營業。市集銷售各式食品及香料酒，各地不同的特色手工藝品和紀念品，比如玩具、書籍及聖誕樹裝飾掛件等應有盡有。

挪威·奧斯陸

充滿北歐節慶氛圍的聖誕之城

奧斯陸的聖誕市集內可以找到美麗裝飾的聖誕樹、聖誕燈飾和可愛的小屋，非常適合享受節日氛圍。更有機會與北歐聖誕老人見見面，其氛圍與熱情呈現北歐的聖誕精神。而2026年的聖誕市集將為您帶來兼具「現代魔幻幻境」與「百年傳統歷史」的雙重極致冬日體驗。市集飄散著濃郁的肉桂與香料香氣。務必品嚐傳統的挪威熱紅酒(Gløgg)(通常會加入杏仁與葡萄乾)、現烤挪威華夫餅、香脆的吉事果(Churros)以及香氣四溢的馴鹿肉漢堡或傳統烤香腸。

※北歐各國聖誕市集預計開放時間為11月4至2027年1月6日，每個國家市集開放日期及時間不同，正式開放時間由當地主辦單位公佈為準，會因應團隊出發日期而前往相應的聖誕市集。

聖誕市場最早目的為為了多準備過冬用的東西，並在城鎮的廣場和附近的街道上擺攤舉行，伴隨著民俗活動，如唱民歌或跳舞。聖誕市集傳統特色包括擺設耶穌誕生的馬廄，各式薑餅還有香料酒，各地都有不同特色的手工藝品和紀念品。

BUY

在聖誕市集中，有許多熱賣商品，如DIY 飾品、香皂、蠟燭、聖誕樹裝飾物、紅酒杯、木製品、禮物套裝等應有盡有，每個市集亦會有自身特色商品由您親身發現。

FUN

聖誕市集進行期間，不時會有特別的節日活動舉行，如聖誕歌合唱表演、燈光Show、聖誕人物扮演巡遊等，歡笑聲響遍市集。同時更有多個閃亮打卡點，可以盡情拍照留倩影。

EAT

美食是聖誕市集中最受歡迎的一環，每個市集都有自身特色美食出品，如煙肉卷、薑餅、熱朱古力、熱紅酒、各式甜咸食品等，滿足任何口味需求。而每個市集都有精美的紅酒杯供旅客購買飲用並收藏。

縱橫遊WWPKG

夢幻冬日

夢想之地．聖誕老人村

聖誕老人的故鄉 運氣好可與真人見面

聖誕老人村位於芬蘭拉普蘭區的羅凡里米，是全球唯一獲得官方認證的聖誕老人故鄉。這座充滿魔幻色彩的度假勝地座落於北極圈Arctic Circle上，讓大人和小孩都能在現實中體驗童話般的聖誕夢境。

到聖誕老人村一定要做的4件事：跨越66.5度北極圈分界線，領取北極圈證書並蓋上印章以作紀念；預訂在聖誕節才會寄出的賀卡給親友；與聖誕老人聊天、唱歌、拍照；寄出蓋上獨一無二的北極圈郵戳的明信片。

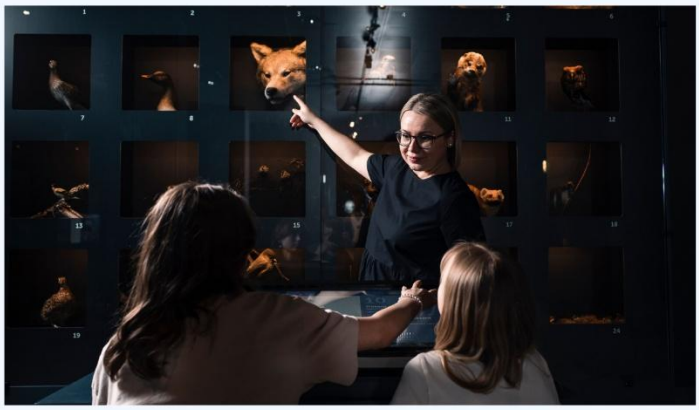

北極圈科學博物館

了解北極圈生態 增廣見聞

館內有2座主題展館：北極中心及拉普蘭中心，可透過展覽品了解極地豐富文化遺產，過往原住民生活及狩獵習慣，如何開發資源，以及工業化及現代化對極地帶來影響。

哈士奇&馴鹿拉雪橇

北歐傳統 感受不同風格的拉雪橇玩法

由哈士奇犬 及 馴鹿拉動雪橇以高速滑動，體驗拉普蘭民族的傳統交通工具，欣賞四周沉靜美麗的自然景色，趣味無窮。其後更可於哈士奇雪橇狗場，接觸熱情可愛不同種類之哈士奇。

EUN10B:2026年12月3,25日生效

斯德哥爾摩地鐵巡禮

安排TRAVEL CARD·專人帶領乘坐

斯德哥爾摩地鐵總共有紅綠藍三條線，城市當中共有100座地鐵站，每一座地鐵站都有它的特色。這是超過150位藝術工作者參與的超龐大地鐵創作藝術，斯德哥爾摩地鐵不只是交通工具更是熱門打卡景點，由岩石開鑿出的地下車站宛如奇幻洞穴！亦被譽為「世界最長的藝廊」，也常在世界最美地鐵站榜上有名。

細意安排Travel Card，專人帶領乘坐瑞典地鐵前往各站，飽覽美學藝術。主要乘坐路線為藍線，展示了藍白色調的壁畫，由藝術家Per Olof Ultvedt創作。整個地鐵站設計以雕塑，馬賽克，畫作，浮雕等，風格各有獨特。

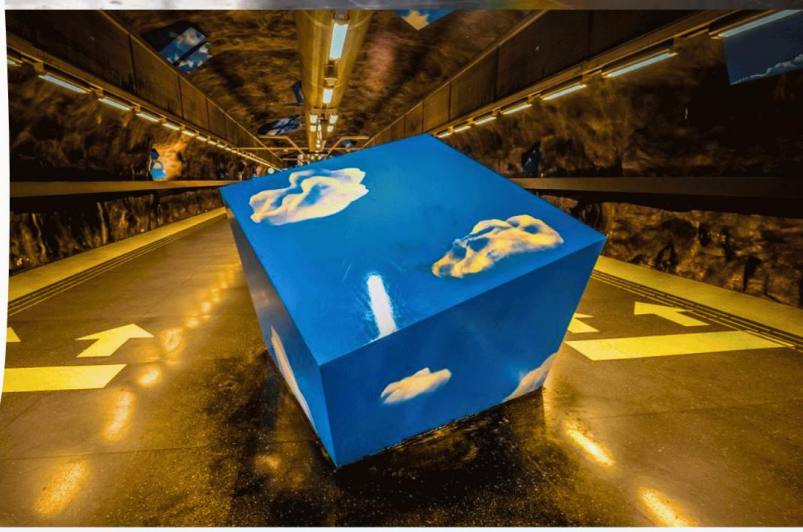

華沙戰船博物館

全球最強戰艦之一

館內展示全球唯一的 17 世紀戰艦「華沙號」，打沉了3百年後在 1956年成功被打撈，並放在博物館內展示供人參觀，華沙號是一項獨一無二的藝術寶藏。現存船體的 98% 由其原始部件和數百個精美雕塑所組成。

羅森堡博物館

展示丹麥王室珍寶與歷代收藏的國家博物館

羅森堡宮坐落於哥本哈根國王花園的森林深處。羅森堡宮建於17世紀，當時是作為皇室夏宮。但現在與其說羅森堡是一座歷史博物館，倒不如說它是丹麥皇室的珍寶博物館。

EUN10B:2026 年 12 月 3, 25 日生效

斯德歌爾摩市政廳

專業導覽 諾貝爾頒獎及晚宴場地

斯德歌爾摩市政廳位於 Kungsholmen 島的東端。它既是斯德歌爾摩市政府的所在地，亦是諾貝爾頒獎及晚宴場地。專人導覽著名的金色大廳及藍廳，欣賞內部華麗唯美藝術建築。

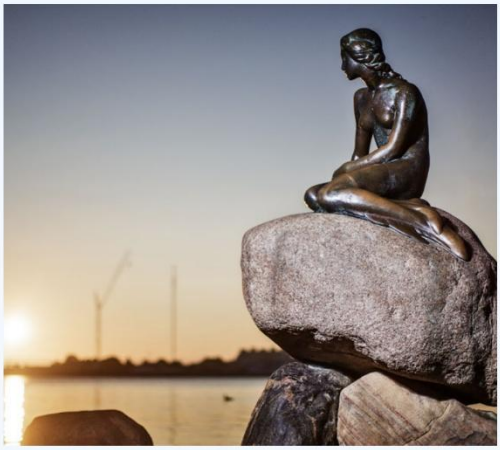

美人魚銅像

哥本哈根長堤公園的美人魚雕像，是最具代表性的國家象徵。這尊青銅雕像由雕塑家愛德華·艾瑞克森創作，受丹麥著名作家安徒生 1837 年的同名童話啟發。自 1913 年 8 月 23 日揭幕以來，一直是各地遊客必訪景點。

岩石教堂

岩石教堂又稱聖殿廣場教堂，位於芬蘭赫爾辛基，因直接在巨大的天然岩石中開鑿建造而聞名。這座建築傑作由建築師兄弟TIMO SUOMALAINEN和TUOMO SUOMALAINEN 設計，於1969年竣工。粗獷的岩石牆壁帶來絕佳的回音效果，使教堂成為熱門的音樂會和表演場地。

嘉士伯啤酒博物館

嘉士伯啤酒博物館又名為「嘉士伯之家」位於丹麥哥本哈根。這座博物館是由始建於1847年的老嘉士伯酒廠改建而成，帶領遊客深入探索品牌起源、釀造工藝、歷史文化，並提供互動式體驗與啤酒品嚐。

嚴選宿泊

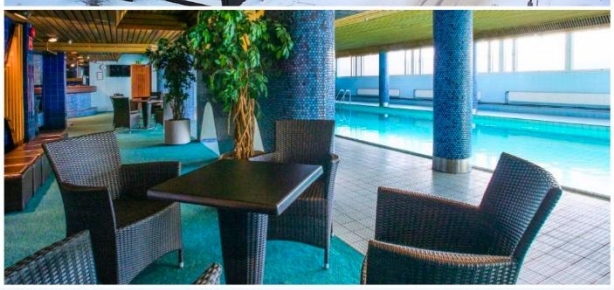

【極光之城羅凡里米市中心優質宿泊】

SCANDIC POHJANHOVI

Scandic Pohjanhovi 位於羅凡里米市中心，坐落在凱米河畔，不僅是當地的地標性建築，步行約 4-5 分鐘即可抵達 Sampokeskus 購物中心及 Lordi 廣場，地理位置絕佳。

Clarion Hotel®

【赫爾辛基市中心現代化宿泊】

CLARION HOTEL

Clarion Hotel Helsinki 位於赫爾辛基 水岸區的現代化設計酒店，以其 78 米高的雙塔建築和頂樓無邊際泳池聞名，享有海港壯麗景觀、鄰近西港碼頭、交通便利。設有頂樓露天泳池、熱水頂樓按摩池與健身中心。

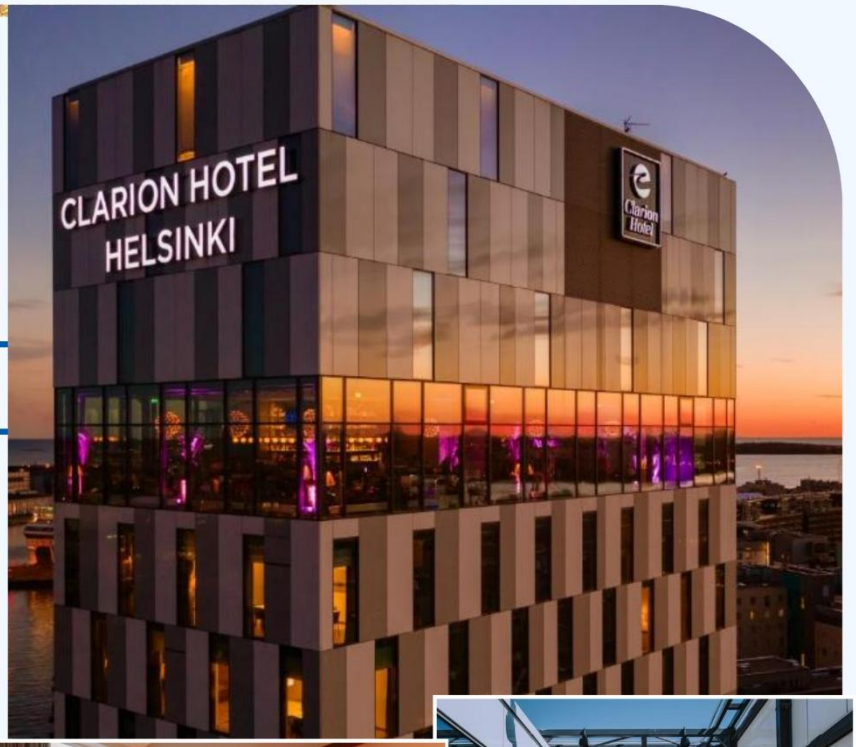

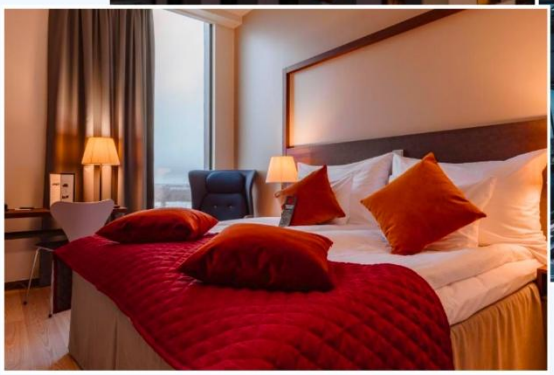

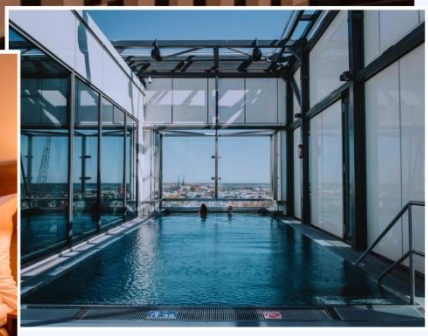

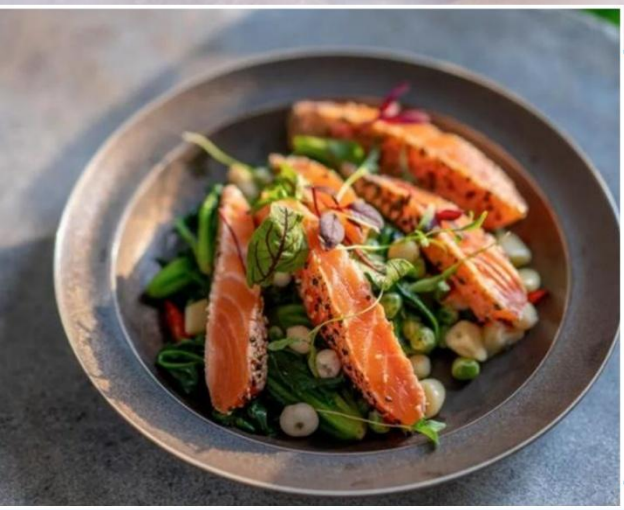

【以肉質肥美、油脂豐富、無腥味著稱】

北歐名物．挪威三文魚料理

挪威因地理位置的關係，造就生存在這個地區的魚類，培養起豐富的脂肪。長年生處在寒冷大西洋環境之中，肌肉部位發達，肉質軟嫩且鮮甜，其富含極具營養價值的魚油，更是許多人爭相追捧的原因之一。

瑞典肉丸料理

瑞典最著名國家級代表料理 其口感鮮嫩紮實

肉丸是瑞典的經典美食，在大多數傳統瑞典餐廳，通常使用豬肉和牛肉的混合絞肉製成，搭配濃郁的奶油肉汁、薯蓉和酸甜的越橘果醬享用。餡料中還會加入切碎的洋蔥、麵包糠、雞蛋、牛奶、鹽和胡椒等調味料，有時也會使用肉豆蔻來增添獨特香氣。

丹麥烤豬料理

以肉質肥美、油脂豐富、無腥味著稱

丹麥烤豬肉（Flæskesteg）是一道經典的丹麥菜式，以其多汁的肉質和酥脆的豬皮而聞名。料理的關鍵在於使用帶皮的豬里脊肉或五花肉，並確保豬皮徹底乾燥並以「風琴切法」處理，是獲得酥脆豬皮的關鍵。

ITINERARY

（備註 2-13, 18-31）

EUN10B:2026 年 12 月 3, 25 日生效

酒店（備註 1, 14-17）

DAY 1	**香港** ✈（約 14 小時機程）**芬蘭赫爾辛基** ✈（約 4 小時機程）**丹麥首都【哥本哈根】** Hong Kong ✈ Helsinki(Finland) ✈ Copenhagen (Demark)	✈
DAY 2	**哥本哈根 ~美人魚銅像** 位於哥本哈根長堤公園的港口岩石上，靈感來自安徒生童話「海的女兒」 **~＊羅森堡博物館**[包門票] 文藝復興式紅磚城堡座落於國王花園中(又稱玫瑰宮），宮內收藏著丹麥皇室貴重珍物，陶瓷，畫像，及最珍貴基斯汀四世皇冠 ，更展覽著昔日 17 世紀之家具，壁畫及彩繪天花版 **~阿摩林堡**(外觀) 丹麥皇室目前正式住所，由四座獨立宮殿圍繞著八角形廣場組成，廣場中央豎立著宮殿建立者，腓特烈五世之雕像，每天中午時份更會有衛兵交接儀式 **~新港運河** 丹麥最具色彩歷史性木造房屋，以熱鬧露天咖啡館聞名，亦是安徒生曾居住過之地區 **~市政廳廣場** 丹麥最核心地區，舉辦重要慶典，及文化活動動公共舞台 **~安徒生銅像** 位於市政廳側，紀念世界著名童話大師 早餐 航機上 | 午餐 西式料理 | 晚餐 中式料理 Copenhagen ~ Den Lille Havfrue ~ Christiansburg Slot ~ City Tour	**丹麥** **【哥本哈根】** SCANDIC / CROWNZ PLAZA / RADISSON BLU
DAY 3	**哥本哈根 ~嘉士伯啤酒博物館**[包門票] 著名品牌啤酒發源地，內設有互動式展覽，介紹超過 150 年釀酒歷史，科學創新與其家族故事，館內設有啤酒酒瓶收藏室，展示超過 22, 000 瓶來自世界各地未開封的珍藏啤酒更被將，收錄於建力仕世界紀錄，參觀後更可品嚐新鮮釀造啤酒 **~中午時份前往碼頭，登上 GO NORDIC 郵輪前往挪威【奧斯陸】，晚餐於郵輪上享用。** 郵輪上設有餐廳，酒吧，表演廳、免稅店等設施，晚上可自行選擇合適活動 早餐 酒店內 | 午餐 **丹麥烤豬肉料理** | 晚餐 郵輪內 Copenhagen ~ Home of Carlsberg ~ Overnight Go Nordic cruise ~ Oslo(Norway)	GO NORDIC **郵輪** **【海景房】** ㉔
DAY 4	**郵輪於上午抵達奧斯陸** 挪威首都及最大城市，座落於奧斯陸峽灣北端 **~威格蘭雕塑公園** 體驗人生百態，以人物雕塑表達生老病死四個階段 **~卡爾約翰大道** 滿佈著各大品牌及紀念品商店最重要街道，亦是通往王宮與國會主要路段 **~奧斯陸歌劇院**(外觀) 奧斯陸地標建築物，以漂浮的冰山為設計意念，展示北歐特魚設計美學 **~奧斯陸市政廳**(外觀) 兩座紅磚高塔建築物，每年頒發諾貝爾和平獎的地方 **~ 🎄＊完美結合了北歐傳統【奧斯陸聖誕市集】**挪威聖誕市集約 50 多個小木屋，售賣著傳統熱紅酒，特色北歐鹿肉漢堡，及相關聖誕物品，感受挪威聖誕氣氛㉑ ~（約 3 小時車程）**瑞典陽光與歡笑之城【卡爾斯達】**這裡常年名列瑞典日照時間最長的城市之一 早餐 郵輪自助早餐 | 午餐 **挪威三文魚料理** | 晚餐 西式料理 Oslo (Norway) ~ City Tour ~ Christmas Market ~ Karlstad (Sweden)	**瑞典** **【卡爾斯達】** SCANDIC / BEST WESTERN / HOME HOTEL PLAZA
DAY 5	**卡爾斯達 ~瑞典首都【斯德哥爾摩】**瑞典首都及政治，經濟，文化中心 **~＊專業導覽・諾貝爾頒獎及晚宴場地【市政廳】**[包門票] 參觀藍廳及金殿，優美壯麗的市政廳，每年頒發的諾貝爾獎得主，藍色大廳享用晚飯，黃金大廳內舉行晚會 **~＊華沙號戰船博物館**[包門票] 17世紀處女航行沉沒之戰船，現成為博物館展現於人前 早餐 酒店內 | 午餐 西式料理 | 晚餐 **瑞典肉丸料理** Karlstad ~ Stockholm(Sweden) ~ City Hall ~ Vasa Ship Museum	**瑞典** **【斯德哥爾摩】** SCANDIC / HILTON / BEST WESTERN / CLARION

（備註 2-13, 18-31）		酒店（備註 1, 14-17）
DAY 6	**斯德哥爾摩**(瑞典) ~＊**斯德哥爾摩地鐵巡禮**[包門票] ***活動約 1. 5 時間***，由人帶的被稱為世界最長藝術畫廊，由超過 150 位藝術家以雕塑，馬賽克，畫作，浮雕計設成獨有風格㉒ *※地鐵站參觀路線為藍線，如遇上特殊情況，將改往紅/綠線。* **~下午乘坐 SILJA LINE 郵輪前往芬蘭【赫爾辛基】。郵輪上享受黃昏美景，晚餐於郵輪上享用。** 早餐　酒店內　午餐　西式料理　晚餐　郵輪內 Stockholm ~ Metro Tour ~ Overnight Silja cruise ~ Helsinki(Finland)	SILJA LINE **詩麗雅號郵輪** **【海景房】** ㉓
DAY 7	**郵輪上午抵達赫爾辛基** ✈ **極光之城【羅凡尼米】** 12-3 月屬極光季節，有機會欣賞迷人幸福之光㉗ ~＊🎄**【聖誕老人村 /聖誕郵局 /跨越北極圈分界線 /領取北極圈証書 /聖誕老人會面】**位於北極圈的邊界上，緯度為北緯 66 度 33 分，到臨聖誕老人村必做 4 件事：跨越 66. 5 度北極圈分界綫，領取北極圈證書並蓋上印章以作紀念、預訂在聖誕節才會寄出的賀卡給親友、與聖誕老人聊天拍照、寄出蓋上獨一無二的北極圈郵戳的明信片，感受聖誕歡悅氣氛㉖ ~＊**【HUSKY FARM+雪狗拉雪橇體驗】**[包門票] 與 HUSKEY 狗互動，體驗狗拉雪橇傳統交通工具，體驗在雪地上行駛。其後更可於哈士奇 Farm，接觸熱情可愛不同種類之哈士奇㉕ 早餐　郵輪內　午餐　航機上　晚餐　西式料理 Helsinki ✈ Rovaniemi ~ Santa Clause Village ~ Husky Farm	**芬蘭** **【羅凡尼米】** SCANDIC HOTEL / SANTA / ARTIC CITY *※北極光屬自然現象，出現與否會因天氣因素或有差異。*
DAY 8	**羅凡尼米** ~＊**【馴鹿園 REINDEER FARM】近距離觀看馴鹿+馴鹿拉動雪橇體驗**[包門票] 安排乘坐馴鹿雪橇，欣賞四周自然美景並了解其傳統文化㉕ ~＊**北極圈科學博物館**[包門票] 館內有 2 座主題展館-北極中心及拉普蘭中心，可透過展覽品了解極地豐富文化遺產，過往原住民生活及狩獵習慣，如何開發資源，以及工業化及現代化對極地帶來影響 **~市內遊覽**(外觀)**：羅凡尼米大橋 ~教堂 ~憤怒鳥公園** ✈**赫爾辛基** 早餐　酒店內　午餐　西式料理　晚餐　中式料理 Rovaniemi ~ Reindeer Farm Arktikum ~ Science Museum ~ City Tour ✈ Helsinki	**芬蘭** **【赫爾辛基】** CLARION HOTEL / RADISSON BLU / SCANDIC
DAY 9	**赫爾辛基** ~＊**岩石教堂**[包門票] 利用岩石設計出獨特教堂，所有石牆均為天然岩石，音響效果極佳，故時舉辦音樂表演 **~西貝流士公園** 為紀念音樂大西貝流士師已建造之公園 **~赫爾辛基大教堂** 芬蘭宣佈獨立之地方 **~元老廣場** 赫爾辛基歷史最悠久地區 **~市集廣場** 美食小吃、水果、肉類，海鮮，以至日用品，均可於此購買 **~烏斯佩斯基東正教堂**(外觀) 芬蘭曾被俄羅斯統治百多年，現存北歐最大東正教堂 **~赫爾辛基** ✈ **經伊斯坦堡轉機** ✈(約 14 小時機程)**香港** 早餐　酒店內　午餐　西式料理　晚餐　航機上 Helsinki ~ Sibelius Monument ~ Senate Square ~ Uspenski Church ✈ via Istanbul ✈ Hong Kong	✈
DAY 10	**抵達香港 Hong Kong** 早餐　航機上	

EUN10B:2026 年 12 月 3, 25 日生效

土耳其航空 TURKISH AIRLINES	航班時間以航空公司最終確認為準。		
出發地 / 目的地	航班	起飛時間	抵達時間
香港 ✈ 伊斯坦堡	TK 71	23:15	06:10
伊斯坦堡 ✈ 哥本哈根	TK1873	08:20	09:40
赫爾辛基 ✈ 羅凡尼米	*內陸航段*		
羅凡尼米✈ 赫爾辛基	*內陸航段*		
赫爾辛基 ✈ 伊斯坦堡	TK1764	19:05	23:55
伊斯坦堡 ✈ 香港	TK70	01:45	17:05

【北歐】旅遊資訊

簽證簡介

1）持香港特區護照、BNO、澳門特區護照：不需辦理簽證
2）持外國護照：需根據個別情況而定
★辦理簽證所需之申請資格、文件、費用及批證期詳情，可瀏覽本公司網頁 www.wwpkg.com.hk

天氣及時差

月份	天氣(平均氣溫)
12 月	-8 ~ 5

＊丹麥、瑞典、挪威當地時間慢香港 6 小時，芬蘭慢香港 5 小時
＊因北歐佔地廣闊，不同地方溫度差異較大，敬請注意

登記會員，盡享優惠
www.wwpkg.com.hk
旅團集合資料 下載易

土耳其航空（TK）
停留須知 [StayBehind]：可停留赫爾辛基，約$2800-$5000
提升商務客位 [Business Class]：約$35000-$45000(只適用於國際航段，需繳付商務位稅項)
※以上所有要求均以試做型式，最終由航空公司回覆為準。如未能確認，亦不得藉此退出。

1） 如未能入住行程表上之酒店，將會安排同級或提升更好之酒店。最終以旅團集合資料/當地安排為準。
2） 如未能安排行程表上之餐食，將會安排類同或同等價值之餐食；如未能安排行程表上之景點，將會安排其他景點或退回費用。最終以旅團集合資料/當地安排為準。
3） 行程內所列出的時間，包括：設施/景點/餐廳/交通...等等均為預計，一切均以當地實際安排為準。
4） 建議購買「縱橫旅安心」旅遊保險，以策萬全，安心出行。
5） 所有出入境、簽證、隔離、檢疫、疫苗、行程安排之措施，均以當地及香港政府公佈為準。
6） 航班時間以航空公司最終確認為準，恕不另行通知。
7） 航班、行程、膳食內容及住宿如有任何改動，以旅團集合資料/當地接待安排為準。
8） 機場稅及燃油附加費將因應出票時外幣對換及當時價格作出調整。如遇兑換率上漲，須補回有關費用之差額。
9） 團費包括來回經濟客位機票的。
10） 如任何景點遇上特別情況，如宗教活動、維修、休息或關閉而不能入內參觀，行程/景點將改為外觀拍照或以其他景點取替，一切以旅團集合/當地接待為準。各園內設施及活動，會因天氣及特殊情況下休館、取消或轉換，安排均以園內公佈為準。
11） 行程中各項活動皆按整體需要而設定及安排，參加此等活動時，應遵照服務人員之指引。行程中各項活動均存在一定風險，在參與活動前，應徵詢醫生或相關人士之專業意見；並衡量個人年齡、體格、健康狀況，以及當時天氣環境、內容及設施等風險因素，以決定是否參加。同時須承擔因參與活動而引致的一切責任及後果。
12） 所有提出的額外要求，會按容許情況下嘗試，不一定可成功安排。
13） 餐廳及膳食菜色偶會因應食材之供應或當地節慶而有所更改，恕不另行通知。如遇個別餐廳休息，將另行安排同類型餐廳。如未能滿足食物要求，將以素餐代替。酒店晚餐將以西式 3 道菜或自助餐供應，視乎酒店當天安排為準。
14） 由於每樓層房間供應有限，因此同團或同組合有可能被安排於不同樓層，以酒店最終安排為準。
15） 酒店 WIFI 上網服務及收費由酒店提供及公佈為準，請退房時支付有關上網費用。
16） 如報名時為單人或單數組合，需繳付單人房附加費。
17） 宣傳物資顯示之價格是成人佔半間房。
18） 如遇歐洲某部份城市進行旅客數量管制而未能前往，將不會安排其他行程取代，不可藉故退出或要求賠償。
19） 如遇觀光船停航，將安排其他景點或節目取代。
20） 歐洲所有商店之營業或休館時間，商店會因應當地之假日而決定營業時間之安排，敬請留意。
21） 北歐各國聖誕市集預計開放時間為 11 月 4 至 2027 年 1 月 6 日，每個國家市集開放日期及時間不同，正式開放時間由當地主辦單位公佈為準，會因應團隊出發日期而前往相應的聖誕市集。
22） 如遇上斯德哥爾摩地鐵出現特殊狀況未能前往，如故障、停駛、維修、緊急事故等，屆時會安排其他景點代替。
23） 若遇海景客房(SILJA LINE 郵輪)客滿，將安排入住其他種類客房，以 SILJA LINE 郵輪公司安排為準。
24） 若遇海景客房(GO NORDIC 郵輪)客滿，將安排入住其他種類客房，以 GO NORDIC 郵輪公司安排為準。
25） 如因天氣暖化而導致積雪不足，狗拉雪橇/馴鹿雪橇活動將取消，可於樂園內自由活動。任何雪橇活動以當地實際情況安排為準，恕不事前通知。
26） 聖誕老人村內之聖誕老人乃當地工作人員，能否與其見面會因當地營運因素或有差異。
27） 北極光屬自然現象，出現與否會因天氣因素或有差異。
28） 如出發當天或之前宣佈取消航班，根據旅遊業監管局(旅監局)發出的指令，持牌旅行代理商如因『迫不得已理由取消外遊旅行團』，處理退款時可徵收退票費，及本公司訂列收取之每位手續費。『手續費』是不能退回的成本/當地接待公司扣除的費用及不多於每位成人團費的金額。
29） 行程、膳食、住宿、交通安排或會產生次序上的調動。
30） 行程上的一切圖片只供參考，一切以當地實物/實況為準。
31） 行程內的時間描述只供參考之用，一切以當地安排為準。或許會因服務供應商不定時更改營業時間、職員人為輸入錯誤、當地實際交通狀況及不同環境因素下或許有所不同。

縱橫旅安心就是不一樣的旅遊保障，讓您玩得更稱心！
為了令您享有更完善的旅遊保障，報名時須購買「縱橫旅安心保險」[基本計劃]（出示有效全年旅遊保險證明除外）
為您獻上不一樣的旅遊保障，包括：(細則受條款約束)
・特設「家庭計劃」，受保子女數目不限
・受保人因患病而須取消行程，都可以得到保障(上限 30000 元)
延長保障最長至離港前 3 小時及回港後 3 小時止
・保障旅程中之消閒活動，包括熱氣球、跳傘、滑雪、水肺潛水等
・保障因恐怖襲擊而引致之「個人意外」及「醫療費用」等索償
如投保【環球尊尚計劃】於紅色旅遊警示下，更可獲得取消或縮短行程之額外保障。
(指定團隊除外，請瀏覽 https://www.wwpkg.com.hk/info/travel-insurance) 「縱橫旅安心」由安達保險有限公司CHUBB 承保
CHUBB
登入了解更多保障
縱橫遊