

ななつ星 in九州



CRUISE TRAIN
SEVEN STARS
IN KYUSHU

★★★★★★★

【極上鉄道“クルーズトレイン - ななつ星in九州” 3泊4日の湯布院旅程】

福岡・大分・熊本・鹿児島

【湯布院私人温泉】亀之井別荘/山荘無量塔/玉之湯

別府 ANA インターコンチネンタルに2泊・ザ・リッツ・カールトン福岡に3泊
2N InterContinental-ANA Beppu 3N The Ritz-Carlton, Fukuoka

極緻九州

Lifestyle・Quality
生活品味・優質服務

9 Days

6 FEB 2027

農曆年

JYB9TR

奢華鉄道

Luxury・Relax

奢華感受・放鬆身心

"ななつ星"、あなたの夢を乗せて出発です。



網上行程資料

縱橫遊
www.wwpkg.com.hk



[9天][2027年2月農曆年-櫻花專列][夢幻鐵道-七星號列車]
九州極緻【湯布院行程4天3夜】. 龜之井別莊/山莊無量塔/玉之湯 私人溫泉.
2晚別府洲際 INTERCONTINENTAL 私人露天溫泉房. 3晚福岡頂級 RITZ-CARLTON

Day

- | | | |
|----|----------------------------|------------------------------|
| 01 | 香港 → 福岡 | 入住【別府洲際 INTERCONTINENTAL 溫泉】 |
| 02 | 霧冰偶遇【別府空中纜車】 | 四浦半島賞河津櫻 5,000株櫻花樹 |
| 03 | 日本第一吊橋【九重夢吊橋】 | 日本水都威尼斯【柳川暖桌船】 |
| 04 | 博多站登車【ななつ星in九州】 | 武雄溫泉駅【參觀有田燒陶窯】 |
| 05 | 佐賀觀光【鹽田津老街散策】 | 【龜之井別莊/山莊無量塔/玉之湯】私人溫泉 |
| 06 | 早上漫步湯布院 | 約11:00啟程前往【大分駅】 |
| 07 | 隈之城駅【沈壽官窯見學】 | 連泊2晚【福岡頂級The Ritz-Carlton】 |
| 08 | 光影互動藝術世界【福岡teamLab Forest】 | 米芝蓮2星景點【太宰府. 天滿宮】 |
| 09 | 福岡購物【天神繁華區】 | 福岡 → 香港 |





100年をこえる物語をつなぐ

九州という宝箱の中で、何百年もの間、手間ひまをかけて守られてきた伝統、文化をお客さまに感じていただきたい。この想いで九州を駆け巡り、たくさんの人々の情熱と未来への希望を詰め込んだ、唯一無二の旅を創りました。九州の職人の技と心が結集した、ななつ星という最高の舞台で、最高の旅人をお迎えいたします。

在九州這個寶藏中，有著被精心守護了數百年的傳統和文化。我們希望讓遊客感受到這份情感，因此創造了獨一無二的旅程，穿越九州，充滿了人們的熱情和對未來的希望。我們將在結集了九州職人技藝和心血的「七星」舞台上歡迎最優秀的旅行者。





About

Seven Stars in Kyushu

クルーズ列車「ななつ星in九州」の旅



日本最上級、和みの列車空間へ

「九州七星」列車は九州旅客鐵道(JR九州)所推出的豪華臥鋪列車，於2013年10月15日起開行。本列車是針對旅客金字塔頂層為對象。

為襯托出本列車的頂級感，設年齡限制，12歲以下兒童及嬰幼兒不能同行。在餐車及客廳車等共用空間活動時需符合着裝守則，以休閒又體面的Smart casual穿着，不接受穿着牛仔褲及涼鞋、拖鞋，且全車禁煙。全車載客人數僅為20人。



※進行方向によっては機関車により展望窓の景色をご覧いただけない区間があります。
 ※進行方向によって機関車の位置が変わります。

ロイヤルワインレッドに 映えるエンブレム。

旅の品格をまとう7車両。

ゴールドの「ななつ星」エンブレムが映えるロイヤルワインレッドの車両。古代漆色とも表現される艶と深みが旅の品格を物語り、圧倒的な存在感を放ちます。

列車共七節車廂，是以817系電聯車車體為基礎，搭配787系電聯車的轉向架所以鋁合金新造的77系車廂。。車廂內外設計由JR九州設計顧問水戸岡銳治負責。全車共有10間包廂，共可搭乘20名旅客。7節車廂製造費共達30億日元。





ラウンジカー「Blue Moon」

Car1

Lounge car

在這裡您可以在白天放鬆身心，在現代日式氛圍中品味飲品，與其他乘客交流，聆聽現場鋼琴演奏。在沙發上放鬆身心，欣賞風景美景。



サロンカー「木星」

Car2

Salon car

在"木星", 旅客可以相遇和交談, 也可以作為車上活動的場所。還提供自助式飲料服務。



茶室

Car2

Tea room

茶室採用了座椅式榻榻米風格, 就像一間茶屋一樣。乘客可以在這個散發著傳統日本文化氣息的空间中, 享受由專人泡製的茶水。



BAR

Car3



列車有限的空間中, 這個酒吧可以作為享受隱秘空間的場所。乘客可以在這個酒吧中享受沉醉列車的氛圍中。(There is an extra charge.)



ギャラリーShop

Car3

Gallery shop

一間如藝術博物館的商店, 擁有精選的九州相關商品。這些都是專門為七星列車的乘客挑選的, 包括九州傳統工藝品、現代工藝品和九州獨特美食的特色產品。



About
Guest Room ゲストルーム

星空と太陽の下にある、極上のくつろぎ空間



「九州七星」共設10個特別打造的美麗奢華套房，結合了和洋與新派經典作為設計主題。大量使用的木材和布料都是挑選出來的精品。可以看到列車所追求的精神貫穿每個角落。這個充滿精緻魅力的空間保證為您帶來真正的放鬆時光。

“ななつ星in九州”にある10のゲストルームは、全てがスイートルーム。10組のお客さまのためだけに、贅と美をほどこした特別な客室です。デザインテーマは、和と洋、新と旧の融合。ふんだんにあしらわれた木やファブリックの数々は、その一つひとつが選び抜かれた逸品。“ななつ星”のこだわりが、すみずみに見て取れることでしょう。洗練された品格漂う空間が、真のリラックスタイムをお約束します。



Suites
スイート

約100呎

美と機能を兼ね備えた、スペシャルなスイート。

Car3-6

每輛車最多配備三個套房，您可以在套房中體驗高品質的寧靜和最高級別的款待。當然，每個房間都配備了淋浴、衛生間和空調。我們堅持追求火車獨特的功能，為您提供舒適的睡眠。



1車両に最大3部屋ずつ配されたスイートルームでは、高品質のやすらぎと最上級のおもてなしを体感していただけます。もちろん各部屋に、シャワー・トイレ・空調を完備。列車ならではの機能に徹底してこだわり、快適な眠りをご提供します。

DX Suites スイート

Car7

特別なあなたにふさわしい、最上の居心地を。

此車廂只配備兩個豪華套房，優雅寬敞的空間內擺放了充滿和風氣息的家具與裝飾品。您可以在套房中體驗高品質的寧靜和最高級別的款待。當然，每個房間都配備了淋浴、衛生間和空調。我們堅持追求火車獨特的功能，為您提供舒適的睡眠。

2部屋しかない、特別なデラックススイート。タイプの異なる部屋に共通して言えるのは、ゆとりです。広々とした優美な空間には、和を感じる家具や調度品。最後尾のお部屋では、一面にほどこされた車窓からの景色をお楽しみいただけます。

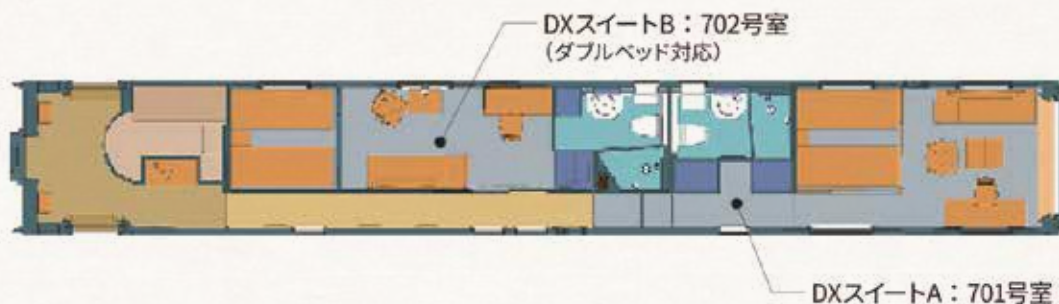

DX Suites A



【DX Suites A：701】約210呎

在最後面的房間裡，您可以欣賞到從鋪滿整面的車窗中看出去的美景。

最後尾のお部屋では、一面にほどこされた車窓からの景色をお楽しみいただけます

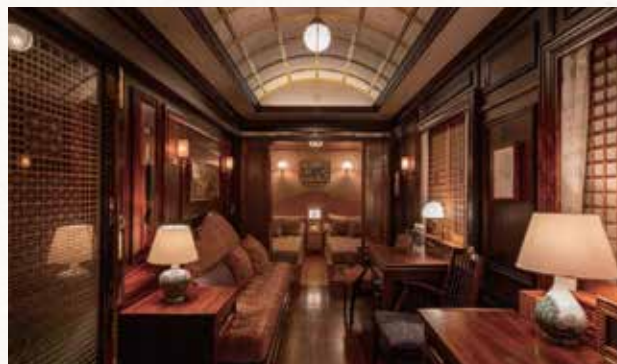

【DX Suites B：702】約170呎

以穩重的色調營造出高度的私密感，您可以在寬敞的空間中舒適地放鬆身心

落ち着いた色調でプライベート感が高く、広い空間でゆったりとお寛ぎいただけます

Q & A

- 可以在車內吸煙嗎？
所有車卡均禁止吸煙。
- 每個房間都有廁所嗎？
每個房間都有一個，並設有一間淋浴間。
另外，2、6號車廂設有共用衛生間。
- 可以指定客房嗎？
您可以選擇房間類型(DX套房類型A/B、套房)，套房301房間是無障礙房。
DX套房B、套房的403房間可以換成雙人床。
另外，4天3夜的旅程，除非事先指定房間，否則無法選擇日式旅館的住宿(第二天)。請注意。
- 旅遊價格中包含列車中哪些內容？
行程中包含的火車票價和費用(不包括一些收費設施)、私人巴士費用、餐飲、娛樂費用、包括酒精在內的飲料費(不包括一些收費飲料)、住宿費、觀光設施費用(不包括一些費用)均包含在旅遊價格中。
- 車內有電視和網絡環境嗎？
火車上沒有安裝電視，乘客可以通過車窗欣賞風景。
每一客房內均設有Wifi供應。
- 房間衣櫃有多大？
・ Suite套房(3-6 號車)約寬 67 x 深 56 x 高 180 cm
・ DX Suite A(7 號車)約寬 77 x 深 58 x 高 180 cm
・ DX Suite B(7 號車)約寬 66 x 深 73 x 高 180 cm



湯布院コース3泊4日

大地の恵みと伝統文化を体感し、未来へと繋がる九州の魅力に出逢う旅

九州に息づく文化、豊かな大地の恵みに触れる北部九州を巡る旅です。未来へ大事に伝えていきたい九州をご体感ください。

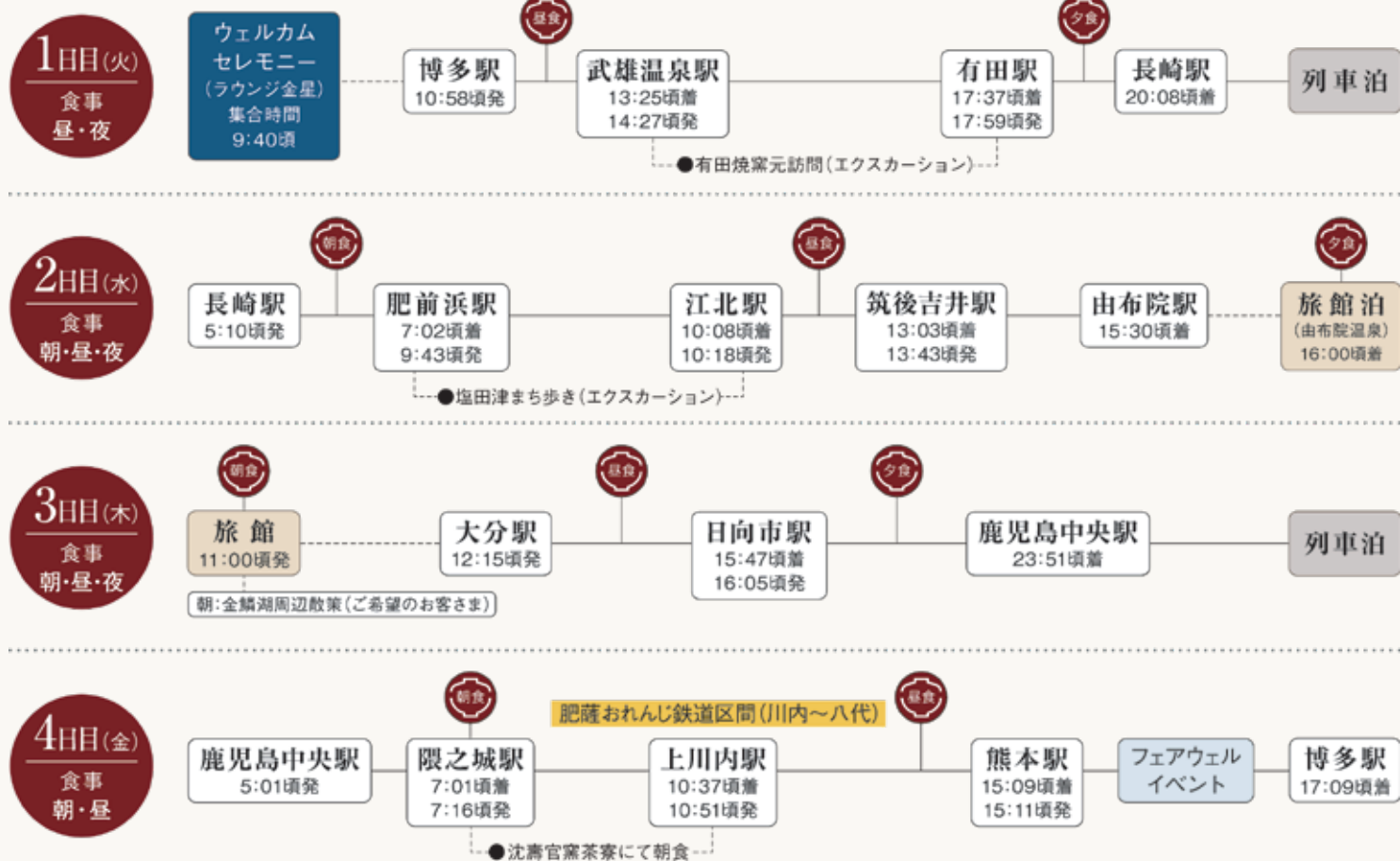

●エクスカーション(車外観光) □車内ワークショップ ———— なのつ星 ----- なのつ星以外の交通手段
 ※上記の旅行日程は、変更になる場合がございますので予めご了承ください。



列車湯布院コース4日間の旅程

1日目



有田焼陶窯

約2.5小時，造訪具有歷史意義的有田窯元，參觀技藝與美感並存的工房，親身感受陶瓷工藝的歷史與文化。

日本磁器発祥の地・有田。17世紀初頭、泉山で陶石が発見されて以来、400年以上にわたり日本のやきもの文化を牽引してきました。白磁の澄んだ肌、呉須の深い藍、そして時代とともに育まれてきた多彩な意匠。その歩みは、受け継がれる伝統と、新たな表現への挑戦の連なりでもあります。

2日目



鹽田津老街散策

「鹽田津」(しおたつ)位於日本佐賀縣嬉野市，是一處保留了江戸時代「宿場町」(驛站小鎮)風貌的歷史老街。這裏曾是連接長崎與小倉的「長崎街道」重要據點，因鹽業與瓷器貿易而興盛，現被指定為日本「重要傳統的建造物群保存地區」。

長崎街道の宿場町として栄えた塩田津。白壁の土蔵や町家が今も静かに佇み、往時の面影を色濃くとどめています。有明海の干満の差を利用した川港として栄えたこの地では、当時、米や天草陶石の積卸しが盛んで、経済の中心地として栄えていました。

3日目



朝の金鱗湖周辺散策

由布院的金鱗湖(Kinrinko)以其迷幻的「朝霧」景致聞名，是九州清晨散策的絕佳選擇。由於湖底同時湧出清水與溫泉，湖水終年保持溫暖，當冬、秋兩季清晨氣溫驟降時，水面便會升起如夢似幻的薄煙。

由布院で迎える朝。まだ人影もまばらな時間に、地元ガイドとともにまちをゆっくりと歩きます。やわらかな光に包まれた通りや、小川のせせらぎ、凜とした空気に満ちた金鱗湖周辺…。

4日目



沈壽官窯見學

參觀有400年歷史，守護窯燒之光、保存薩摩燒的元祖之地。其後於茶寮美山享用養生藥膳。

16世紀末、朝鮮半島より渡来した陶工を祖とし、以来400年以上にわたり薩摩焼の伝統を受け継ぐ「沈壽官窯」。

茶寮での朝食をご堪能いただきながら、その系譜に連なる美の世界に触れるひとときをお楽しみください。



ザ・リッツ・カールトン福岡
市中心頂級宿泊

[The Ritz-Carlton, Fukuoka]

福岡頂級豪華酒店，所有客房和套房面積均在50平方米以上，酒店內有4家餐廳和2家酒吧，濃縮美食之都福岡的魅力。設有俯瞰博多灣的25米室內泳池和水療中心。為客人提供舒適的住宿和難忘的回憶。

国際色豊かな地に、新と旧が織りなす福岡らしさを表現するラグジュアリーホテルです。日本三大織物の一つでもある「博多織」からインスピレーションを受け、糸を紡ぎ“織る”というストーリーでホテル全体を繋いでいます。全室50平米以上のサイズを誇る客室とスイートルーム、食の都・福岡の魅力を凝縮させた4つのレストランと2つのバー、博多湾を望む25mのプールやスパ、1日5回のフードプレゼンテーションが楽しめるクラブラウンジなど、ゲストの皆様へ、快適な滞在と記憶に残る思い出をお届けいたします。

エステ施設 / フィットネス / サウナ / 駅徒歩5分以内 / コンビニまで徒歩5分以内 / 屋内プール / ルームサービス



龜の井別荘



季節の風情を間近に感じながらお過ごしいただけます
『龜之井別荘私人温泉』約800-1200呎

龜之井別荘座落於由布院金鱗湖畔，佔地萬坪卻僅設 21 間客房，是「由布院御三家」之首。其私人溫泉體驗以「隱密」與「自然」聞名，15間獨棟離居客房均附設專屬的露天或室內溫泉。泉質為無色透明的單純泉，觸感溫潤。住客能在充滿大正浪漫氛圍的木造建築中，一邊聆聽森林鳥鳴，一邊浸泡在源泉直送的湯池中，享受與世隔絕的靜謐時光，是追求極致放鬆與隱私的頂級首選。





ANAインターコンチネンタル別府リゾート&スパ
別府頂級温泉度假酒店. 私人温泉露台房間(約680呎)

[ANA InterContinental®]

位於日本著名溫泉鄉別府的豪華溫泉酒店，設施包括令人屏息的無邊際泳池、水療、露天溫泉等，為您帶來最棒的時光。餐廳和酒吧採用現代化的日本獨特美學設計，提供精緻的菜肴，包括季節食材和主廚的創新料理，為您帶來特別的住宿與用餐體驗。

日本有數的溫泉地である別府に、今までにないラグジュアリーリゾートが誕生しました。開放的な客室は全89室。息を呑む絶景が広がるインフィニティプール、スパ、露天風呂や温泉施設、4つの会議室・宴会場、クラブインターコンチネンタルを備え、最高のひとときをお届けします。モダンかつ日本ならではの美しいデザインを取り入れたレストランとバーでは、季節の食材とシェフの独創的なアイデアが詰まった洗練された料理が、特別なひとときを演出します。

温泉 / 露天風呂付客室 / エステ施設 / フィットネス / バリアフリー / 露天風呂 / 源泉かけ流し / 大浴場 / 貸切風呂 / サウナ / 屋外プール / 送迎(無料) / ルームサービス / ルームサービス24H対応



■ 極上の七星美味
列車上の料理

九州各地的星級主廚，費盡精力時間設計料理，挑剔農民精心種植時令食材，享受日、意、法等的豐盛料理。



■ 佐伯名物
佐伯壽司御膳

富含養份的瀬戸内海寒流與太平洋暖流交彙的豐後水道，自然條件得天獨厚，作為盛產各類魚種的漁場而聞名於世。緊鄰豐後水道的大分佐伯市，打出了“佐伯壽司海道”這一招牌。



■ 柳川名物
「對月館」蒲燒鰻魚飯

水鄉柳川是日本著名文人北原白秋的出生地，也是鰻魚飯發源地，其歷史可追溯至江戶時代，柳川地區有超過20間鰻魚料理餐廳。



■ 10品料理
蟹本家

餐廳供應的毛蟹直接從北海道苫小牧乘飛機送運。每道菜都經過精心烹製，以增強螃蟹的原始口味，並以客戶可以輕鬆用餐的方式供應。在這裡，您可以品嚐到最好的正宗蟹肉菜餚。

春の観光名所



〔四浦半島賞河津櫻〕

約有5,000株櫻花樹，位於大分縣四浦半島，可說是九州地區最早能感受到春天氣息的地方。

約5,000本の桜の木があり、大分県四浦半島に位置しています。九州地方で春の訪れを最も早く感じられる場所と言えるでしょう。



霧冰偶遇〔別府空中纜車〕

來回約20分鐘，被CNN評選為全日本最美31個景色之一，輕鬆爬升800米，飽覽別府灣風光。冬天更有機會欣賞到霧冰。

CNNに選ばれた日本の美しい31の景色の一つです。楽に800メートル上昇し、別府湾の風景を一望できます。冬には霧氷を楽しむ機会もあります。



日本水都威尼斯〔柳川暖桌船〕

約40分鐘，聆聽船夫吟唱小調，近距離欣賞兩岸風光，享受水鄉柳川浪漫之旅。冬日增添充滿日本特色的暖桌，舒服溫暖。

船頭の歌声を聞きながら、兩岸の風景を間近で楽しみ、水郷柳川のロマンチックな旅を満喫できます。冬には日本らしいこたつが加わり、心地よい温かさを感じられます。



〔太宰府・天満宮〕

如中國的孔廟，有許多人在此祈禱學業順利、金榜題名、工作錄取考試及升遷考試順利，而祈求除厄運、招福氣、姻緣圓滿人也不在少數。

中国の孔廟のように、多くの人々がここで学業の順調さ、合格、就職試験や昇進試験の順調さを祈り、不運を払い、幸運を招き、結婚の運命も含めて願う人々もたくさんいます。

ITINERARY 行程

酒店 備註 1,7,8

香港 ✈️ 福岡

DAY 1 ~ 別府頂級「INTERCONTINENTAL洲際溫泉RESORT」

| 午餐 航機上 | 晚餐 酒店內創作和洋COURSE料理

【2晚 大分】

別府頂級
【INTERCONTINENTAL
洲際溫泉度假村】私人溫泉露台房間
(約680呎)

DAY 2

♥ 舒適享用早餐後，約 10:00 出發

*霧冰偶遇【別府空中纜車】來回約20分鐘，被CNN評選為全日本最美31個景色之一，輕鬆爬升800米，飽覽別府灣風光。冬天更有機會欣賞到霧冰 備註 12

~ *櫻花四浦半島賞河津櫻 約有5,000株櫻花樹，位於大分縣四浦半島，可說是九州地區最早能感受到春天氣息的地方 備註 11

| 早餐 酒店內 | 午餐 佐伯名物壽司御膳 | 晚餐 酒店內
大分產竹炭燒和牛FILLET
+
鵝肝極上美食COURSE

DAY 3

*日本第一吊橋【九重夢吊橋】日本最高步行專用吊橋，猶如天空的散步道，可一覽鳴子川溪谷及日本瀑布百選的震動之 的景色

~ *日本水都威尼斯【柳川暖桌船】約 40 分鐘，聆聽船夫吟唱小調，近距離欣賞兩岸風光，享受水鄉柳川浪漫之旅。冬日增添充滿日本特色的暖桌，舒服溫暖 備註 10

| 早餐 酒店內 | 午餐 「對月館」
柳川名物 蒲燒鰻魚飯 | 晚餐 酒店內
「VIRIDIS」西式創作料理

【福岡頂級宿泊】

The Ritz-Carlton,
FukuokaPREMIUM ROOM
(約500呎)

DAY 4

約 09:30 到達「博多駅」，參加七星專用貴賓室「金星」歡迎會
在專用貴賓室，享用茶點、飲品的同時，辦理登車手續~ 約 10:58 啟程，開心展開4日3夜「ななつ星in九州」專列之旅
於列車邊品嚐午餐邊欣賞車窗外田原美景~ 約 14:27 於「武雄溫泉駅」，可選擇【下車觀光：參觀有田燒陶窯】
約2.5小時，造訪具有歷史意義的有田窯元，參觀技藝與美感並存的工房，親身感受
陶瓷工藝的歷史與文化 或【於列車內休息】~ 約 17:59 啟程前往「長崎駅」
於列車餐卡邊品嚐晚餐邊欣賞車外美景，餐後可自由享受車上各種設施| 早餐 酒店內 | 午餐 列車內
「やま中」日本料理 | 晚餐 列車內
「HARBELLA」法式料理クルーズトレイン
「ななつ星in九州」
Seven Stars in Kyushu列車上套房 (約100-210呎)
(設淋浴設施)

DAY 5

「肥前濱駅」品嚐「七星列車」日本料理)後，約08:50可選擇【下車觀光：鹽田津老街
散策，約1小時】或【於列車內休息，列車將繼續行駛至江北駅~ 「江北駅」會和後，約10:13再開始「ななつ星in九州」專列之旅
於列車餐卡邊品嚐午餐邊欣賞車外美景，餐後可自由享受車上各種設施

~ 約 15:30 到達「湯布院駅」，轉乘巴士前往湯布院溫泉旅館

※請帶備輕型行李包，放置第5晚需要使用的個人物品。

| 早餐 車內日本料理 | 午餐 「列車內「CERNIA」意式料理 | 晚餐 懷石御獻立

龜之井別莊私人溫泉
(約800-1200呎)

或

山莊無量塔私人溫泉
(約870-1510呎)

或

由布院玉之湯私人溫泉
(約720-1150呎)

ITINERARY 行程

酒店 備註 1,7,8

DAY 6

早上漫步湯布院後，約 11:00 啟程前往「大分駅」

~ 約 12:15 再開始「ななつ星in九州」專列之旅

於列車餐卡邊品嚐午/晚餐邊欣賞車外山海美景，餐後可自由享受車上各種設施。並安排和菓子名店「日向利休庵」店主指導和菓子 DIY 體驗，親手感受傳統職人的細膩工藝，交織出一段結合風土文化與生活美學的珍貴時光

~ 約 23:51 抵達「鹿兒島中央駅」

列車內
| 早餐 酒店內 | 午餐 「USAMI」和洋創作料理 | 晚餐 「SENTI.U」意式料理



クルーズトレイン
「ななつ星in九州」
Seven Stars in Kyushu

列車上套房 (約100-210呎)
(設淋浴設施)

DAY 7

約 07:16 於「隈之城駅」可選擇【下車觀光：沈壽官窯見學，參觀有400年歷史，守護窯燒之光、保存薩摩燒的元祖之地。其後於茶寮美山享用養生藥膳】或【於列車內休息及享用養生藥膳，列車將繼續行駛至上川內駅】

~ 約 10:51 啟程前往「博多駅」於列車內邊品嚐午餐邊欣賞車窗外田原美景及參與列車上舉行的歡送會

~ 約 17:09 到達「博多駅」完成4日3夜「ななつ星 in 九州」之旅

列車內
| 早餐 「茶寮美山」藥膳 | 午餐 「馳走丸」日本料理 | 晚餐 「WOLFGANG'S」
熟成 PRIME
T-BONE COURSE

【2晚】
【福岡頂級宿泊】



THE RITZ-CARLTON

FUKUOKA
The Ritz-Carlton,
Fukuoka

PREMIUM ROOM
(約500呎)

DAY 8

*光影互動藝術世界【福岡teamLab Forest】

約2小時，共有約10種展區，其中有多個是互動式，可在活動身體的同時感受藝術。亦可透過手機App捕捉展區內的光影動物，打卡之餘，學習不同動物的習慣 備註 13

~ 米芝蓮 2 星景點【太宰府・天滿宮】

擁有逾千年歷史的學問、文化及藝術之神社。撫摸御神牛，可祈求身體健康。漫步經過三座代表著「過去」、「現在」、「未來」的太鼓橋，抵達御本殿參拜祈福。境內種有約197種、約6000棵梅花樹 備註 11

~ 九州國立博物館

以「海洋之路、亞洲之路」為主題，展示日本與亞洲各國之間文化交流的歷史

| 早餐 酒店內 | 午餐 太宰府自費 | 晚餐 【蟹本家】10品料理
(推薦：神樂、酒殿屋、自然庵等)

DAY 9

天神繁華區 匯聚多間大型百貨如：三越、岩田屋、大丸以及天神CORE等 備註 14

~ 福岡 ✈️ 香港

| 早餐 酒店內 | 午餐 天神繁華區自費 | 晚餐 航機上



出發地 / 目的地	航班	起飛時間	抵達時間
香港 ▶ 福岡	CX588	11:05	15:20
福岡 ▶ 香港	CX589	16:30	19:35

* 航班時間以航空公司最終確認為準。

* 所有「九州七星」列車行程及車內膳食皆由「JR 九州」負責，內容及時間以當局安排為準。

* 「九州七星」列車到站及出發時間只供參考，以「JR 九州」發佈及最終安排為準。

牌照號碼：350217 JYB9TR(260214)-ITX2025 製表日期：15 APR 2026



SEVEN STARS IN KYUSHU

Seven Stars in Kyushu ななつ星in九州

縱橫遊 WWPKG

牌照號碼: 350217 JYB9TR(260214)-ITX2025 製表日期: 15 APR 2026

【備註】

- 1.) 如未能入住行程表上之酒店，將會安排同級或提升更好之酒店。如降級、將退回差額。最終以旅團集合資料/當地安排為準。
- 2.) 如未能安排行程表上之餐食，將會安排類同或同等價值之餐食；如未能安排行程表上之景點，將會安排其他景點或退回費用。最終以旅團集合資料/當地安排為準。
- 3.) 行程內所列出的時間，包括：設施/景點/餐廳/交通等等均為預計，一切均以當地實際安排為準。
- 4.) 建議購買「縱橫旅安心」旅遊保險，已涵蓋醫療保障，以策萬全，安心出行。
- 5.) 所有出入境、簽證、隔離、檢疫、疫苗、行程安排之措施，均以當地及香港政府公佈為準。
- 6.) 溫泉酒店晚餐，以酒店當天安排為準。如報名時為單人，需繳付單人房附加費。
- 7.) 酒店 WIFI 上網服務及收費由酒店提供及公佈為準，請退房時支付有關上網費用。
- 8.) 行程安排及航班資料以旅團集合資料為準。航班時間以航空公司最終確認為準，恕不另行通知。行程、膳食內容及住宿次序如有改動，以當地接待安排為準。※ 不設停留改期返港。
- 9.) 第 4 至 7 天之「九州七星」列車行程及車內膳食皆由「JR 九州」負責，內容以當局安排為準。「九州七星」列車到站及出發時間只供參考，以「JR 九州」發佈及最終安排為準。
- 10.) 如因預約滿席/天氣原因/水位/檢修而無法乘搭，將改為「柳川散策」。是否設有暖桌，最終以當地安排為準。
- 11.) 櫻花/梅花資料只供參考，盛放視乎天氣有差異。
- 12.) 纜車如因檢修/天氣原因/預約滿席而無法乘坐，將改為前往「*海地獄」。若最終無法安排，將會取消。霧冰資料只供參考，形成視乎天氣有差異。
- 13.) 福岡teamLab如遇休館/預約滿席，將會取消前往，並改為前往「*福岡TOWER」。
- 14.) 或會因應航班時間，導致「天神繁華區」無法安排前往，敬請知悉。
- 15.) 根據日本厚生勞動省於2024年4月1日起開始執行【司機工作時間改善基準告示】之規定，晚餐安排或許有以下調整：
 1. 改為其他餐廳享用 類同 或 同等價值之餐食。
 2. 或許安排於18:00 或 之前享用晚餐。
 3. 退回晚餐費用並改為「自費」。
 4. 晚餐後，使用的士 或 其他公共交通 或 步行返回酒店。
- 16.) 如晚餐改為自費，將於指定時間安排旅遊巴士接送返回酒店。如未於指定時間搭乘巴士，則需自行返回酒店。
- 17.) 所有宣傳物資顯示之價格是成人佔半間房。
- 18.) 團費包括來回經濟客位機票。
- 19.) 團隊將安排持牌領隊全程隨團。
- 20.) 行程上的所有圖片/時間描述只供參考，一切以實際為準。



更快捷·更方便·更全面 誠信服務中心
34430880
WWPKG.com.hk

指定代理：
WWPKG
Licence No. 351028

10 years+
caring company
專業旅遊服務

- 尖沙咀 * 廣東道28號力寶太陽廣場 7樓 (港鐵站A出口)
- 銅鑼灣 * 百德新街2-20號恆隆中心 7樓 (港鐵站E出口)
- 荔枝角 * 長順街15號D2 Place Two 8樓 (港鐵站D2出口)