2025年10月1日 至 2026年3月31日出發

LEP10SP　2程內陸機省10小時車程

Emirates　QATAR AIRWAYS

EGYPT 埃及 10天

神秘國度

3晚5星M/S STYLE尼羅河船

210呎河景房・專人帶領岸上觀光 ★★★★★

- 暢遊6大古城+探索7大神廟
- 2晚渡假勝地紅海【洪加達HILTON】
- 全程嚴選5星宿泊
- 【美食佳餚】金字塔景觀餐廳
- 2程內陸機省10小時車程

行程資訊 及 網上報名

埋藏3000多年
黃金面具

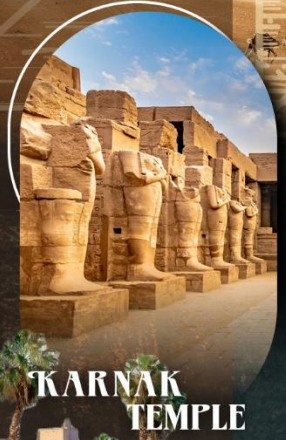

KARNAK TEMPLE

TEMPLE OF HATSHEPSUT

ABU SIMBEL

縱橫遊
www.wwpkg.com.hk

旅遊牌照號碼 350217

10 天 LEP10SP

縱橫遊WWPKG

全包行程# + 膳食

埃 及 開羅・亞斯旺・金安堡・艾芙・樂蜀・洪加達

EGYPT

【古國探索】埃及・6 大古城・2 程內陸機省 10 小時車程

7 大神殿・世產神廟阿布辛貝導賞・金字塔探秘 + 觀景餐廳

2 大博物館見學・3 晚 5 星 M/S STYLE 尼羅河船・阿拉伯埃及料理

2 晚洪加達紅海 5 星 HILTON PLAZA・2 晚開羅 SHERATON

全球最大考古博物館導覽・唯一女法老王建築 [HATSHEPSUT 神殿]・最大市集哈利利 MARKET

雙神之殿 [鱷魚 & 老鷹神廟]・最大神廟 [KARNAK TEMPLE]・金字塔之始 [梯型金字塔]

2025 年 10 月 1 日 至 2026 年 3 月 31 日出發

古國探索

暢遊 6 大古城 [開羅/亞斯旺/金安堡/艾芙/樂蜀/洪加達]

尼羅河沿岸探索 7 大神廟，*全包入場絕無自費*

1. 世界文化遺產「阿布辛貝神殿」

2. 觀賞神秘鱷魚木乃伊「鱷魚神殿及鷹神殿」

3. 一睹鷹神雕像英姿「艾芙神廟」

4. 埃及最高之方尖碑「樂蜀神殿」

5. 全埃及迄今最雄偉的神殿「卡納克神殿」

6. 少年法老圖坦卡門陵寢「帝王谷」

7. 壁畫描繪了女法老偉大事蹟「女王神殿」

細意安排

雙程內陸機，節省超過 10 小時車程，更充足時間暢遊埃及。

每天貼心提供樽裝水 1 瓶

尼羅河船

3 晚 *5 星尼羅河船之旅*，設施齊全。沿尼羅河流域由亞斯旺開往樂蜀，*專人帶領沿途登岸導覽神廟。*

嚴選 5 星

全程嚴選 5 星宿泊，10 天只搬 4 次

2 晚洪加達紅海 *HILTON PLAZA(350 呎)*

2 晚開羅 *SHERATON(430 呎)*

1 晚亞斯旺 *MOVENPICK (340 呎)*

縱橫遊 www.wwpkg.com.hk

更快捷・更方便・更全面 電話換名中心 3443 0880 長線團 按1+3字

遇見古埃及文明

探索法老王輝煌的古國

漫遊6大古城．7大神殿 (全包入場)

1. 開羅：埃及首都，濃厚伊斯蘭色彩之古都
   - 吉薩金字塔(1座金字塔內部參觀)與獅身人面像
2. 亞斯旺：尼羅河東岸，古埃及重要貿易之都
   - 世界文化遺產「阿布辛貝神殿」
3. 金安堡：古埃及黃金之都，商貿的交通樞紐
   - 觀賞神秘鱷魚木乃伊「鱷魚神殿及鷹神殿」
4. 艾芙：法老王守護者-鷹神荷魯斯所在地
   - 一睹鷹神雕像英姿「艾芙神廟」
5. 樂蜀：古代埃及法老王與貴族的長眠之地
   - 埃及最高之方尖碑「樂蜀神殿」
   - 全埃及迄今最雄偉的神殿「卡納克神殿」
   - 少年法老圖坦卡門陵寢「帝王谷」
   - 壁畫描繪了女法老偉大事蹟「女王神殿」
6. 洪加達：聖經故事「摩西分紅海」之地。現已發展成渡假區，細意安排連泊2晚5星HILTON，感受紅海陽光與海灘之寫意風情。

5星尼羅河船之旅 210呎河景房

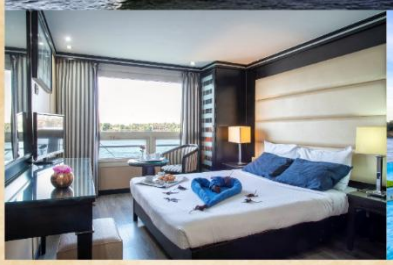

- 3晚5星尼羅河船，沿尼羅河流域由亞斯旺開往樂蜀。
  現代化設施齊全，由酒吧、泳池、餐廳等應有盡有。
- 途徑金安堡及艾芙，專人帶領登岸欣賞鱷魚老鷹雙神殿及艾芙神廟。

雙內陸機省10小時車程

- 採用雙內陸機，節省超過10小時車程，更充足時間暢遊埃及。
- 乘坐「埃及航空/開羅航空」，開羅飛往亞斯旺，洪加達飛往開羅，每段內陸機只需約1-1.5小時。

LEP10SP：2025 年 10 月 1 日 至 2026 年 3 月 31 日有效

縱橫遊WWPKG

[古國探索] 埃及 · 6大古城 [開羅/阿斯旺/金安堡/艾芙/樂蜀/洪加達]

Day		
1	香港	杜拜/多哈轉機 ✈ 埃及開羅 · 開羅5星SHERATON
2	開羅-亞斯旺	吉薩金字塔群 ✈ 亞斯旺
3	亞斯旺-尼羅河	亞斯旺水壩 · 登船 5星尼羅河船
4	尼羅河船之旅	阿布辛貝神殿 登岸 【金安堡】
5		登岸 【艾芙】
6		登岸 【樂蜀】 離船 洪加達5星HILTON
7	洪加達	上午自由活動 · 下午遊覽舊城區
8	洪加達-開羅	✈ 開羅 · 市內觀光 · 開羅5星SHERATON
9	開羅	大埃及博物館 ✈ 香港 杜拜/多哈轉機
10	抵達香港	

嚴選宿泊

全程5星優質品牌

NILE CRUISE

3晚5星尼羅河船

尼羅河是埃及的生命之河，也是埃及文化和歷史的重要象徵，對於埃及文化有著深遠的重要性與影響。乘坐尼羅河船可以以最舒適的方式欣賞尼羅河流域之不同風貌與偉大古跡。

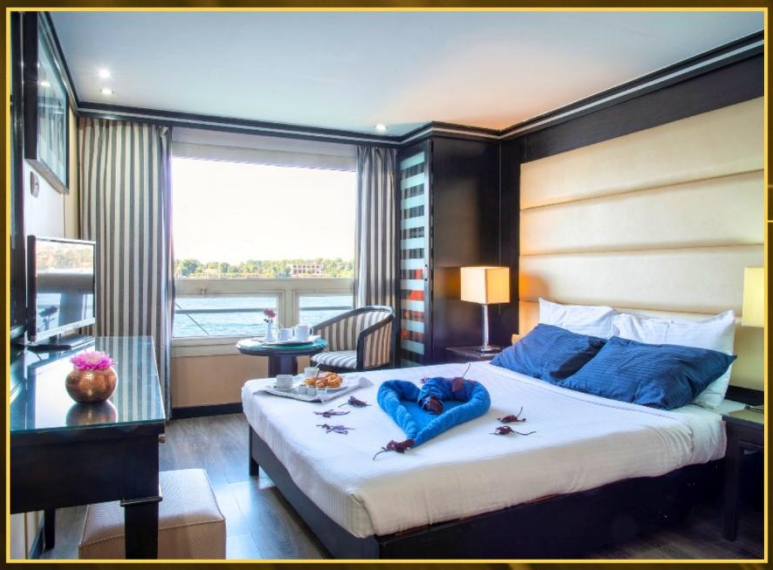

M/S NILE STYLE

河景客房．約210呎

M/S Nile Style 5星尼羅河船於2015年進行全面翻新，提供現代化的客艙和設施。河景客房約210呎，設計簡約又不失高雅，配備電視、迷你吧、保險箱、私人衛浴及中央空調。設大型全景窗、一覽尼羅河兩岸風光。

船上設備多元化

泳池、酒吧、餐廳等一應俱全

船上配備：

船上設有免費Wifi、酒吧、健身房、室外泳池、餐廳；早午餐均以開放式自助餐形式提供，晚餐則為點菜式或自助餐，每天靠岸進行埃及古跡探索。

※如上述尼羅河船因滿室而未能入住，將會安排同級之河船。最終入住安排以旅團集合資料為準。

SHERATON
Cairo Hotel & Casino

【2晚開羅5星 430呎房間】
SHERATON CAIRO HOTEL

Sheraton Cairo Hotel 位於開羅市中心，提供包括24小時客房服務、受歡迎的日本餐廳、埃及餐廳和我們意大利餐廳以及多家咖啡館和酒吧。酒店設有室外游泳池、健身中心、SPA水療中心。客房辦公桌、電視、私人衛浴、休息區及提供免費Wifi，並可欣賞尼羅河或城市全景。

【連泊2晚紅海5星 350呎房間】
HILTON HURGHADA PLAZA

Hilton Hurghada Plaza 位於洪加達紅海，設有私人沙灘和水上運動設施。酒店擁有12家餐廳和酒吧，可享受多種餐飲和娛樂選擇。可以在泳池池畔酒吧盡情享用雞尾酒或清涼啤酒。客房優雅的裝飾，均配有保險箱、浴缸、淋浴設施及吹風機等。酒店還提供2個室外游泳池、沙灘排球場、網球場、板球、壁球和撞球等(需收費)。SPA、健身室、桑拿浴室等都一應俱全。

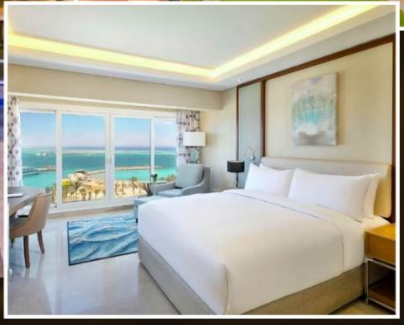

LEP10SP：2025 年 10 月 1 日 至 2026 年 3 月 31 日有效

縱橫遊WWPKG

十大行程

全包入場絕無自費

古代世界七大奇蹟

世界文化遺產

吉薩金字塔 法老王之陵墓

THE PYRAMIDS OF GIZA

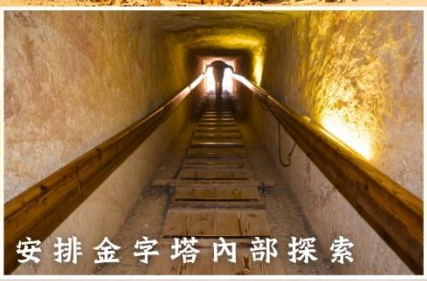

安排金字塔內部探索

吉薩金字塔群是古埃及文明中最著名的建築之一，建於公元前2580年至前2560年，其中最大的吉薩金字塔作為法老王古薩的陵墓，不僅是世界遺產，更屬古代世紀七大奇蹟。

- 安排深入吉薩金字塔內部，活動約1小時。
- 欣賞內部的細緻造工，如大走廊通道，放置法老棺槨的國王室。
- 觀賞金字塔旁的獅身人面像，屬世界上最古老紀念雕塑之一。

阿布辛貝神殿

ABU SIMBEL

阿布辛貝神廟為拉美西斯II 所建。神廟門口處的四尊高20米的巨像，旁邊還有數座小很多的太陽神 Ra-Harakhty。現今神廟已不是面對著尼羅河，因亞斯旺水霸的興建時，為免神廟被水淹而把神廟切開後重建。

- 安排深入阿布辛貝神殿，活動時間約1.5小時。
- 最深處聖壇房間，欣賞石室4神像：太陽神，拉美西斯II、阿蒙神及冥神。
- 了解神殿內壁畫及雕塑，完整的雕刻記載許多歷史故事。

古國遺跡

埃及擁有近3000年的古代文明歷史，並被列為四大文明古國之一，其文明和文化知識在古埃及滅國後並沒有被傳承下來，直到1822年法國學者商博良解讀象形文字成功，這些古文明才重見天日，被世人認知。

縱橫遊WWPKG

千年文明

埃及自古就被譽為古代文明發源地，數千年前的埃及人民創造了令人震撼的文明，並留下了諸多千古流傳的神話與故事。這些宏偉的建築和藝術作品，成為了世界上最著名的旅遊景點，更對世界歷史、宗教與文化產生了深遠影響。

2024年全新開幕「大埃及博物館」

專業導賞·了解埃及文明

GRAND EGYPTIAN MUSEUM

歷時21年打造史上最大考古博物館，在 2024年開幕，圖坦卡門相關文物與寶藏全數展出，全館有 12 個主要展廳，收藏了埃及 70萬年歷史的寶藏，橫跨四個時代，紙的誕生到 365天曆法，還有圖坦卡門的鍍金死亡面具等。

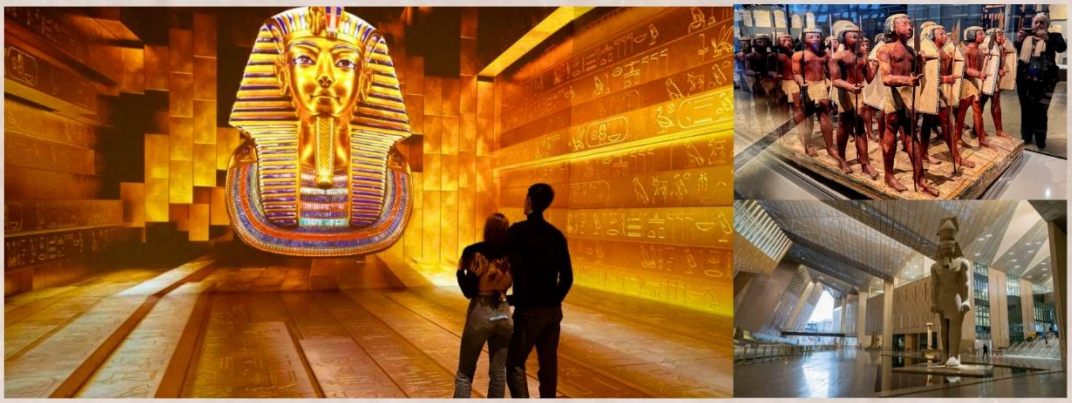

開羅地標式建築「穆罕默德阿里清真寺」

伊斯蘭豪華清真寺

MUHAMMAD ALI MOSQUE

1848年竣工，是大城堡區最醒目的建築。外部是雪花石建材，內部巨大圓頂垂吊的燈飾散發優美的光芒，其莊嚴富麗，為現代開羅的一大標誌，旁邊還有兩座高達82公尺的宣禮塔，是全埃及最高的尖塔。

埃及紅海灣「洪加達舊城區」

乘車遊覽渡假勝地之大街小巷

HURGHADA OLD TOWN

洪加達舊城區，在這裡您看到這座城市最正宗的餐廳和商店。該地區的一大亮點是傳統的埃及露天市場，裡面擠滿了出售皮革、銅、紙莎草、香料和水煙管的商店，同時可以欣賞洪加達的大清真寺和聖瑪麗科普特教堂。

縱橫遊WWPKG

埃及博物館 埃及歷史最悠久的文物博物館

埃及博物館於 1902 年正式落成，坐落在繁華的開羅市中心，是全世界收藏古埃及文物最豐富的地方之一。早期的埃及考古發現屢屢引發國際轟動，因此當時的埃及政府意識到需要一個地方來保護這些珍貴的歷史遺產，防止它們流落國外。如今埃及博物館裡收藏著超過 120,000 件文物，其中最著名的就是圖坦卡門的黃金面具。

女王神殿 埃及第一位女法老之神殿

古埃及第一位女法老王「哈姬蘇」利用碎石塊重塑而成，也是埃及唯一的三層樓神殿，其秀麗的造型、獨特建築的風格，巧妙地將神殿與大自然山壁結合為一體，視為古埃及建築奇觀之一。

薩卡拉梯形金字塔 金字塔式建築之鼻祖

又稱為階梯金字塔的薩卡拉。為埃及古王朝時期第三王朝法老左塞爾的陵墓。是左塞爾命令宰相印何闐所設計建造，此前法老都是埋葬於地底，這是埃及第一座金字塔。

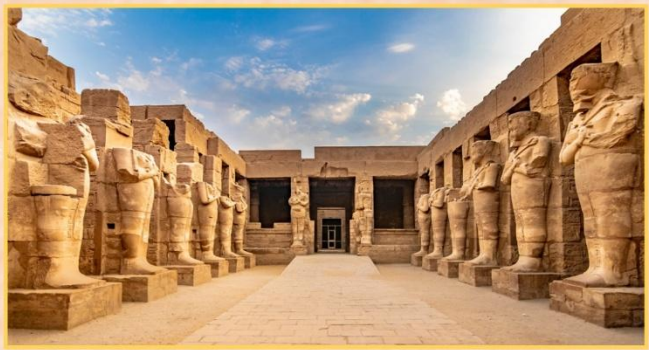

卡納克神殿 埃及最大最壯觀之神殿

卡納克神殿因為其浩大的規模而揚名世界，它是地球上最大的用柱子支撐的寺廟。埃及人喜歡聖甲蟲，卡納克神廟中有一隻甲蟲雕像，據說，只要繞著祂，逆時針繞七圈，就可以實現願望。

哈利利露天市集 體驗異國市集自由尋寶

由驛站改建的哈利利露天市集，也是全埃及最大的傳統市集，區域範圍很廣賣的東西也很多樣，有絲綢、香料、織毯、珠寶、陶瓷器、金銀飾品、水煙…等，見識埃及精美工藝品，享受購物的樂趣，各式各樣物品應有盡有！

當地美饌

細嚐埃及傳統風味

【LE PACHA 1901】英據時期水上宮殿 廚師精心烹調埃及料理

建在尼羅河畔的一座船體建築物上，曾經是英據時期歐洲人的“水上宮殿”，1992年被改造成為現在的樣子。這艘“船”被當地人稱為“1901”，細意安排埃及料理，埃及料理中可以很常看到使用的料理有蠶豆、鷹嘴豆、蔬菜和肉，還會使用豐富的香料和調味料，例如蒔蘿、芫荽、薄荷、洋蔥、大蒜等等。

【9 PYRAMIDS LOUNGE】

金字塔景觀餐廳 邊享受埃及午餐邊欣賞壯麗建築

9 Pyramids Lounge 位於吉薩大金字塔的中心，可以邊享受埃及午餐邊欣賞壯麗建築，是享用午餐的絕佳選擇，同時還能欣賞到令人驚嘆的美景；餐廳已成為開羅一個非常受歡迎的 Instagram 打卡熱點。

【SEAGULL 餐廳海鮮料理】

主打來自埃及沿海之新鮮海產 品嚐埃及式海鮮烹調料理

Seagull 海鮮餐廳主打來自埃及沿海之新鮮海產，品嚐埃及式海鮮烹調料理，以多種香料配搭提高海鮮味道，再以蒸或焗等方式將香料味鎖入海鮮中，味道較為濃郁同時又保有原味道，別有一番風味。

※上述所有食物圖片只供參考，需因應當時時令食材及餐廳安排之餐單作準。

ITINERARY
備註 2-13, 19-25

LEP10SP：2025 年 10 月 1 日 至 2026 年 3 月 31 日有效

酒店　備註 1, 14-18

DAY 1	**香港** ~（約 9 小時機程）**經杜拜/多哈** ✈（約 4 小時機程）**埃及首都【開羅】** ***零晨約 01:00 起飛，同日約中午 12:00 到埗*** **~＊超過 12 萬件文物【埃及博物館】**[包入場] 埃及博物館全世界收藏古埃及文物最豐富的地方之一。如今館裡收藏著超過 12 萬件文物，其中最著名的就是圖坦卡門的黃金面具 **~＊古埃及造紙與繪畫技藝【蘆葦草畫展館】**[包入場] 古埃及紙張以蘆葦草製作而成，長年不壞；畫的內容多以神話人物和故事為主，現場欣賞古埃及畫作，可自由選購蘆葦草畫，約 1 小時 早餐　航機上　午餐　當地餐廳　晚餐　酒店晚餐 Hong Kong ✈ Dubai(UAE) /Doha(Qarta) ✈ Cairo(Egypt) ~ Egyptian Museum ~ Papyrus Center	**【開羅 5 星】** ⭐⭐⭐⭐⭐ SHERATON （約 430 呎） / RADISSON BLU （約 350 呎） / HILTON CAIRO HELIOPOLIS （約 240 呎）
DAY 2	**開羅 ~＊金字塔鼻祖【塞卡拉梯形金字塔】**[包入場] 建於古埃及第三王朝，距今約超過 4700 年，梯型金字塔共有 6 層，高 62 米，此建築物作為金字塔鼻祖，亦揭開埃及建築史上新一頁 **~＊世界聞名【吉薩金字塔群】+ 內部導賞**[包入場] (其中 1 座，約 1 小時) 深入金字塔內部，欣賞除了外部的壯觀建築外，內部的細緻造工，如大走廊通道，放置法老棺槨的國王室等（備註 20） *※金字塔區外可自費乘駱駝體驗(約 USD20 位，5-10 分鐘），請衡量活動風險，此服務供應以當地安排為準※* **~＊世界最古老雕像【獅身人面像】**[包入場] 一座位於金字塔旁之巨型雕像，而獅身像之出現並沒有紀錄於古王國銘文中，更沒有描述它的實際作用，坊間流傳著關於此建築之不同傳說，故亦被稱為獅身人面像之謎 **開羅** ✈（約 1.5 小時機程）**埃及南部古城【亞斯旺】** 早餐　酒店早餐　午餐　*9 PYRAMIDS **金字塔景觀餐廳***(備註 12)　晚餐　酒店晚餐 Sakkra Pyramid ~ The Pyramids at Giza ~ Sphinx ✈ Aswan	**【亞斯旺 5 星】** ⭐⭐⭐⭐⭐ MOVENPICK （約 340 呎） / PYRAMISA ISIS HOTEL （約 350 呎）
DAY 3	**亞斯旺 ~＊世界十大水壩【亞斯旺水壩】**[包入場] 為了解決尼羅河每年夏天氾濫的問題，嚴重影響農民生計下，興建了高 111 米的大水壩，利用水利樞紐工程，具有灌溉，發電，防洪，航運等多種效益。 **~＊被遺棄的全球最大的方尖碑【未完成方尖碑】**[包入場] 由女法老王哈姬蘇所建造，高達 41 米，重約 1200 噸。可惜方尖碑於建造途中出現裂痕，若完成後將會是全球最大的方尖碑 ~ *登上【5 星級尼羅河船】展開 4 天 3 晚尼羅河之旅* 於船上享受尼羅河兩岸之風貌及安排船上活動 *河輪晚上亦會安排不同類型娛樂表演如肚皮舞、阿拉伯之夜等* *※尼羅河船之行程先後次序及船上節目安排，最終由當地安排為準* 早餐　酒店早餐　午餐　河船上　晚餐　河船上 Aswan ~ High Dam ~ Unfinished Obelisk ~ Nile Cruise	**連泊 3 晚** **尼羅河 5 星河輪** ⭐⭐⭐⭐⭐ M/S STLYE （約 210 呎） / SONESTA NILES GODESS （約 210 呎） / MOVENPICK CRUISE （約 210 呎）
DAY 4	**亞斯旺 ~＊世界文化遺產【阿布辛貝神殿】**[包入場] (約 1.5 - 2 小時，來回車程 6 小時) 共有 2 座神殿，為拉美西斯二世神殿及愛妃之小殿，神殿深達 60 餘公呎，最觸目之處為神殿內之拉美西斯二世四座石雕，此神廟建於距今 3 千多年，以當時之工藝技術，實屬驚世傑作。神殿原身建於尼羅河旁，亦因修建水霸而將導致淹沒，當年將神殿切割成千多塊巨石，遷於現今位置重建記起來（備註 19）*※阿布辛貝神殿需於零晨時份乘車前往。* **~古埃及黃金之都【金安堡】~＊觀賞鱷魚木乃伊【鱷魚神殿及老鷹神殿】**[包入場] (約 1 小時) 又被稱為「雙神廟」，分別供奉鱷魚神「索貝克」以及鷹神「荷魯斯」，神廟的左右幾乎完全對稱。古埃及時期，鱷魚經常爬上神殿旁的尼羅河畔曬太陽，故被視作神聖動物，鷹首人身的荷魯斯神代表著埃及法老王守護神，亦是王權象徵 早餐　酒店早餐盒　午餐　河船上　晚餐　河船上 Aswan ~ Abu Simbel ~ Kom Ombo & Haeroris Temple	
DAY 5	**金安堡 ~＊乘馬車前往艾芙神廟 ~＊一睹鷹神雕像英姿【艾芙神廟】**[包入場] (約 1 小時) 繼卡納克神廟後最大及保存得最好的一座神廟，廟內主要供奉鷹頭戰神荷魯斯，廟內之壁銘亦為考古人員提供不少古埃及及古希臘羅馬時期之語言，神話話及宗教方面穴的資料 **~世界最大露天博物館之稱【樂蜀】** **~＊埃及最高之方尖碑【樂蜀神殿】**[包入場] (約 45 分鐘) 建於公元前十四世紀，其後數百年經歷多次擴建，此神殿有多座巨型拉美西斯二世雕像，殿中一條長廊，兩旁各有一排獅身人西雕像，未受到破壞之前可直通往三公里外之卡納神殿，殿內更有 2 支方尖碑，其中之一於埴民時期被運往巴黎，現存於協和廣場 早餐　河船上　午餐　河船上　晚餐　河船上 Kom Ombo ~ Edfu ~ Luxor Temple	

DAY 6	**樂蜀 ~＊法老王陵寢【帝王谷】**[包入場] (約 1 小時) 共有 60 多座帝王陵墓，當中包括古埃及新王國時期最著名的法老拉美西斯二世，以及唯一一座沒有被盜墓者搜括的圖坦卡門的墓穴等　※安排參觀三個墓穴※ **~＊壁畫描繪了女法老偉大事蹟【女王神殿】**[包入場] (約 1 小時) 由「第十八王朝法老」哈特謝普蘇特建造，亦是古埃及一位著名的女法老，殿內壁銘記載著女皇之故事 **~孟農神像** 矗立在尼羅河西岸和帝皇谷之間兩座 20 米高之石像，原身之神殿已破壞不復見，只剩下兩座神像遺跡 **~＊全埃及迄今最雄偉的神殿【卡納克神殿】**[包入場] (約 1 小時) 佔地 30 公頃，建於 3800 年前，是不同時期多埃及王朝的政治、宗教及文化中心 ，此殿最宏偉之處為中庭之大柱廳，共有 134 棵石柱，分 16 行排列，每根高達 21 米，柱身雕滿古埃及象型文字，記載著當時之歷史事蹟 ~ (約 4 小時車程)**渡假勝地紅海【洪加達】**辦理離船手續後，乘車前往渡假勝地洪加達 早餐　河船上　午餐　當地餐廳　晚餐　酒店晚餐 Luxor ~ Valley of the King ~ Colossi of Memnon ~ Hatshepsut Temple ~ Karnak Temple ~ Hurghada	**連泊 2 晚【洪加達 5 星】** ⭐⭐⭐⭐⭐ HILTON HURGHADA (約 350 呎) / MARRIOTT BEACH (約 340 呎) / MERCURE HURGHADA (約 230 呎)
DAY 7	**洪加達 ~上午細意安排自由時間** 酒店座落於渡假勝地紅海灣，可享用酒店設施及漫步於私人沙灘，享受陽光與海灘之寫意風情；酒店各項設施，如*室外游泳池、健身室、酒吧、預訂 SPA 水療* 等，放鬆身心。 ***~約中午 12:00 出發遊覽洪加達市區*** **~市內觀光**(外觀拍照)**：舊城區 ~埃及露天市場 ~大清真寺 ~聖瑪麗科普特教堂 ~紅海灣** 乘車沿舊城區及紅海灣遊覽，了解當地文化並欣賞紅海美麗景色 早餐　酒店早餐　午餐 當地餐廳　晚餐　酒店晚餐 Hurghada ~ Old town city tour	
DAY8	**洪加達** ✈ (約 1.5 小時機程) **開羅 ~埃及最大型的露天市集【哈利利露天市集】**由驛站改建而成，市集內各類型商店林立，更可充分體驗當地人的生活 **~＊埃及統治者行政中心【薩拉丁城堡】**[包入場] 又稱開羅城堡，位於開羅舊城區穆卡塔姆山上，可俯瞰開羅全城，歷史上長期作為埃及政府官邸 1983 年才對外開放 **~＊開羅古城之地標【穆罕默德阿里清真寺】**[包入場] 建於 19 世紀位於城堡內清真寺，外部為雪花石建築，內部巨大吊燈莊嚴富麗，兩旁宣禮塔高達 82 公呎，為埃及最高尖塔 早餐　酒店早餐　午餐　當地餐廳　晚餐　*SEAGULL 餐廳海鮮料理* (備註 12) Hurghada ~ Cairo ~ Khan El Khaliy Bazaars ~ Citadel	**【開羅 5 星】** ⭐⭐⭐⭐⭐ SHERATON (約 430 呎) / RADISSON BLU (約 350 呎) / HILTON CAIRO HELIOPOLIS (約 240 呎)
DAY 9	**開羅 ~＊一睹 5 千件未曾公開之文物【大埃及博物館】**[包入場] 埃及最新博物館，於 2024 年 10 月開幕，亦因舊博物館展廳空間不足，導致很多展品未能公開展覽，古建立此新館，館內分開 12 個展廳，將展品有序地陳列，亦將過往未曾展現之珍品，一一開放給遊客欣賞。其中圖坦卡門完整陪葬品，全球首次完整展出，埃及歷史上最長太陽船，亦是人類史上最古老最大木船，14 公呎高之拉前西斯巨像等珍貴展品　*※館內展品會因應博物之運作而作出調動※* **~經** (約 4 小時機程)**杜拜/多哈** ✈ (約 9 小時機程)**香港** 早餐　酒店早餐　午餐　*LE PACHA 1901 阿拉伯埃及料理* (備註 12)　晚餐　航機上 Cairo ~ Grand Museum ✈ Via Dubai/ Doha ✈ Hong Kong	✈
DAY 10	**抵達香港** 早餐　航機上　午餐　航機上 Hong Kong	

阿聯酋航空 Emirates

內陸航班：埃及航空

MS / 開羅航空 SM

出發地 / 目的地	航班	起飛時間	抵達時間
香港 ✈ 杜拜	EK381	00:40	04:25
杜拜 ✈ 開羅	EK927	08:15	11:05
開羅 ✈ 亞斯旺(內陸航班)	MS/SM	待航班確認	
洪加達 ✈ 開羅(內陸航班)	MS/SM		
開羅 ✈ 杜拜	EK924	20:05	00:40+1
杜拜 ✈ 香港	EK382	03:15	15:25

卡塔爾航空 QATAR AIRWAYS

內陸航班：埃及航空

MS / 開羅航空 SM

出發地 / 目的地	航班	起飛時間	抵達時間
香港 ✈ 多哈	QR815	01:25	04:55
多哈 ✈ 開羅	QR1303	08:30	12:10
開羅 ✈ 亞斯旺(內陸航班)	MS/SM	待航班確認	
洪加達 ✈ 開羅(內陸航班)	MS/SM		
開羅 ✈ 多哈	QR1302	19:50	23:10
多哈 ✈ 香港	QR818	01:45	15:10

※航班時間以航空公司最終確認為準。

【溫馨提示】

- 如出發前感到身體不適，敬請出發前徵詢家庭醫生意見是否適合外遊，以免在旅途中未能獲得適當治療而影響旅程
- 証件必須有效期 6 個月或以上(回程日期計)
- 埃及是使用美金或當地貨幣(鎊)為主
- 尼羅河船需要額外船上人員服務費每人約 15 美元

【埃及】旅遊資訊

簽證簡介

1) 持香港特區護照、澳門特區護照：不需辦理簽證
2) 持外國護照：需辦理電子簽證

★辦理簽證所需之申請資格、文件、費用及批證期詳情，可瀏覽本公司網頁 www.wwpkg.com.hk

天氣及時差

	天氣(平均氣溫)
	9-12 月
開羅	15 ~ 35°C*(秋冬季早晚溫差較大)*

＊埃及當地時間慢香港 5 小時 / 10 月-3 月當地時間慢香港 6 小時

登記會員.盡享優惠
www.wwpkg.com.hk

旅團集合資料
下載易
更方便更快捷・隨時隨地Get!

阿聯酋航空團隊（EK）

機票有效期 ： 所有停留機票有效期為 45 天（由出發日期起計算）
停留附加費：停留杜拜，附加費為$3200，另需補回當地機場稅及燃油附費。
商務客位（Business Class）：改乘坐商務客位，需補附加費為$29000-$35000（只適用於香港/杜拜/香港），另需補回當地機場稅及燃油附加費。

卡塔爾航空（QR）

停留附加費：不設停留。
商務客位（Business Class）：改乘坐商務客位，需補附加費為$50000-$55000（只適用於國際段），另需補回當地機場稅及燃油附加費，最終提升價錢及確認與否以卡塔爾航空作準。

備註

1) 如因行程表上的酒店滿室，將會安排同級或鄰近城市同級或提升更好之酒店。最終以旅團集合資料/當地安排為準。
2) 如未能安排行程表上之餐食，將會安排類同或同等價值之餐食；如未能安排行程表上之景點，將會安排其他景點或退回費用。最終以旅團集合資料/當地安排為準。
3) 設施/景點/餐廳之營業時間及價格僅供參考，請以官方公布資訊為準。
4) 須購買「縱橫旅安心」旅遊保險,以策萬全，安心出行。
5) 所有出入境、簽證、隔離、檢疫、疫苗、行程安排之措施，均以當地及香港政府公佈為準。
6) 航班時間以航空公司最終確認為準，恕不另行通知。
7) 航班、行程、膳食內容及住宿如有任何改動，以旅團集合資料/當地接待安排為準。
8) 機場稅及燃油附加費將因應出票時外幣對換及當時價格作出調整。如遇兑換率上漲，須補回有關費用之差額。
9) 行程中的交通時間以單程點對點的行車時間及以正常情況計算作預計，車程只供參考。
10) 如任何景點遇上特別情況而不能入內參觀，行程/景點將改為外觀拍照或以其他景點取替。各園內設施及活動，會因天氣及特殊情況下休館、取消或轉換，安排均以園內公佈為準。
11) 行程中各項活動皆按整體需要而設定及安排，旅客參加此等活動時，應遵照服務人員之指引。行程中各項活動均存在一定風險，在參與 活動前，應徵詢醫生或相關人士之專業意見；並衡量個人年齡、體格、健康狀況，以及當時天氣環境、內容及設施等風險因素，以決定是否參加。須承擔因參與活動而引致的一切責任及後果。
12) 餐廳及膳食菜色偶會因應食材之供應或當地節慶而有所更改，恕不另行通知。如遇餐廳滿席或休息，將改為其他餐廳。如未能滿足食物要求，將安排素食餐。
13) 酒店晚餐將以西式 3 道菜或自助餐供應，視乎酒店當天安排為準。
14) 隨團領隊及當地導遊將有機會入住另一酒店，不能與團隊入住同一酒店。
15) 由於每樓層房間供應有限，因此同團或同組合有可能被安排於不同樓層，以酒店最終安排為準。所有提出的額外要求，會按容許情況下嘗試，不一定可成功安排。
16) 酒店 WIFI 上網服務及收費由酒店提供及公佈為準，請退房時支付有關上網費用。
17) 如報名時為單人或單數組合，必須繳付單人房附加費。
18) 宣傳物資顯示之價格是成人佔半間房。
19) 【阿布辛貝神殿】如因天氣或特殊情況而未能前往參觀，將退回每位港幣 1,500 元，敬請留意。
20) 參觀那一座金字塔以當地安排為準，參觀時必需彎腰步行入內，並有一定難度，可視個人體質決定進入與否。
21) 團費包括來回經濟客位機票的。
22) 團隊將安排持牌領隊全程隨團。
23) 行程、膳食、住宿、交通安排或會因出入境口岸的搭配而產生次序上的調動，敬請見諒。
24) 航班延誤或取消，此乃非本社能控制之範圍。本社會根據香港旅監局持牌人持令的 2.64 按成本減低的比例退還予顧客。
25) 行程上的一切圖片只供參考，一切以當地實物/實況為準。

縱橫旅安心就是不一樣的旅遊保障，讓您玩得更稱心！

為了令您享有更完善的旅遊保障，報名時須購買「縱橫旅安心保險」[基本計劃]（出示有效全年旅遊保險證明除外）

為您獻上不一樣的旅遊保障，包括：（細則受條款約束）
・特設「家庭計劃」，受保子女數目不限
・受保人因患病而須取消行程，都可以得到保障(上限 30000 元)
・延長保障最長至離港前 3 小時及回港後 3 小時止
・保障旅程中之消閒活動，包括熱氣球、跳傘、滑雪、水肺潛水等
・保障因恐怖襲擊而引致之「個人意外」及「醫療費用」等索償

如投保【環球尊尚計劃】於紅色旅遊警示下，更可獲得取消或縮短行程之額外保障。
(指定團隊除外，請瀏覽 https://www.wwpkg.com.hk/info/travel-insurance) 「縱橫旅安心」由安達保險有限公司 承保

CHUBB
登入了解更多保障
縱橫遊