全包行程膳食

Tasmania Tasting Trail

塔斯曼尼亞 美食之旅

漫遊3城【朗塞斯頓．荷伯特．德文港】

- 獵犬表演+松露午餐
- TRUFFLE FARM 獵犬尋稀世黑松露
- 塔省十大酒莊 JOSEF CHROMY
- SS龍蝦鮑魚【海鮮誘惑遊船之旅】
- 夜觀仙女企鵝回巢
- 4晚洲際 CROWNE PLAZA

9天

ATM9GM

11月1日至2026年2月28日出發

行程資訊 及 網上報名

TOURISM AUSTRALIA

季節限定:【1/12-31/1出發】增遊

浪漫紫色花海【飄絲薰衣草花園】

縱橫遊 www.wwpkg.com.hk

旅遊牌照號碼 350217

9 天 ATM9GM

縱橫遊WWPKG

全包行程 + 膳食

澳洲 · 塔斯曼尼亞 TASMANIA

[美食地圖] 澳洲塔斯曼尼亞 · 漫遊4城 [朗塞斯頓 · 荷伯特 · 比千魯 · 德文港]

觀光局推薦路線7大 [黑松露狩獵犬 / 特納斯海灘莓果園 / 南緯41°三文魚場...]

SS龍蝦鮑魚「海鮮誘惑遊船之旅」· 3間AGFG知名食府 · 塔省十大酒莊

薰衣草花海 · [比千魯] 夜觀小藍企鵝回巢 · 4晚洲際CROWNE PLAZA

季節限定:【 1/12-31/1出發 】增遊浪漫紫色花海「飄絲薰衣草花園」

3間AGFG知名食府 [MURES UPPER DECK + MRS JONES + JOSEF CHROMY酒莊]

新鮮太平洋生蠔 · CURRINGA FARM農莊BBQ · SULLIVANS COVE威士忌酒廠純品體驗

11 月 1 日 至 2026 年 2 月 28 日生效

澳洲旅遊專家

縱橫遊 www.wwpkg.com.hk

QANTAS

Jetstar

更快捷·更方便·更全面 電話報名中心 34430880 長線團 按1+3字

澳洲觀光局推薦
【7大美食探索路線 TASTING TRAIL TASMANIA】

TOURISM AUSTRALIA

塔省北部擁有肥沃的農地與純淨的自然環境，孕育出豐富的農產品與手工美食。
這條路線不僅可品嚐在地風味，更能了解食材背後的故事與職人精神

7 特納斯海灘莓果園

可採摘士多啤梨、黑莓、紅加侖等新鮮莓果(種類按時期而有所不同)，享受田園體驗。亦可選購果醬、果乾等莓果製品。

6 ANVERS朱古力工房

由比利時朱古力師傅創立，融合歐洲工藝與塔省在地食材，使用新鮮塔省奶油與鮮奶製成，風味濃郁、層次豐富。可觀賞製成過程、試吃及選購。

5 SPREYTON蘋果酒廠

導覽果園與釀酒設施，了解蘋果酒的釀造過程與蘋果品種。可品嚐乾型、甜型、果味與無酒精版本的蘋果酒，並可選購酒品與果汁。

4 ASHGROVE芝士工房

多次獲得澳洲乳製品獎項，以切達、藍紋與香草芝士聞名。觀賞芝士從鮮奶處理、熟成到包裝的過程，並可試吃及選購特色乳製品。

1 TRUFFLE FARM獵犬尋找黑松露之旅

由資深松露獵人與獵犬帶領尋找地下鑽石。松露獵犬從少被培養搜索松露，利用狗隻靈敏的嗅覺追蹤松露獨特的氣味，當發現松露時會不停掘地，餵養員便會從旁掘出松露。細意安排松露午餐，品嚐人稱「餐桌上的鑽石」之美味。

2 41° SOUTH三文魚養殖場

座落於原始林地中，可了解養殖過程與濕地生態。採用無化學藥劑與抗生素的自然養殖方式，並以濕地生態系統作為天然過濾器，實現水循環再利用。

3 VAN DIEMEN'S LAND手工雪糕

所有雪糕皆為純手工製，許多高級餐廳使用的冰淇淋皆是他們製作，眾多獨特口味與毫無缺點的外皮餅乾，讓許多人都紛紛特地留下「塔斯尼亞最好食雪糕」的高等評價。

縱橫遊WWPKG ※7大美食探索路線或會因應天氣、交通、開放時間等狀況而產生次序上的調動，一切以當地安排為準。

ATM9GM:11月1日至2026年2月28日生效

季節限定

紫の花海【1/12-31/1 出發增遊】

【飄絲薰衣草莊園】

飄絲薰衣草園是現時南半球最大的薰衣草莊園，佔地 107 公頃，種植出優質的薰衣草花及精油。於每年12-2月形成一整片迷人紫色的薰衣草海，吸引各地遊客到訪。遊客可以在此購買各種薰衣草伴手禮，如：薰衣草小熊公仔、薰衣草雪糕等。

【比千魯．東海岸自然動物世界】

塔省東海岸半開放式野生動物保護中心。以其豐富的澳洲野生動物而聞名，可以觀賞和親近袋獾(塔斯馬尼亞惡魔)、樹熊、蛇類及鸚鵡等動物。這裡坐擁150英畝(60公頃)自然公園及潟湖，該地區還以其崎嶇的山脈、溫帶雨林、濕地、沙灘和玄武岩懸崖而聞名。

【SULLIVANS COVE威士忌酒廠】

全程約45分鐘由專業品酒師帶領，你將品嚐數4款精選單桶威士忌French Oak SingleCask使用法國橡木桶熟成/ American Oak Single Cask前波本桶Special Cask Edition特別桶裝版本Brandy Cask Finish（部分批次），每一款都擁有獨特的香氣與口感，展現出酒廠對細節與品質的極致追求。

ATM9GM:11 月 1 日至 2026 年 2 月 28 日生效

塔省玩樂

世上最細小藍企鵝

【夜觀小企鵝回巢】

黃昏時分在塔斯曼尼亞東海岸觀賞世上最細小的小藍企鵝(神仙企鵝)，牠們僅高 30CM，圓滾滾的身形走起路來左搖右擺，狀甚有趣。每到黃昏，覓食後的企鵝們聯群結隊現身灘上，牠們浩浩蕩蕩回家，成就企鵝回巢之奇景，將唯美絕色深深烙在眾人眼裡。

※為免嚇怕小企鵝，回巢期間禁止使用閃光燈拍照安心享受眼前的MAGIC MOMENT！
※需視乎天氣差異，如未能滿足預期，敬請見諒。

6大即捕野生品嚐 + 暢飲紅白啤酒
塔斯曼尼亞海鮮遊船之旅

乘特製船出海尋找即開即食新鮮生蠔，專人下水捕獲鮑魚、海膽等。6大即捕野生品嚐：野生鮑魚、海膽、岩龍蝦、生蠔、三文魚及魷魚；更可暢飲紅白啤酒搭配當地葡萄酒、蘋果酒或有機果汁，新鮮又豐富的海鮮大餐。

擁抱大自然．3000隻綿羊農莊
(觀賞剪羊毛 + 品嚐澳式BBQ)
柯林佳農場 CURRING FARM

柯林佳農場已有超過180年歷史，自1828年已於塔省經營，原本300公頃的農莊改建成生態農莊。擁有約3,000隻羊，生產肉類和羊毛供應到世界各地。細意安排觀看剪羊毛、牧羊犬趕羊表演及品嚐農莊BBQ午餐。

ATM9GM:11 月 1 日至 2026 年 2 月 28 日生效

【羅斯小鎮 ROSS VILLAGE BAKERY】

宮崎駿動畫「魔女の宅急便」麵包店原型

宮崎駿動畫《魔女の宅急便》的靈感來源，魔女KIKI打工的麵包店正是取材自羅斯小鎮。細意安排每位品嚐當地最著名古法烤麵包，由蘇格蘭式磚製柴爐烘烤而成，這種柴爐的使用可追溯至超過一世紀前，傳統味道至今仍極受歡迎。

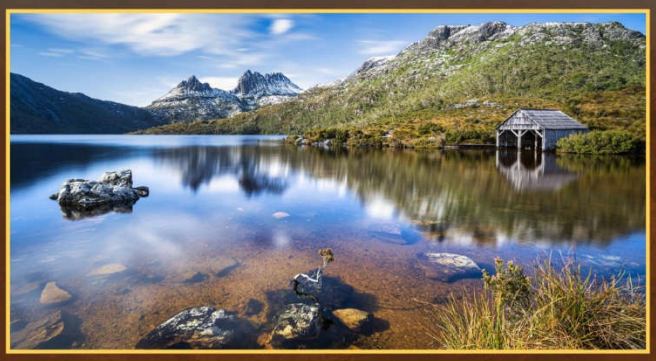

【鴿湖】寫意欣賞塔省著名世界自然遺產

於搖籃山國家公園可欣賞整個區域被冰何時期侵蝕後的地理風貌，仿如置身仙境。穿過樹林漫步鴿湖湖畔，沿途可發現冷溫帶雨林植物、野生鳥類，甚至澳洲獨有動物。感到自己遠離了現代生活，心境不自覺平靜下來。

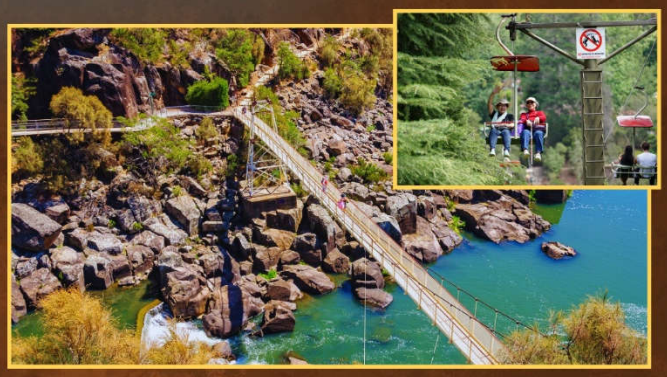

【卡德奈特峽谷】世上最長450米登山吊索 2人1車(搭乘約10分鐘)

SOUTH ESK RIVER劃開了激流峽谷，切割成峭壁，河岸的南側是岩壁，北岸則是蓊綠的樹林，交映成壯麗的景色。欣賞峽谷美景之餘，也能走走吊橋、或乘坐世界上最長(近300公尺)的登山吊索，從高處俯瞰峽谷全景，更是別有一番風味。

【莎菲鎮】可欣賞陳奕迅曾即席繪製壁畫

莎菲鎮原來是依賴農業存活的小鎮，當地人為了讓觀光客駐足，突發奇想開始在戶外的牆面，描繪以莎菲鎮歷史為主題的壁畫，那時有超過60幅畫，都在描述著當地豐富的歷史和美麗的自然風光，那些壁畫在城市建築物的牆壁隨處可見。

【默西布拉夫燈塔】紅白直條紋設計

默西布拉夫燈塔是一座位於澳洲塔斯曼尼亞州德文港的燈塔，建於1889年。 它的外觀有獨特的糖果條紋，非常上鏡，吸引遊客拍照留念。 該燈塔是德文港的地標之一，站在附近可以欣賞巴斯海峽的景色，日落時分尤其美麗。

ATM9GM:11月1日至2026年2月28日生效

AGFG 美食指南

Australian Good Food & Travel Guide est.1977

3大廚師帽餐廳推介

【酒莊佳餚】約瑟卓羅米酒莊 JOSEF CHROMY TASMANIA

莊園風景如詩如畫，擁有古色古香的舊英式花園，周圍環繞著樹齡一百年的老橡樹，可俯瞰風景如畫的湖面、酒莊及葡萄園。每一道菜式都以精煉的手法將當地食材的味道提煉出來，別有風味。葡萄酒的香氣在空氣中飄蕩，與菜肴的芬芳交織在一起，在這片寧靜的莊園中，時間彷彿被凝固，讓人得以逃離喧囂，盡情享受這與世無爭的片刻。

德文港海邊西式晚餐 MRS JONES RESTAURANT

Mrs Jones restaurant bar lounge

使用自家後院種植的永續農產品創造現代西式菜餚

MRS JONES RESTAURANT採用落地窗，可以欣賞到巴斯海峽對面的壯麗景色和美景。餐廳採用回收的塔斯馬尼亞橡木、石質桌面和長毛絨地毯進行裝飾。以現代化美食和豐富的葡萄酒單在塔斯馬尼亞西北海岸創造了獨特的用餐體驗。餐廳使用自家後院種植的永續農產品，並充分利用傳統技巧和技術，創造出獨特的現代西式菜餚。

荷伯特港口西式晚餐 MURES UPPER DECK

TASMANIA Mures

餐廳內可以欣賞海並安排景品嚐各式地道海陸滋味

MURES UPPER DECK是一家荷伯特人氣的海鮮餐廳，因塔斯曼尼亞的高級海鮮及葡萄酒而享譽國際，並緊鄰海邊，坐在餐廳內可以望住海景品嚐各式地道海陸滋味，讓人胃口大增。

縱橫遊WWPKG

※上述所有食物圖片只供參考，需因應當時時令食材及餐廳安排之餐單作準。

ATM9GM:11月1日至2026年2月28日生效

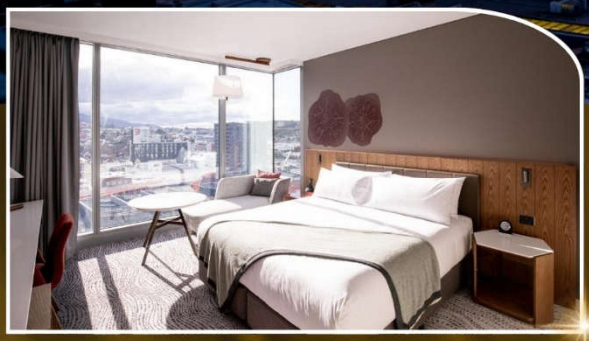

★★★★★

連泊3晚·洲際5星 房間約300尺

CROWNE PLAZA HOBART HOTEL

CROWNE PLAZA HOBART HOTEL位於荷伯特市中心利物浦街，距離荷伯特的主要購物區非常近。步行到伊麗莎白街購物中心大約只需5分鐘；客房配備淋浴用品、電動窗簾、免費WIFI、環境照明等先進的技術設備，酒店提供豐富自助早餐,另設有完善健身室，可以盡情享受酒店內的優質設施與服務。

罕有入住 · 比千魯沿海宿泊

房間約300尺

DIAMOND ISLAND RESORT

位於澳洲塔斯馬尼亞東岸的Diamond Island Resort, Bicheno，是一處結合自然美景與野生動物體驗的海濱度假勝地。度假村緊鄰潔白沙灘，擁有私人海灘通道，讓旅客可隨時漫步於海風輕拂的海岸線上，欣賞壯麗的海景。

※如遇比千魯酒店滿室，將改為入住聖海倫ST HELEN或鄰近城鎮，並改為第3/6天前往塔省沿海LOW HEAD區欣賞企鵝回巢。

※如因行程表上的酒店滿室，將會安排同級或鄰近城市同級或提升更好之酒店。最終以旅團集合資料/當地安排為準。

ITINERARY

(備註 2-15,22-40)

【荷伯特入・朗塞斯頓返港】

ATM9GM : 11 月 1 日至 2026 年 2 月 28 日生效

酒店（備註 1,16-21)

DAY1

香港 ✈ 墨爾本或悉尼 (機程約 9.5 小時) ✈ **荷伯特** (機程約 2 小時)

Hong Kong ✈ Melbourne / Sydney ✈ Hobart

DAY2

荷伯特 ~ ＊【BARILLA BAY FARM 巴麗拉灣生蠔農場】專人導覽、品嚐 6 隻新鮮太平洋生蠔《包門票》

導覽約 30 分鐘講解如何利用塔斯馬尼亞純淨海水來培育高品質的太平洋生蠔

3 大亮點：**介紹蠔苗養殖方式、海岸觀察養殖區、即開即食 6 隻新鮮太平洋生蠔㉘**

~ ＊【TAS LIVE ABALONE 塔省鮑魚工房】專人導覽、試食新鮮鮑魚《包門票》

導覽約 30 分鐘講解塔省 2 大著名**黑邊**及**綠邊**鮑魚*(BLACKLIP&GREENLIP ABALONE)*

3 大亮點：**介紹鮑魚養殖方式、試食即煮新鮮鮑魚、可即場購買鮮鮑及加工產品㉘**

| 早餐　航機上 | 午餐　航機上 | 晚餐　MURES UPPER DECK 海景餐廳西式 3 道菜

Hobart ~ Barilla Bay Oyster Farm ~ Tas Live abalone

DAY3

荷伯特 ~ ＊【SEAFOOD SEDUCTION 海鮮誘惑遊船】海上慢嘆約 6 小時 (6 款新鮮海鮮)《包門票》

品嚐即捕即食的**鮑魚**及**海膽**，還有肉質爽彈的**岩龍蝦**、即開鮮甜的**生蠔**、肥美軟滑的**三文魚**、新鮮通透的**魷魚**。佐以**手工芝士、有機沙律、麵包**，搭配**醇厚美酒**(當地葡萄酒、Jansz 氣泡酒、Moo Brew 精釀啤酒、Willie Smiths 蘋果酒及當地有機果汁等)，享受舌尖與視覺的雙重盛宴㉕

※由於當地條例規定，每船安排 2 位工作人員及限員 12 位乘客，領隊將有機會分船出發

| 早餐　酒店早餐 | 午餐　SS 海鮮誘惑遊船之旅 6 大海鮮㉕ | 晚餐　酒店內西式 COURSE

Hobart ~ Tasmania Seafood Seduction Cruise

DAY4

荷伯特 ~ ＊澳洲屢獲殊榮【SULLIVANS COVE 威士忌酒廠純品體驗】《包門票》

全程約 45 分鐘，由專業品酒師帶領，你將品嚐數 4 款精選單桶威士忌，French Oak SingleCask 使用法國橡木桶熟成/American Oak Single Cask 前波本桶/Special Cask Edition 特別桶裝版本/Brandy Cask Finish 使用白蘭地桶收尾(實際品項將依酒廠當日安排為準)，每一款都擁有獨特的香氣與口感，展現出酒廠對細節與品質的極致追求㉓

~ ＊3000 隻綿羊之【CURRINGA FARM 農莊】剪羊毛見學、牧羊犬趕羊表演、BBQ 午餐《包門票》

觀看牧羊犬如何靈敏指揮上百隻羊群的震撼場景。以及觀看工人剪羊毛，完整剝下的羊毛厚實如毯，不只俐落精彩，更蘊含著百年牧場的工藝傳承。並品嚐 BBQ，包括羊排/牛排、沙拉、甜點與飲品等。在輕鬆愉快的氛圍中感受農場生活 ⑬㉖

| 早餐　酒店早餐 | 午餐　CURRINGA FARM 農莊 輕食 BBQ㉖ | 晚餐　中式晚餐 8 道菜

Hobart ~ Sullivans Cove Distillery ~ Curringa Farm

【3 晚荷伯特】

CROWNE PLAZA HOBART㉑

或

MOVENPICK HOBART

或

HOTEL GRAND CHANCELLOR

DAY5

荷伯特 ~ (車程約 2.5 小時) **6 層樓高水柱天然奇觀【比千魯噴水洞】比千魯專屬天然奇觀**

由海水長年侵蝕花崗岩所形成。海水會從岩石中的垂直裂縫中猛烈噴出，最高可達 6 層樓高，場面壯觀，聲勢驚人!

※請保持距離並小心濕滑仁及避免靠近噴水口，岩石表面濕滑，請穿著防滑鞋以防跌倒或可於岸邊拍照

~ ＊探訪澳洲獨有小惡魔【東海岸自然動物世界】3 大必看：塔斯曼尼亞惡魔、袋熊、澳洲鴕鳥《包門票》

「塔斯馬尼亞惡魔」的袋獾，是極具象徵性的瀕危動物，因叫聲讓人感到毛骨悚然，故被認為是森林深處的惡魔。而袋熊因圓滾滾、毛茸茸的可愛外表，深受人們喜愛。除此之外，亦有許多的野生動物值得一看⑬㉒

~ ❤安排入住 東海岸絕美小鎮【比千魯】擁有理想的自然環境，吸引小企鵝回來築巢。這裡的海岸線提供了安全的棲息地，讓企鵝可以在夜間上岸，躲避天敵 **~ 專享酒店【私人泳灘】觀賞日落**

~ ＊夜觀比千魯小企鵝回巢《包門票》 約 21:00 開始，約 1 小時。觀賞全球最小的企鵝品種，身高約 30cm，背部亮藍色，每晚在水域覓食後登岸回巢。當地為保護這珍貴動物，嚴禁一般遊人進入海灘，只有參加導賞團才可近距離觀賞，㉔㉚※可選擇前往夜觀比千魯小企鵝回巢 或 於酒店休息㉔㉚

| 早餐　酒店早餐/當地餐廳 | 午餐　SEALIFE BICHENO 無邊際 海景餐廳西式 COURSE | 晚餐　酒店內西式 COURSE

Hobart ~ Bicheno Blowhole ~ East Nature World ~ Bicheno ~ Penguin Tour

【比千魯】

DIAMOND ISLAND RESORT

或

BEACHFRONT BICHENO

※如遇比千魯酒店滿室，將改為入住聖海倫 ST HELEN 或鄰近城鎮，並改為第六天前往塔省沿海 LOW HEAD 區欣賞企鵝回巢

DAY6

比千魯 ~ 「打卡必到」魔女宅急便麵包店【羅斯小鎮 ROSS VILLAGE BAKERY】

品嚐 1 件最著名「古法烤雲尼拿蛋糕」 據傳是宮崎駿《魔女宅急便》的靈感來源，魔女打工的麵包店正是取材自這裡。除了可以打卡，更能品嚐當地最著名「古法烤雲尼拿蛋糕(Vanilla Slice)」，由蘇格蘭式磚製柴爐烘烤而成，柴爐的使用可追溯至超過一世紀前，傳統味道至今仍極受歡迎㉗

~ AGFG 澳洲美食指南殊榮的十大精品酒莊【JOSEF CHROMY WINES】品嚐西式料理+餐酒

曾榮獲 DECANTER 世界葡萄酒大獎。坐落在風景如畫的鄉村，四周環繞著葡萄園和湖泊，景色如詩如畫。提供的菜餚以當地新鮮食材為主，融合了現代與傳統的烹飪技藝，每一道菜都精緻無比㉓

~ ＊世界最長單跨纜車之一【卡德奈特峽谷纜車】俯瞰百萬年地質變遷所雕刻出的峽谷奇景(2 人 1 車) **《包門票》**

纜車橫跨壯麗南艾斯克河峽谷，單跨距離約 308 米。兩岸綠意盎然，河水蜿蜒流淌，彷彿置身一幅動態山水畫中㉜

~ 12 月 1 日 至 1 月 31 日出發增遊 ＊ 南半球最大【飄絲薰衣草莊園】打卡浪漫紫色花海 《包門票》

佔地 260 英畝約 150 個足球場之大，農場種植 65 萬株**英國薰衣草 (Lavandula angustifolia)**，以其香氣濃郁及品質優良而聞名，可用於香氛、護膚與食品中。可前往選購薰衣草精油、Bobbie The Bear 薰衣草熊公仔、雪糕等㉞

| 早餐 酒店早餐/當地餐廳 | 午餐 JOSEF CHROMY **酒莊西式料理+餐酒**㉓ | 晚餐 酒店內西式 COURSE

Bicheno ~ Ross Village Bakery ~ Josef Chromy Wines ~ Cataract Gorge Chairlift ~ Bridestowe Lavender Estate(1/12 - 31/1)

DAY7

朗塞斯頓 ~ 細心安排第七、八天分別前往

澳洲旅遊局推薦【美食探索路線 TASTING TRAIL TASMANIA】1 - 7 :

塔省北部肥沃農地與純淨環境，孕育豐富農產與手工美食。此路線不只品嚐風味，更深入食材故事與職人精神

※ 7 大美食探索路線或會因應天氣、交通、開放時間等狀況而產生次序上的調動，一切以當地安排為準。

~ 1)＊【TRUFFLE FARM 獵犬尋找黑松露之旅】觀賞獵犬挖掘松露、品嘗松露午餐 《包門票》

全程約 2 小時，由專業訓練的獵犬帶領您尋找隱藏在地下的珍貴黑松露，敏銳的嗅覺和靈活的動作讓人驚嘆不已。不僅能看到獵犬與人之間的默契合作，還能感受現場切開新鮮松露的濃郁香氣。以及品嚐新鮮松露午餐，亦可選購農場的松露制品㉙

※11 月出發：因休耕期獵犬尋找黑松露之旅，將改為獵犬尋找黑松露訓練㉙

~ 2)【41° SOUTH 三文魚養殖場】生態養殖池、濕地水循環系統、河岸步道、試食

座落於原始林地中，採用無化學藥劑與抗生素的自然養殖方式，並以濕地生態系統作為天然過濾器，實現水循環再利用。可了解養殖過程與濕地生態，沿著河岸漫步，欣賞從林地到濕地草本植物的多樣植被

~ ＊世界文化遺產【搖籃山國家公園・鴿湖】包乘來回穿梭巴士，節省約 4 小時路程

乘坐單程約 20 分鐘前往。這片由冰川侵蝕形成的湖泊被陡峭的搖籃山環抱，湖水清澈如鏡，倒映著原始雨林與嶙峋山峰，展現出純粹的荒野之美。漫步於鴿湖湖畔，可近距離觀察古老温帶雨林的苔蘚覆蓋樹幹、聆聽鳥鳴，感受寧靜美景

※温馨提示：搖籃山海拔較高，山上温度低，請準備外套或預寒衣物

~ 打卡必到【莎菲壁畫小鎮】因其獨特的壁畫藝術而聞名，超過 40 幅壁畫，鎮內不論店舖門口、牆壁、甚至教堂及巴士站都有，將整座小鎮裝點成色彩斑斕的童話世界。著名歌手陳奕迅亦曾受邀到此親手壁畫

| 早餐 酒店早餐 | 午餐 TRUFFLE FARM **松露料理**㉙ | 晚餐 酒店內西式 COURSE

Launceston ~ Truffle Farm ~ 41 South Salmon and Ginseng Farm ~ Cradle Mountain (Dove Lake) ~ Sheffield

【3 晚朗塞斯頓】

HOTEL GRAND CHANCELLOR

或

MANTRA CHARLES

或

BEST WESTERN LAUNCESTON

DAY8

朗塞斯頓 ~ 澳洲觀光局推薦【TASTING TRAIL TASMANIA 美食探索路線】:

~ 3) 🍦【VAN DIEMEN'S LAND 手工雪糕】包品嚐一杯，由塔省鮮奶與天然食材手工製作

品嚐使用塔省牧場鮮奶與天然食材製作的手工雪糕，口感濃郁、風味純淨，每一口都充滿在地風情㉝

~ 4)＊ 🧀百年乳業名店【ASHGROVE 芝士工房】專人導覽、製作過程見學、試吃《包門票》

導覽約 30 分鐘。展現超過百年的乳業傳承與創新，多次獲得澳洲乳製品獎項，以切達、藍紋與香草芝士聞名。透過玻璃窗觀察芝士從鮮奶處理、熟成到包裝的製作過程，並可試吃及選購特色乳製品㉟

~ 5)＊ 🍏【SPREYTON 蘋果酒廠】品嚐多款蘋果酒《包門票》

可品嚐乾型、甜型、果味與無酒精版本的蘋果酒，並可選購酒品與果汁㉓

~ 6)🍫【ANVERS 朱古力工房】製作過程見學、試吃、小型朱古力博物館

由比利時朱古力師傅創立，融合歐洲工藝與塔省在地食材，使用新鮮塔省奶油與鮮奶、單一產地朱古力、水果、堅果與酒類，手工製作松露朱古力、果仁糖與軟糖，風味濃郁、層次豐富。可觀賞調溫、塑形與包裝過程，並試吃及選購。小型博物館介紹朱古力的歷史演變

~ 7)＊ 🍓【特納斯海灘莓果園】即摘即食新鮮莓果《包門票》

可採摘士多啤梨、黑莓、紅加侖等新鮮莓果（種類按時期而有所不同），享受田園體驗。亦可選購果醬、果乾等莓果製品㉛

~ 塔斯馬尼亞第三大城市【德文港】 ~ 打卡必到・紅白直條紋設計【默西布拉夫燈塔】

建於 1889 年，是為了引導船隻安全通過危險的巴斯海峽。紅白直條紋設計，是其日間識別標誌，使其在海岸線上格外醒目

~＊【海馬養殖場與鴨咀獸世界】世界少有海馬繁殖設施、接觸海馬、近距離觀察鴨咀獸《包門票》

了解其種類、生態習性與繁殖方式。參觀實際運作中的養殖設施，探索海馬從幼體到成年的成長過程。還展示了龍蝦、珊瑚與其他南大洋生物，及可親手接觸海馬。**鴨咀獸世界**可透過透明水池近距離欣賞鴨咀獸在水中靈活游動，了解獨特生理構造與生活習性。還有針鼴、河鼠等可愛動物，有些甚至會在腳邊走來走去，非常可愛

| 早餐 酒店早餐 | 午餐 MRS JONES RESTAURANT 海景餐廳西式 3 道菜 | 晚餐 西式 COURSE

Launceston ~ Van Diemen's Land Creamery ~ Ashgrove Cheese Dairy Door ~ Spreyton Cider Co. ~ Anvers Chocolate ~ Turners Beach Berry Patch ~ Mersey Bluff Lighthouse ~ Seahorse World ~ Platypus World

【3 晚朗塞斯頓】

HOTEL GRAND CHANCELLOR

或

MANTRA CHARLES

或

BEST WESTERN LAUNCESTON

DAY9

朗塞斯頓 ✈ 墨爾本或悉尼 (機程約 2 小時) ✈ **香港** (機程約 9.5 小時)

| 早餐 航班上 | 午餐 航班上

Launceston ✈ Melbourne / Sydney ✈ Hong Kong

ITINERARY

(備註 2-15,22-40)

【朗塞斯頓入・荷伯特返港】

ATM9GM : 11 月 1 日至 2026 年 2 月 28 日生效

酒店（備註 1,16-21)

DAY1

香港 ✈ 墨爾本或悉尼 (機程約 9.5 小時) ✈ **塔斯馬尼亞第二大城市【朗塞斯頓】**(機程約 2 小時)

Hong Kong ✈ Melbourne / Sydney ✈ Launceston

DAY2

朗塞斯頓 ~＊【海馬養殖場與鴨咀獸世界】世界少有海馬繁殖設施、接觸海馬、近距離觀察鴨咀獸 《包門票》

了解其種類、生態習性與繁殖方式。參觀實際運作中的養殖設施，探索海馬從幼體到成年的成長過程。還展示了龍蝦、珊瑚與其他南大洋生物，及可親手接觸海馬。**鴨咀獸世界**可透過透明水池近距離欣賞鴨咀獸在水中靈活游動，了解獨特生理構造與生活習性。還有針鼴、河鼠等可愛動物，有些甚至會在腳邊走來走去，非常可愛

※如遇內陸航班 1500 後抵達，第一天行程將改為於第三及第四天分批進行

早餐　航機上	午餐　航機上	晚餐　西式 COURSE

Launceston ~ Seahorse World ~ Platypus World

DAY3

朗塞斯頓 ~細心安排第三、四天分別前往

澳洲旅遊局推薦【7 大美食探索路線 TASTING TRAIL TASMANIA】:

塔省北部肥沃農地與純淨環境，孕育豐富農產與手工美食。此路線不只品嚐風味，更深入食材故事與職人精神

※ 7 大美食探索路線或會因應天氣、交通、開放時間等狀況而產生次序上的調動，一切以當地安排為準。

~ 1)＊【TRUFFLE FARM 獵犬尋找黑松露之旅】觀賞獵犬挖掘松露、品嘗松露午餐 《包門票》

全程約 2 小時，由專業訓練的獵犬帶領您尋找隱藏在地下的珍貴黑松露，敏銳的嗅覺和靈活的動作讓人驚嘆不已。不僅能看到獵犬與人之間的默契合作，還能感受現場切開新鮮松露的濃郁香氣。以及品嚐新鮮松露午餐，亦可選購農場的松露制品㉙

※11 月出發：因休耕期獵犬尋找黑松露之旅，將改為獵犬尋找黑松露訓練㉙

~ 2)【41° SOUTH 三文魚養殖場】生態養殖池、濕地水循環系統、河岸步道、試食

座落於原始林地中，採用無化學藥劑與抗生素的自然養殖方式，並以濕地生態系統作為天然過濾器，實現水循環再利用。可了解養殖過程與濕地生態，沿著河岸漫步，欣賞從林地到濕地草本植物的多樣植被

~ ＊世界文化遺產【搖籃山國家公園・鴿湖】包乘來回穿梭巴士，節省約 4 小時路程

乘坐單程約 20 分鐘前往。這片由冰川侵蝕形成的湖泊被陡峭的搖籃山環抱，湖水清澈如鏡，倒映著原始雨林與嶙峋山峰，展現出純粹的荒野之美。漫步於鴿湖湖畔，可近距離觀察古老溫帶雨林的苔蘚覆蓋樹幹、聆聽鳥鳴，感受寧靜美景

※溫馨提示：搖籃山海拔較高，山上溫度低，請準備外套或預寒衣物

~ 打卡必到【莎菲壁畫小鎮】因其獨特的壁畫藝術而聞名，超過 40 幅壁畫，鎮內不論店舖門口、牆壁、甚至教堂及巴士站都有，將整座小鎮裝點成色彩斑斕的童話世界。著名歌手陳奕迅亦曾受邀到此親手壁畫

早餐　酒店早餐	午餐　TRUFFLE FARM 松露料理㉙	晚餐　酒店內西式 COURSE

Launceston ~ Truffle Farm ~ 41 South Salmon and Ginseng Farm ~ Cradle Mountain (Dove Lake) ~ Sheffield

【3 晚朗塞斯頓】

HOTEL GRAND CHANCELLOR

或

MANTRA CHARLES

或

BEST WESTERN LAUNCESTON

DAY4

朗塞斯頓 ~ 澳洲觀光局推薦【TASTING TRAIL TASMANIA 美食探索路線】:

~ 3) 🍦【VAN DIEMEN'S LAND 手工雪糕】包品嚐一杯，由塔省鮮奶與天然食材手工製作

品嚐使用塔省牧場鮮奶與天然食材製作的手工雪糕，口感濃郁、風味純淨，每一口都充滿在地風情㉝

~ 4)＊ 🧀百年乳業名店【ASHGROVE 芝士工房】專人導覽、製作過程見學、試吃《包門票》

導覽約 30 分鐘。展現超過百年的乳業傳承與創新，多次獲得澳洲乳製品獎項，以切達、藍紋與香草芝士聞名。透過玻璃窗觀察芝士從鮮奶處理、熟成到包裝的製作過程，並可試吃及選購特色乳製品㉟

~ 5)＊ 🍏【SPREYTON 蘋果酒廠】品嚐多款蘋果酒《包門票》

可品嚐乾型、甜型、果味與無酒精版本的蘋果酒，並可選購酒品與果汁㉓

~ 6)🍫【ANVERS 朱古力工房】製作過程見學、試吃、小型朱古力博物館

由比利時朱古力師傅創立，融合歐洲工藝與塔省在地食材，使用新鮮塔省奶油與鮮奶、單一產地朱古力、水果、堅果與酒類，手工製作松露朱古力、果仁糖與軟糖，風味濃郁、層次豐富。可觀賞調溫、塑形與包裝過程，並試吃及選購。小型博物館介紹朱古力的歷史演變

~ 7)＊ 🍓【特納斯海灘莓果園】即摘即食新鮮莓果《包門票》

可採摘士多啤梨、黑莓、紅加侖等新鮮莓果（種類按時期而有所不同），享受田園體驗。亦可選購果醬、果乾等莓果製品㉛

~ 塔斯馬尼亞第三大城市【德文港】 ~ 打卡必到・紅白直條紋設計【默西布拉夫燈塔】

建於 1889 年，是為了引導船隻安全通過危險的巴斯海峽。紅白直條紋設計，是其日間識別標誌，使其在海岸線上格外醒目

| 早餐 酒店早餐/當地餐廳 | 午餐 MRS JONES RESTAURANT 海景餐廳西式 3 道菜 | 晚餐 酒店內西式 COURSE

Launceston ~ Van Diemen's Land Creamery ~ Ashgrove Cheese Dairy Door ~ Spreyton Cider Co. ~ Anvers Chocolate ~ Turners Beach Berry Patch ~ Mersey Bluff Lighthouse

【3 晚朗塞斯頓】

HOTEL GRAND CHANCELLOR

或

MANTRA CHARLES

或

BEST WESTERN LAUNCESTON

DAY5

朗塞斯頓 ~ 12 月 1 日 至 1 月 31 日出發增遊 ＊ **南半球最大【飄絲薰衣草莊園】打卡浪漫紫色花海《包門票》**

佔地 260 英畝約 150 個足球場之大，農場種植 65 萬株**英國薰衣草（Lavandula angustifolia）**，以其香氣濃郁及及品質優良而聞名，可用於香氛、護膚與食品中。可前往選購薰衣草精油、Bobbie The Bear 薰衣草熊公仔、雪糕等㉞

~ ＊世界最長單跨纜車之一【卡德奈特峽谷纜車】俯瞰百萬年地質變遷所雕刻出的峽谷奇景(2 人 1 車)

纜車橫跨壯麗南艾斯克河峽谷，單跨距離約 308 米。兩岸綠意盎然，河水蜿蜒流淌，彷彿置身一幅動態山水畫中㉜

~ AGFG 澳洲美食指南殊榮的十大精品酒莊【JOSEF CHROMY WINES】品嚐西式料理+餐酒

曾榮獲 DECANTER 世界葡萄酒大獎。坐落在風景如畫的鄉村，四周環繞著葡萄園和湖泊，景色如詩如畫。提供的菜餚以當地新鮮食材為主，融合了現代與傳統的烹飪技藝，每一道菜都精緻無比㉓

~ 「打卡必到」魔女宅急便麵包店【羅斯小鎮 ROSS VILLAGE BAKERY】

品嚐 1 件最著名「古法烤雲尼拿蛋糕」 據傳是宮崎駿《魔女宅急便》的靈感來源，魔女打工的麵包店正是取材自這裡。除了可以打卡，更能品嚐當地最著名「古法烤雲尼拿蛋糕(Vanilla Slice)」，由蘇格蘭式磚製柴爐烘烤而成，柴爐的使用可追溯至超過一世紀前，傳統味道至今仍極受歡迎㉗

~ ❤️安排入住 東海岸絕美小鎮【比千魯】擁有理想的自然環境，吸引小企鵝回來築巢。這裡的海岸線提供了安全的棲息地，讓企鵝可以在夜間上岸，躲避天敵 **~ 專享酒店【私人泳灘】觀賞日落**

~ ＊🐧夜觀比千魯小企鵝回巢《包門票》 約 21:00 開始，約 1 小時。觀賞沙灘畔出沒的小藍企鵝。是全球最小的企鵝品種，身高約 30cm，背部亮藍色，每晚在水域覓食後登岸回巢。當地為保護這珍貴動物，嚴禁一般遊人進入海灘，只有參加導賞團才可近距離觀賞，感到大自然的奧妙 ㉔㉚

※可選擇前往夜觀比千魯小企鵝回巢 或 於酒店休息 ㉔㉚

| 早餐 酒店早餐/當地餐廳 | 午餐 JOSEF CHROMY 酒莊 西式料理+餐酒㉓ | 晚餐 酒店內西式 COURSE

Launceston ~ Bridestowe Lavender Estate(1/12 - 31/1) ~ Cataract Gorge Chairlift ~ Josef Chromy Wines ~ Ross Village Bakery ~ Bicheno ~ Penguin Tour

【比千魯】

DIAMOND ISLAND RESORT

或

BEACHFRONT BICHENO

※如遇比千魯酒店滿室，將改為入住聖海倫 ST HELEN 或鄰近城鎮，並改為第三天前往塔省沿海 LOW HEAD 區欣賞企鵝回巢

(備註 2-15,22-40)

酒店（備註 1,16-21)

DAY6

比千魯 ~ ＊探訪澳洲獨有小惡魔【東海岸自然動物世界】3 大必看：塔斯曼尼亞惡魔、袋熊、澳洲鴕鳥 《包門票》

「塔斯馬尼亞惡魔」的袋獾，是極具象徵性的瀕危動物，因叫聲讓人感到毛骨悚然，故被認為是森林深處的惡魔。而袋熊因圓滾滾、毛茸茸的可愛外表，深受人們喜愛。除此之外，亦有許多的野生動物值得一看⑬㉒

~ 6 層樓高水柱天然奇觀【比千魯噴水洞】比千魯專屬天然奇觀 由海水長年侵蝕花崗岩所形成。海水會從岩石中的垂直裂縫中猛烈噴出，最高可達 6 層樓高，場面壯觀，聲勢驚人！ ~ (車程約 2.5 小時)**荷伯特**

※請保持距離並小心濕滑仁及避免靠近噴水口，岩石表面濕滑，請穿著防滑鞋以防跌倒或可於岸邊拍照

早餐	午餐	晚餐
酒店早餐/當地餐廳	SEALIFE BICHENO 無邊際海景餐廳西式 COURSE	中式晚餐 8 道菜

Bicheno ~ East Nature World ~ Bicheno Blowhole

DAY7

荷伯特 ~ ＊【SEAFOOD SEDUCTION 海鮮誘惑遊船】海上慢嘆約 6 小時 (6 款新鮮海鮮) 《包門票》

品嚐即捕即食的**鮑魚**及**海膽**，還有肉質爽彈的**岩龍蝦**、即開鮮甜的**生蠔**、肥美軟滑的**三文魚**、新鮮通透的**魷魚**。佐以**手工芝士、有機沙律、麵包**，搭配**醇厚美酒**(當地葡萄酒、Jansz 氣泡酒、Moo Brew 精釀啤酒、Willie Smiths 蘋果酒及當地有機果汁等)，享受舌尖與視覺的雙重盛宴㉕

※由於當地條例規定，每船安排 2 位工作人員及限員 12 位乘客，領隊將有機會分船出發

早餐	午餐	晚餐
酒店早餐	SS 海鮮誘惑遊船之旅 6 大海鮮㉕	酒店內西式 COURSE

Hobart ~ Tasmania Seafood Seduction Cruise

DAY8

荷伯特 ~ ＊3000 隻綿羊之【CURRINGA FARM 農莊】剪羊毛見學、牧羊犬趕羊表演、BBQ 午餐 《包門票》

觀看牧羊犬如何靈敏指揮上百隻羊群的震撼場景。以及觀看工人剪羊毛，完整剝下的羊毛厚實如毯，不只俐落精彩，更蘊含著百年牧場的工藝傳承。並品嚐 BBQ，包括羊排/牛排、沙拉、甜點與飲品等。在輕鬆愉快的氛圍中感受農場生活 ⑬㉖

~ ＊【BARILLA BAY FARM 巴麗拉灣生蠔農場】專人導覽+品嚐 6 隻新鮮太平洋生蠔 《包門票》

導覽約 30 分鐘講解如何利用塔斯馬尼亞純淨海水來培育高品質的太平洋生蠔

3 大亮點：**介紹蠔苗養殖方式、海岸觀察養殖區、即開即食 6 隻新鮮太平洋生蠔㉘**

~ ＊【TAS LIVE ABALONE 塔省鮑魚工房】專人導覽+試食新鮮鮑魚 《包門票》

導覽約 30 分鐘講解塔省 2 大著名**黑邊**及**綠邊**鮑魚*(BLACKLIP&GREENLIP ABALONE)*

3 大亮點：**介紹鮑魚養殖方式、試食即煮新鮮鮑魚、可即場購買鮮鮑及加工產品㉘**

~ ＊澳洲屢獲殊榮【SULLIVANS COVE 威士忌酒廠純品體驗】《包門票》

全程約 45 分鐘，由專業品酒師帶領，你將品嚐數 4 款精選單桶威士忌，French Oak SingleCask 使用法國橡木桶熟成/American Oak Single Cask 前波本桶/Special Cask Edition 特別桶裝版本/Brandy Cask Finish 使用白蘭地桶收尾(實際品項將依酒廠當日安排為準)，每一款都擁有獨特的香氣與口感，展現出酒廠對細節與品質的極致追求㉓

早餐	午餐	晚餐
酒店早餐	CURRINGA FARM 農莊輕食 BBQ㉖	MURES UPPER DECK 海景餐廳西式 3 道菜

Hobart ~ Curringa Farm ~ Barilla Bay Oyster Farm ~ Tas Live abalone ~ Sullivans Cove Distillery

DAY9

荷伯特 ✈ 墨爾本或悉尼 (機程約 2 小時) **✈ 香港** (機程約 9.5 小時)

※是日於清晨 4 時出發前往機場

早餐	午餐
航班上	航班上

Hobart ✈ Melbourne / Sydney ✈ Hong Kong

【3 晚荷伯特】

CROWNE PLAZA HOBART㉑

或

MOVENPICK HOBART

或

HOTEL GRAND CHANCELLOR

ITINERARY

澳洲航空（QF）

機票有效期: 所有停留機票有效期為 30 天(由出發日期起計算）

停留附加費: 停留行程尾站附加費為$2000，另需補回當地機場稅及燃油附加費。

商務客位（Business Class）：提升商務客位附加費為$35000-$40000（適用於香港來回國際段，內陸航班需因應機型以定），另需補回當地機場稅及燃油附加費。

※更改尾站停留須知：如需停留澳洲各個城市，須自購往反悉尼內陸機票 或 補回更改尾站機票之差價 (需補回當地機場稅及燃油附加費)，可經我們代辦購買。

※如遇內陸航班更改或延誤，將有機會取消「JOSEF CHROMY 酒莊」行程並退回每位相關費用。

※澳航/捷星航班時間不定期調動/延誤或取消,起飛時間以航空公司當天確認為準，行程及膳食亦因航班調動或需刪減，所有費用將不獲退款，敬請知悉。

澳洲航空(國際段/內陸段) QANTAS

捷星航空(內陸段) Jetstar

【荷伯特入・朗塞斯頓返港】 航班時間以航空公司最終確認為準

天數	出發地 / 目的地	航班	起飛時間	抵達時間
1	香港 →墨爾本/悉尼	QF	19:30-20:00	06:30-08:00+1
2	墨爾本/悉尼 →荷伯特	QF/JQ	12:15-14:30	13:45-16:00
9	朗塞斯頓 →墨爾本/悉尼	QF/JQ	07:00-10:00	08:30-11:30
9	墨爾本/悉尼 →香港	QF	10:00-12:00	16:00-18:00

【朗塞斯頓入・荷伯特返港】 航班時間以航空公司最終確認為準

天數	出發地 / 目的地	航班	起飛時間	抵達時間
1	香港 →悉尼/墨爾本	QF	19:30-20:00	06:30-08:00+1
2	悉尼/墨爾本 →朗塞斯頓	QF/JQ	11:00-15:30	12:00-17:00
9	荷伯特 →墨爾本/悉尼	QF/JQ	06:00-07:30	07:00-08:30
9	墨爾本/悉尼 →香港	QF	10:00-12:00	16:00-18:00

【溫馨提示】

- 如出發前感到身體不適，敬請出發前徵詢家庭醫生意見是否適合外遊，以免在旅途中未能獲得適當治療而影響旅程
- 証件必須有效期 6 個月或以上(回程日期計)
- 當地活動工作人員或公共設施收取之服務費屬建議性質，服務費約澳元$1-10，請客人自行考量

【澳洲】旅遊資訊

簽證簡介

1) 持香港特區護照、BNO、澳門特區護照：必需辦理簽證
2) 持外國護照：需辦理電子簽證

★辦理簽證所需之申請資格、文件、費用及批證期詳情，可瀏覽本公司網頁 www.wwpkg.com.hk

天氣及時差

天氣(平均氣溫)	塔斯曼尼亞
11-12 月	9 ~ 20 °C
1-3 月	12 ~ 21 °C

＊塔斯曼尼亞比香港快 2/3 小時

＊因以上國家佔地廣闊，不同地方溫度差異較大

旅團集合資料 下載易 更方便更快捷・隨時隨地Get!

登記會員,盡享優惠 www.wwpkg.com.hk

備註

1) 如因行程表上的酒店滿室，將會安排同級或鄰近城市同級或提升更好之酒店。最終以旅團集合資料/當地安排為準。
2) 如未能安排行程表上之餐食，將會安排類同或同等價值之餐食；如未能安排行程表上之景點，將會安排其他景點或退回費用。最終以旅團集合資料/當地安排為準。
3) 設施/景點/餐廳之營業時間及價格僅供參考，請以官方公布資訊為準。
4) 必須購買「縱橫旅安心」旅遊保險，以策萬全，安心出行。
5) 所有出入境、簽證、隔離、檢疫、疫苗、行程安排之措施，均以當地及香港政府公佈為準。
6) 團費包括來回經濟客位機票。
7) 航班時間以航空公司最終確認為準，恕不另行通知。
8) 航班、行程、膳食內容及住宿如有任何改動，以旅團集合資料/當地接待安排為準。
9) 如欲查詢有關澳洲航空公司(QF)之停留細則及內陸機單程票價目資料，請與本公司聯絡。
   如遇內陸航班採用捷星航空(JQ)之聯營航班，機上不提供餐飲/餐食服務。
10) 機場稅及燃油附加費將因應出票時外幣對換及當時價格作出調整。如遇兑換率上漲，須補回有關費用之差額。
11) 行程中的交通時間以單程點對點的行車時間及以正常情況計算作預計，車程只供參考。
12) 如任何景點遇上特別情況而不能入內參觀，行程/景點將改為外觀拍照或以其他景點取替，一切以旅團集合/當地接待安排為準。
13) 各園內設施及活動，會因天氣及特殊情況下休館、取消或轉換，以園區內安排為準。
14) 行程中各項活動皆按整體需要而設計及安排，旅客參加此等活動時，應遵照服務人員之指引。行程中各項活動均存在一定風險，在參與活動前，應徵詢醫生或相關人士之專業意見；並衡量個人年齡、體格、健康狀況，以及當時天氣環境、內容及設施等風險因素，以決定是否參加。旅客須承擔因參與活動而引致的一切責任及後果。
15) 如有特殊膳食要求(如不食用牛/豬肉)，將有機會改為安排素食餐。酒店晚餐為西式 COURSE 或自助餐供應，實際視乎酒店當天安排為準。
16) 隨團領隊及當地導遊將有機會入住另一酒店，不能與團隊入住同一酒店。
17) 由於每樓層房間供應有限，因此同團或同組合有可能被安排於不同樓層，以酒店最終安排為準。所有提出的額外要求，會按容許情況下嘗試，不一定可成功安排。
18) 酒店 WIFI 上網服務及收費由酒店提供及公佈為準，請退房時支付有關上網費用。
19) 如報名時為單人或單數組合，必須繳付單人房附加費。
20) 宣傳物資顯示之價格是成人佔半間房。
21) 如入住【荷伯特 CROWNE PLAZA】，有關 3 人房安排為兩張雙人床(約 320 呎房間) 。
22) 如遇【東海岸自然動物世界】休息或滿席，將改為前往 ZooDoo 動物園。如最終未能安排，將取消。
23) 如遇【JOSEF CHROMY 酒莊】、【SPREYTON 蘋果酒廠】、【SULLIVANS COVE 威士忌酒廠】休息或滿席，將改為前往其他酒莊，如最終未能安排，並退回費用。
24) 【夜觀小企鵝回巢】企鵝回巢之數目或情況乃自然現象，如未能滿足期望，敬請見諒。
    如遇天氣惡劣導致未能前往，將取消。
25) 【SEAFOOD SEDUCTION 海鮮船】由於當地條例規定，每船上會安排 2 位工作人員及限員 12 位乘客，領隊將有機會分船隻出發。如遇休息或滿席，將改為乘坐【TASMANIAN WILD SEAFOOD ADVENTURE 海鮮船】。
    海鮮的種類、數量只供參考，或因食材供應而有所不同，實際以當天接待為準。
26) 如遇【CURRINGA FARM 農場】休息或滿席，將改為前往其他農場。
27) 【魔女宅急便麵包 ROSS VILLAGE BAKERY】逢星期一及二休息。如遇休息，將改為前往【塔斯馬尼亞果醬廠】。如雲尼拿蛋糕售罄/買不到，將改為品嚐古法烤麵包。如最終未能安排，將取消。
28) 【巴麗灣蠔場】及【鮑魚工房】逢星期日及公眾假期休息。如遇休息，將改為其他日子前往。
    海鮮的種類、數量只供參考，或因食材供應而有所不同，實際以當天接待為準。
29) 如遇【TRUFFLE FARM】休息或滿席或人數不足未能預約，將改為前往其他松露農場。如最終未能安排，將退回費用。獵犬尋找黑松露之旅或會因天氣影響/獵犬身體狀況而無法觀賞，能否觀賞視乎當地安排為準。
30) 如遇比千魯酒店滿室，將改為入住聖海倫 ST HELEN PANORAMA 或 鄰近城鎮，並改為行程第 3/6 天前往塔省沿海 LOW HEAD 區欣賞企鵝回巢
31) 【特納斯海灘莓果園】供應的水果種類、數量、採摘時間或因天氣而有所不同。如未能安排，將退回費用。
32) 如遇【卡德奈特峽谷索道】休息或維修，將改為外觀拍照。
33) 如遇【VAN DIEMEN'S LAND 雪糕店】休息或售罄/買不到，將改為享用其他雪糕。
34) 【飄絲薰衣草莊園】賞花情況或會因天氣及環境而有所差異，如未能滿足期望，敬請見諒。
35) 如遇【ASHGROVE 芝士工房】專人導覽預約滿席，將改為自由參觀。
36) 航班延誤或取消，此乃非本社能控制之範圍。本社會根據香港旅監局持牌人持令的 2.64 按成本減低的比例退還予顧客。
37) 如遇內陸航班 16:00 後抵達，是日行程將改為於第三及第四天分批進行。
38) 旅遊車安排：團隊 12 位旅客或以下，將採用 21 座的小型旅遊巴士。
39) 行程、膳食、住宿、交通安排或會因出入境口岸的搭配而產生次序上的調動。
40) 行程上的一切圖片只供參考，一切以當地實物/實況為準。

♥ 縱橫旅安心就是不一樣的旅遊保障，讓您玩得更稱心！

為了令您享有更完善的旅遊保障，報名時須購買「縱橫旅安心保險」[基本計劃]（出示有效全年旅遊保險證明除外）

為您獻上不一樣的旅遊保障，包括：(細則受條款約束)

・特設「家庭計劃」，受保子女數目不限
・受保人因患病而須取消行程，都可以得到保障(上限 30000 元)
・延長保障最長至離港前 3 小時及回港後 3 小時止
・保障旅程中之消閒活動，包括熱氣球、跳傘、滑雪、水肺潛水等
・保障因恐怖襲擊而引致之「個人意外」及「醫療費用」等索償

如投保【環球尊尚計劃】於紅色旅遊警示下，更可獲得取消或縮短行程之額外保障。
(指定團隊除外，請瀏覽 https://www.wwpkg.com.hk/info/travel-insurance) 「縱橫旅安心」由安達保險有限公司 CHUBB 承保

CHUBB 登入了解更多保障