2025年 10月15日 至 11月15日出發

KSB5XP

NO.1賞楓
內藏山+清州+丹陽

【連泊2晚】首爾型格酒店

- 【丹陽八景之首】嶋潭三峰
- 【欣賞清風湖秋日美景】清風湖畔纜車
- 【賞波波草+紫芒草】天空公園
- 【韓流人氣必食】滋補人蔘雞湯+烤肉自助餐

5天

行程資訊 及 網上報名

縱橫遊
www.wwpkg.com.hk

旅遊牌照號碼 350217

首爾 5 天

KSB5XP

縱橫遊WWPKG

忠清北道、全羅道

10 大賞秋葉名所・[賞楓絕景 NO.1]內藏山+重點打卡白羊寺・[丹陽八景之首]嶋潭三峰・滿天下 Skywalk 天空步道・[青陽十景之一]天莊湖吊橋・清風湖畔纜車・[紫芒草]天空公園

[韓服體驗漫遊古坊城]全州韓屋村・[百濟首都遺跡]扶蘇山城+皋蘭寺・[總統別墅]青南臺・[韓國最美麗皇宮]景福宮・連泊 2 晚首爾・美味推介：米芝蓮推介人蔘雞湯・韓式自助烤肉・全州韓定食

Imagine your Korea　韓國觀光公社 KOREA TOURISM ORGANIZATION

2025 年 10 月 15 日 至 11 月 15 日出發

【🍁10 大賞紅葉、金黃銀杏名所】

- ［韓國賞楓 NO.1］內藏山國立公園+丹楓隧道+白羊寺
- ［丹陽八景之首］嶋潭三峰
- ［丹陽著名地標］滿天下 Skywalk 天空步道
- ［清風湖秋日美景］清風湖畔纜車
- ［總統別墅］青南臺
- ［百濟首都遺跡］扶蘇山城+皋蘭寺
- ［青陽十景之一］天莊湖吊橋
- ［漫遊古坊城中］全州韓屋村(包韓服體驗漫遊)
- ［韓國最美麗皇宮］ 景福宮
- ［賞波波草+紫芒草］天空公園

縱橫遊 www.wwpkg.com.hk

更快捷・更方便・更全面 電話報名中心 3443 0880 東南亞團・中國團 按2字

連泊 2 晚首爾・型格酒店 備註 12

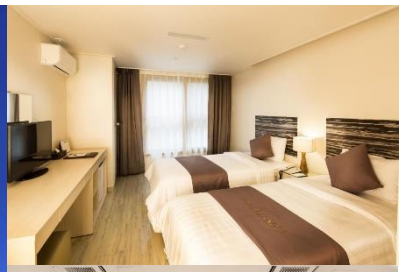

伯努伊酒店

Hotel Bernoui Seoul

客房均提供空調、衛星頻道平面電視、冰箱、電熱水壺、風筒、沐浴用品、浴袍和拖鞋、便利店並可使用 WiFi（免費）。這間住宿的每間客房都有寢具和毛巾、酒店提供自助洗衣店、休閒娛樂可以利用酒店的健身設施及乒乓球桌與家人享受樂趣的晚上時光。

JK 綻放酒店

JK Blossom Hotel Seoul

客房均提供空調、衛星頻道平面電視、冰箱、電熱水壺、熱水按摩池、浴袍和書桌。 JK Blossom Hotel 的客房設有私人衛浴，且提供沖洗座和拖鞋，並可使用 WiFi（免費）。部分客房享有河景。這間住宿的每間客房都有寢具和毛巾。距離弘大入口站 7.5 公里，距離弘益大學 7.6 公里。最近的機場是金浦國際機場，距離 JK Blossom Hotel 7 公里。

韓流人氣必食 米芝蓮推介

滋補人蔘雞湯

MICHELIN

韓國有句俗語說「飲食就是藥」，意思是吃好的食物就如同吃補藥一般，是保持身體健康的好方法。在韓國，通常會趁夏季吃點養身料理補補身，以度過炎熱的夏天，但其實一年四季都可以靠攝取營養豐富的食物來補身，這個秋季就用韓國最具代表的養身料理來補補身，才能保持充沛的精力和體力好過冬！

【來韓必食】

韓式烤肉自助餐

韓國聞名海外的美味，來到韓國品嚐烤肉是必須的，有人還說來到韓國不吃烤肉等於白走一趟，安排美味的烤肉。據說朝鮮族的一種傳統烤肉方式，常用生鐵鍋、生鐵板、銅板、銅鍋等食器，有時佐以醃漬醬料與蔬菜湯汁一起烤食。一般必定搭配飯食，其中又以各式泡菜和海藻類小菜居多。此外在韓國，會把烤肉片放在萵苣或紫蘇葉中，加入一點點的麵豉醬或蒜頭，再包裹起來吃，這種吃法是非常韓國的道地吃法。

縱橫遊WWPKG

【韓國秋日絕景・紅葉人氣 NO.1】 內藏山國立公園(10 月中旬至 11 月中旬) 備註 12

韓國人氣 No.1 的楓葉山，內藏山名字含「山內所藏無窮無盡」的意思。十四座連峰 層層圍繞，淡雅的內藏寺、白羊寺等 歷史悠久的古寺都在此地。 每逢秋天，內藏山層林盡染，火紅的 楓葉、褐色的櫟樹和黃色的櫸樹，常青的交趾木與榧子樹星星點點，互相 暉映，古剎秋色，就像一幅色彩絢麗 的油畫，美景醉人。【秋楓大道 ~ 內藏寺 ~ 白羊寺】(10 月中旬至 11 月下旬賞紅葉)(樹林環抱，秋天層林盡染，有「韓國第一楓葉山」之稱， 襯托古寺，欣賞古剎秋色)。

【清風湖畔纜車】

欣賞清風湖秋日美景

清風湖畔纜車是自清風面勿台里至飛鳳山山頂，往返於長約 2.3 公里區間的纜車設施，能欣賞堤川的著名景點清風湖畔的美麗景致。纜車平均行駛速度為 5m/s，2.3 公里僅需約 10 分鐘即可抵達山頂。纜車上部停靠站飛鳳山，因像鳳凰抱著蛋再飛著去覓食的樣子而得名，山位於清風湖的中央，海拔高 531 公尺，於山頂俯瞰清風湖風景，如同看著多島海一般。

【全州韓屋村】

包韓服體驗漫遊古坊城

全州韓屋村位於全州市豐南洞與校洞一帶，共有 730 多間櫛比鱗次的韓國傳統建築韓屋聚集於此。在瞬息萬變的現代都市中始終保存著古老面貌的全州韓屋村，因可體驗韓國過去的傳統而聞名。

【天空公園】

賞波波草+紫芒草

天空公園位於首爾市區內，通過天空階梯走後，你俯瞰 2002 首爾世界盃體育場會場四圍，合共有五座公園：天空公園、和平公園、蘭芝漢江公園、彩霞公園、蘭芝川公園，統稱為「世界盃公園」。10 月上旬至 10 月下旬賞 掃帚草即是我們說的「波波草」，韓國的秋天除了紅葉外，紫芒草亦是影相打卡的另一好選擇。11 月份在天空公園最火的一定是芒草海了。別錯過首爾一年一次秋系必賞。

縱橫遊WWPKG

KSB5XP：2025 年 10 月 15 日至 11 月 15 日出發

【首爾仁川來回】德威航空-早早機出發		早餐 備註 10	午餐 備註 10	晚餐 備註 10	免費客房 酒店 備註 7、8
DAY1	香港✈仁川空港 - 丹陽(車程約 3 小時) - 滿天下 Skywalk 天空步道(賞楓葉)備註 19(設在 80-90 公尺南漢江峭壁上的天空步道，能感受到走在空中的刺激感。在觀景台的螺旋型區間，可以用各種角度欣賞風景。) -【丹陽八景之首】 嶋潭三峰(賞楓葉)備註 19（矗立於南漢江上的三座石峰，分別為將軍峰、妻峰與妾峰。最大的將軍峰上有先祖們吟詩弄月的三嶋亭。附近的嶋潭三峰旅遊區設有三峰故事館、黃布帆船、遊覽船碼頭與休息站等設施，值得遊覽。) - 清風湖畔纜車(包纜車來回)(賞楓葉)備註 19、20(清風湖畔纜車是自清風面勿台里至飛鳳山山頂，往返於長約 2.3 公里區間的纜車設施，能欣賞堤川的著名景點清風湖畔的美麗景致。)	✈ 航機上	[地道美食] 薯仔豬骨煲	[人氣美食] 安東粉絲雞	【清州、世宗型格酒店】 J-One Hotel 清州 J-One 酒店 或 Gloucester Hotel Cheongju 清州格洛斯特酒店 或 Osong H Hotel Sejong 世宗城五松 H 酒店 或同級
DAY2	【總統別墅】 青南臺(賞楓葉)備註 19(位於大清湖畔的青南臺，有著「溫暖的南方青瓦臺」之涵義，是自 1983 年啟用的總統別墅。) -【百濟首都遺跡】 扶蘇山城+皋蘭寺(賞楓葉)備註 19(扶餘做為百濟首都，至 660 年新羅唐朝聯軍滅百濟為止，共歷 6 王計 123 年。) -【青陽十景之一】 天莊湖吊橋(賞楓葉)備註 19(建於 2009 年，總長 207 公尺，為代表青陽的吊橋。) -【漫遊古坊城中】 全州韓屋村(包韓服體驗遊)(賞楓葉/銀杏)備註 19(韓國最大規模傳統韓屋村，匯聚了 700 多棟韓屋，是韓國傳統文化的重要景點。)	酒店內	[韓迷必試] 韓式部隊鍋	[傳統之味] 全州韓定食	【全州型格酒店】 Grand Hillstone Jeonju 全州大山石酒店 或 Jeonju Signature Hotel 全州招牌酒店 或 ibis Styles Ambassador Jeonju City Centre 宜必思尚品全州酒店 或同級
DAY3	【韓國人氣 No1】 內藏山國立公園(包入場+單程接駁車)(賞楓葉)備註 19 - 丹楓隧道(賞楓葉)備註 19(從入門售票處開始，每隔五公尺就種楓樹，因此形成景色迷人的楓葉隧道，仰頭有兩旁楓樹相依、低頭可見紅葉灑落，浪漫氣息可以說是內藏山賞楓的代表景點。) - 白羊寺(賞楓葉)備註 19(淡雅的內藏寺、白羊寺等歷史悠久的古寺都在此地，古剎秋色，就像一幅色彩絢麗 的油畫，美景醉人。) - 首爾(車程約 4 小時)	酒店內	[美味之選] 香菇火鍋餐	[來韓必食] 韓式烤肉 自助餐	【連泊 2 晚首爾】 Bernoui Hotel 伯努伊酒店 或 JK Blossom Hotel JK 綻放酒店 或 88 Hotel Seoul (Superior room) 88酒店 或同級
DAY4	【韓國最美麗皇宮】 景福宮(包入場)(賞楓葉)備註 19(景福宮是五大宮中，規模最大、建築設計最美麗的宮闕。) -【韓國名物】人蔘專賣店(約 60 分鐘) 備註 18 - 韓流化妝品專賣店(約 60 分鐘) 備註 18 -【秋之必訪】 天空公園(賞波波草+紫芒草)備註 19(難以置信首爾都市中竟隱藏著如此大片紫芒花海。新鮮的空氣與夢幻的美景讓人不禁陶醉其中。) - 明洞購物區(聚集了流行時尚物品與護膚化妝品的購物天堂。)	酒店內	MICHELIN [米芝蓮推介] 滋補人蔘雞湯 (每人一鍋)	自費選擇 喜愛膳食	
DAY5	護肝產品專賣店(約 60 分鐘) 備註 18 - 弘益大學街(多間藥妝店及人氣波鞋店，方便一網打盡，還可以順道逛逛 2018 年底全新開幕的 AK&購物廣場及 7 層高 DAISO 家品店。) - 仁川空港 ✈ 香港	酒店內	自費選擇 喜愛膳食	✈ 航機上	

【首爾仁川來回】 t'way air

香港→仁川	起飛約	00:00-02:30
仁川→香港	起飛約	18:00-22:55+1

※ 航班起飛範圍
※ 起飛及回程時間，最終以航空公司決定為準。備註 6

縱橫遊WWPKG

■ 備註

1. 如未能入住行程表上之酒店，將會安排同級或提升更好之酒店/或其他地區之酒店。最終以旅團集合資料/當地安排為準。
2. 如未能安排行程表上之餐食，將會安排類同或同等價值之餐食；如未能安排行程表上之景點，將會安排其他景點或退回費用。
   最終以旅團集合資料/當地安排為準。
3. 設施/景點/餐廳之營業時間及價格僅供參考，請以官方公布資訊為準。
4. 報名時必須購買「縱橫旅安心保險」「基本計劃」，更享有全面旅遊保障。
5. 報名時必須提供合適及有效之旅遊證件：所有出入境、簽證、隔離、檢疫、疫苗，均以當地及香港特區政府公佈為準。
6. 團費包括來回經濟客位機票。航班時間以航空公司最終確認為準，恕不另行通知。回程時航班於第 6 天凌晨抵港，請客人購買第 6 天旅遊保險，
   則屬 6 天旅程，旅行團服務費按 5 天收費。※大韓航空有效期為 14 日，其他航空公司暫時不設停留改期返港。
7. 如未能入住行程表上之酒店，將會安排同級或提升更好之酒店。如報名時為單人，需繳付單人房附加費 ； 或單數組合（如三人）可要求安排三人房，
   三人房定義為兩張單人床或一張雙人床，後加一單人沙發床或移動式摺床。一般市區酒店，因面積問題，如單數組合要求三人房，一般是安排大床加床，
   不能安排雙床房加床。酒店房間面積只供參考，實際以酒店最終提供為準。
8. 酒店 WIFI 上網服務及其他由酒店提供之額外付費服務均以酒店公佈為準，請於退房時支付有關收費。
9. 行程安排及航班資料以旅行團集合資料為準。遊覽行程、膳食內容及住宿次序僅供參考，如有改動最終視乎實際情況及當地安排為準，敬請留意。
10. 餐廳及膳食餐單偶會因應食材供應或當地節慶而有所更改，恕不另行通知。如遇個別餐廳休息，將另行安排同類型餐廳，敬請留意。
11. 客人提出的額外要求，會按容許情況下嘗試，但不一定能夠成功安排，敬請見諒。
12. 行程上的一切圖片及介紹只供參考，一切以當地實物實況為準。
13. 宣傳物資顯示之價格是成人佔半間房的。
14. 如遇團隊人數不足 15 人，本公司有權不派領隊全程隨團， 將會另作通知。否則就會安排持牌領隊全程隨團。
15. 自費活動參加與否請自行決定。
16. 為確保消費者權益，「責任細則及有關註意事項」及「私隱政策」可於報名表背頁或於網站（wwpkg.com.hk)下載。
17. 行程、膳食、住宿、交通安排，或會因出入境口岸的搭配而產生次序上的調動，不便之處，敬請原諒。
18. 所有購物定點的實際在留時間，需按現場情況而定。
19. 賞雪/時花/紅葉資料只供參考，盛放視乎天氣有差異或人為情況而未能達到個人期望，敬請見諒。
20. 如遇惡劣天氣或定期維修而臨時運休，以致無法乘搭清風湖畔纜車將更改往南山公園纜車+N 首爾塔。

牌照號碼:350217 KSB5XP-ITX2025 **製表日期**: 27 MAY 2025

❤縱橫旅安心就是不一樣的旅遊保障，讓您玩得更稱心!

為了令您享有更完善的旅遊保障，報名時須購買「縱橫旅安心保險」[基本計劃] (出示有效全年旅遊保險證明除外)

為您獻上不一樣的旅遊保障，包括：(細則受條款約束)
・特設「家庭計劃」，受保子女數目不限
・受保人因患病而須取消行程，都可以得到保障(上限 30000 元)
・延長保障最長至離港前 3 小時及回港後 3 小時止
・保障旅程中之消閒活動，包括熱氣球、跳傘、滑雪、水肺潛水等
・保障因恐怖襲擊而引致之「個人意外」及「醫療費用」等索償

如投保【**環球尊尚計劃**】於紅色旅遊警示下，更可獲得取消或縮短行程之額外保障。
(指定團隊除外，請瀏覽 https://www.wwpkg.com.hk/info/travel-insurance) 「縱橫旅安心」由安達保險有限公司 CHUBB承保

CHUBB