

6/7天 JGG6/7KR

縱橫遊WWPKG

# 日本 JAPAN

可提升私人溫泉

[峽谷鐵道]立山黑部 · 雪之大谷 WALK · 神的唯一淨土[上高地] ·  
第一 V 字峽[黑部峽谷鐵道] · 世產童話村[白川鄉 · 合掌村]  
牧歌之里 · [太閣本店]A5 黑毛和牛 SHABU · 富山灣鮭 ·  
白馬溫泉 · 名古屋 MARRIOTT ASSOCIA / HILTON

日本三大名城[名古屋城] · TOYOTA產業技術紀念館 · 日本第一活力商店街[大須觀音寺] ·  
名古屋JR雙子塔購物城 · 長島三井OUTLET PARK/臨空PREMIUM OUTLETS

2025 年 5 月 1 日至 6 月 23 日出發



縱橫遊  
www.wwpkg.com.hk

國泰航空公司

更快捷·更方便·更全面 電話報名中心  
34430880  
日本團 按1+1字



## 欣賞日本秘景【上高地・立山黑部】

### 日本第一 V 字峽【黑部峽谷鐵道】

乘坐黑部峽谷觀光鐵道・沿途欣賞美景

(宇奈月站↔貓又站，來回約 120 分鐘)

黑部峽谷位於北阿爾卑斯山脈北段，夾在立山連峰和白馬岳等山岳之間，為黑部川經過億萬年侵蝕與切割後所形成的深邃溪谷，成為日本最深的 V 字形峽谷，山頂和谷底的高度差達到 2000 米，黑部川水量豐富山谷落差大，因此也是興建水利發電站的最佳之處，自然觀光資源更是豐富。沿岸到處充滿不經修飾的大自然鬼斧神工，壯觀景色令人讚嘆

橘紅色的小火車經過隧道、鐵橋、穿梭於深不見底的險峻峽谷，加上河水的碧綠、叢林的蒼鬱深綠、野草的嫩綠，無一不在展示出絕佳的視覺衝擊饗宴。並於貓又站停留約 20 分鐘，可以登上展望台欣賞黑部川的壯麗景色。

從宇奈月車站出發的觀光小火車最先穿越的紅色新山彥橋是沿線最長(166 米)的橋，其通紅的顏色十分惹人注目。而且呈現相當難得一見的傾斜狀態，因小火車汽笛的回音繚繞，響徹溫泉街而得名。

新柳川原電廠供電始於 1927 年，是當時日本供電量第一的發電廠，但現在已經被拆除剩下的部分就像一座漂浮在湖上的歐洲城堡。

沿途可以從高點遠眺觀賞的後曳橋美景，以及黑部川和祖母谷溪交匯處附近的猿飛峽谷景觀，都是新線時期非常值得一遊的絕佳場所。還有老鼠回頭崖於貓又站的下游，是一座高達 200 米的大岩壁。相傳，被貓追趕的老鼠也無法爬上此峭壁，只能回頭逃跑。



### 【立山黑部】

乘坐 6 種交通工具跨越日本阿爾卑斯山

位於富山縣以西的北阿爾卑斯山脈，擁有風光如畫的大自然，是日本三大險峻山脈之一。用 6 種不同的交通工具橫跨穿越，包括登山纜車、高原巴士、電動巴士、空中纜車等，其中立山空中纜車是日本第一長的無支柱空中纜車，長約 1700 米，途中並沒有任何支柱支撐，可以 360 度無限制欣賞立山黑部的壯麗景色，更被稱為「移動的空中展望台」！



### 雪壁絕景【雪之大谷】

每年冬季都因大雪而封山的立山黑部，在春天再度開山時用鏟雪車將厚厚的積雪產成道路，形成兩邊高達 20 米的雪壁，非常壯觀。可以親手觸摸雪壁，體驗自然的神奇力量。

### 期間限定【雪之迴廊】

雪之大谷的周邊會按不同時期舉行不同活動，如室堂站上方與立山自然保護中心連結全長約 70 米，高約 8 米雪壁的「雪之迴廊」可探險，兩側雪壁更加貼近，刺激感十足。還能親眼見識開山功臣「熊太郎」除雪車（4 月 15 日至 6 月 25 日），或 6 月起可步行約 15 分鐘前往剛開始融雪的「御庫里池」，藍色湖面像半眯著眼睛一樣非常夢幻。







## 上高地

🌸 5月上旬起賞高山時花、高嶺櫻等

上高地位於貫穿穗高連峰中間的梓川，有大正池、田代池與明神池倒映著阿爾卑斯山的山峰，北邊是穗高連峰，南部則有燒岳，美麗的景色令人陶醉。從讀音來看，上高地的另一個意思是「神降地」，也就是神降臨之地，以此來形容上高地是如此美麗的地方。

## 大正池・河童橋散策

大正池是燒岳於 1915 年(大正四年)火山噴發後，阻斷梓川所形成的一個堰塞湖，枯木沒入水中的景色更是一大特色，清澈的溪水不時可見野鴨與岩魚悠游。河童橋架在清澈梓川上，環顧可見綿延的穗高連峰、燒岳與霞澤岳等山巒，風景秀麗。

❤️ 貼心安排可選擇在**大正池車站下車**，欣賞大正池的美麗景色，再步行至河童橋，再回上高地車站上車；如果對體力沒有自信，可選擇在**上高地車站下車**，直接步行至河童橋及上高地資料館，亦可以於梓川兩岸散步，最後於上高地車站上車。



## 世界文化遺產・童話村【白川鄉合掌村】

🌸 4月中旬至5月上旬賞櫻

不少人都知道**白川鄉合掌村**，其有如童話中薑餅屋的造型吸引了不少人前往。合掌屋只用繩子與木材搭建，完全不使用釘子，屋頂以厚厚的茅草覆蓋，外形有如兩手合握，看似簡單的構造卻經得起風吹雨打、大雪、地震的考驗，體現先人的智慧！



## 花花世界【牧歌之里】

為一個能欣賞四季花卉及與小動物們親近的體驗型主題樂園。園內繁花似錦，綠意盎然，尤其以春天最為美麗，能看到如同地毯一般鋪開的美麗芝櫻，以及 24 個品種 20 萬株顏色各異的鬱金香。另外還有羊駝、馬、乳牛及綿羊等可愛的動物們可親密接觸，亦有乳製品農業體驗等，可以搭乘遊園小火車愜意地欣賞別於平地的高原風光景緻(約 400 日圓)，大人小孩都能玩到盡興！



## 日本三大名城【名古屋城】

由開創了江戶幕府的將軍德川家康下令建造的城池，於 1612 年完成，是近代城郭建築的頂峰景點，與姬路城、熊本城並列日本三大名城。名古屋城中最著名的是金鯱，據說城堡大樑上懸掛金鯱始於室町時代前期的城堡輪廓成形期，當初作為防火的符咒被用來裝飾大樑，後來成為城主權利的象徵。





## 豐田集團發源地

### 【TOYOTA 產業技術紀念館】

了解豐田從誕生到發展的整個歷史。豐田家從製造織機轉為製造汽車，紀念館主要分纖維機械館、汽車館兩個部分。除了能看到汽車的實際生產過程，還展示著豐田汽車生產的第一輛標準 AA 型轎車。



## 日本第一活力 400 年商店街

### 【大須觀音寺】

大須觀音每年舉辦各種各樣的祭祀活動，香客絡繹不絕。與東京都淺草寺的淺草觀音、三重縣的津觀音並列日本三大觀音之一。其參道商店街有 400 多年的歷史，從江戶時代起就非常繁榮，餐廳、服裝店、雜貨店、電器店等，共 1200 多家店鋪，號稱日本第一充滿活力的商店街。



## 嚴選宿泊・美食

### 日本天皇級享受・白馬東急溫泉



1998 年冬奧時，日本天皇曾經下榻於白馬東急。房內空間很高雅、略帶點歐式風情。白馬東急有能使皮膚變得光滑細膩的強鹼性「美人湯」，溫泉水有助回復疲勞、緩解神經痛等等的病症。

### 名古屋 MARRIOTT ASSOCIA

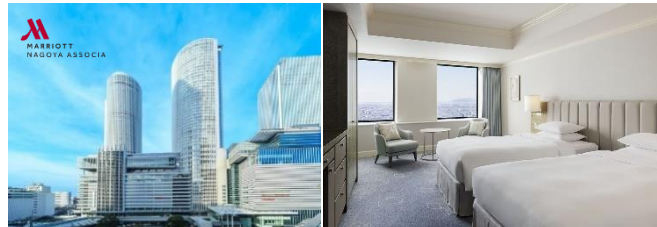

與 JR 名古屋站直接相連，位於名古屋站正上方，無論觀光、飲食、購物皆十分便利。由於酒店內客房皆在 20-49 樓之間，從客房內俯瞰而下便可將千萬美景盡收眼底，可以盡情享受這靜謐怡人的都市花園。

### 富山灣壽司

份量十足的厚切壽司・啖啖滿足

富山灣受到大自然恩惠一年四季都捕撈到豐富海鮮的富山灣，再加上打撈地點與漁況十分相近，為鮮度提供了保障。富山壽司的精髓就是「時令海魚」，比方說冬令有紅堪察加擬石蟹、小金槍魚、白蝦、牡丹蝦、加賀螺、鰻魚，請您盡情品嚐富山出產的天然、新鮮的時令海鮮！



### A5 黑毛和牛 SHABU SHABU【太閤本店】

體驗無與倫比的美味

太閤本店是一家名古屋市內 SHABU SHABU 和會席料理的老店。採用嚴選的 A5 等級黑毛和牛和使用 100% 太白芝麻的無添加特製芝麻醬汁。每塊和牛都擁有精緻的霜降油花，肉質柔嫩，口感極佳。店鋪不但講求美味，更追求安全放心的傳統 SHABU SHABU。



※餐食圖片只供參考，餐食安排以當地接待安排為準。

|       |                                                                                                                                                                                                                                                                                                                                                                                                                                                                                                                                                            | 早餐  | 午餐                                                                                     | 晚餐                                                                               | 酒店 備註⑦⑧                                                                                                                          |
|-------|------------------------------------------------------------------------------------------------------------------------------------------------------------------------------------------------------------------------------------------------------------------------------------------------------------------------------------------------------------------------------------------------------------------------------------------------------------------------------------------------------------------------------------------------------------|-----|----------------------------------------------------------------------------------------|----------------------------------------------------------------------------------|----------------------------------------------------------------------------------------------------------------------------------|
| DAY 1 | 香港 ✈️ 名古屋 ~ 長良川(跟岐阜城被列為國家重要文化景觀) 備註④                                                                                                                                                                                                                                                                                                                                                                                                                                                                                                                       |     | ✈️<br>航機上                                                                              | 温泉御膳<br>或<br>日式御膳<br>備註④                                                         | 長良川岐阜 GRAND 温泉<br>或<br>岐阜MIYAKO<br>(非温泉酒店)                                                                                       |
|       | 香港 ✈️ 大阪 ~ 長良川(跟岐阜城被列為國家重要文化景觀) 備註④                                                                                                                                                                                                                                                                                                                                                                                                                                                                                                                        |     |                                                                                        |                                                                                  |                                                                                                                                  |
| DAY 2 | <p><b>世界文化遺產【白川鄉·合掌村】</b>(於4月中旬至5月上旬賞櫻)(日本現存三大合掌村之一,被群山圍繞遠離繁囂,擁有舊時日本農家景色,保留了眾多的獨特合掌屋。可自由前往<b>空中展望台</b>,從高處將整個白川鄉一覽無遺,也是拍照名所) 備註⑥⑦⑧</p> <p>~ <b>飽覽日本三大峽谷之一美景【黑部峽谷鐵道觀光火車】</b>(包來回火車票由<b>宇奈月站</b>↔<b>貓又站</b>)(來回約120分鐘,於貓又站停留約20分鐘,可以登上展望台欣賞黑部川的壯麗景色)(山頂和谷底的高度差達到2000米,河水的碧綠、叢林的蒼鬱深綠、野草的嫩綠,橘紅色的小火車輕快前行。無一不在展示出絕佳的視覺衝擊饗宴) 備註⑨</p>                                                                                                                                                                                                                              | 酒店內 | 鄉土料理                                                                                   | <p><b>富山灣 獨特時令 壽司</b><br/>備註⑩</p> <p>壽司店歷史悠久<br/>部分採用傳統<br/>榻榻米座席<br/>別具日式風味</p> | <p>富山 VISCHIO<br/>(設有大浴場)<br/>或<br/>富山 OARKS CANAL PARK<br/>或<br/>高岡 NEW OTANI</p>                                               |
| DAY 3 | <p><b>立山黑部</b>〔約6小時,採用6種不同交通工具橫跨日本屋脊〕 備註⑩</p> <p>~ <b>立山</b> ~ <b>美女平</b> ~ <b>彌陀之原</b> ~ <b>室堂</b> ~ <b>雪之大谷</b>(位處2000多米高山,全長約500米,高約20米的雪牆通道,可親身體驗壯觀無比的感受)(而雪之大谷的周邊會按不同時期舉行不同活動,如室堂站上方與立山自然保護中心連結全長約70米,高約8米雪壁的「<b>雪之迴廊</b>」可探險,還能親眼見識開山功臣「<b>熊太郎</b>」除雪車(5月1日至6月25日),或6月起可以步行約15分鐘前往觀賞剛開始融雪的「<b>御庫里池</b>」,藍色湖面像半眯著眼睛一樣非常夢幻) ~ <b>大觀峰</b> ~ <b>黑部平</b> ~ <b>黑部湖</b> ~ <b>黑部水壩</b> ~ <b>扇沢</b> ~ <b>温泉鄉</b> 備註⑩</p> <p>(❤️<b>到訪立山黑部獲贈「立山黑部紀念單張」</b>沿途蓋印立山黑部特色圖案,見證留念 備註⑩)</p> <p>※入住「<b>白馬MARRIOTT COURTYARD</b>」,可每位每晚HK\$1300提升入住私人温泉房間(約360呎)。備註⑩</p> | 酒店內 | 蒲燒<br>鰻魚飯<br>備註⑩                                                                       | <p>温泉御膳<br/>或<br/>温泉自助餐</p>                                                      | <p>【<b>長野</b>】備註⑩</p> <p>白馬東急温泉 TOKYU HAKUBA<br/>或<br/>白馬MARRIOTT COURTYARD温泉<br/>【↑可提升私人温泉房間(約360呎)】<br/>或<br/>立山 PRINCE 温泉</p> |
| DAY 4 | <p><b>眾神的淨土【上高地】</b>(於5月上旬起賞高山時花、高嶺櫻等)(約2小時,欣賞猶如人間仙景的美麗景色。春天時分,百花盛開;將整個上高地點綴的粉粉嫩嫩,青綠的草原及略帶秋黃的青苔,更是表現出盡富詩意的風格,而<b>大正池</b>、<b>兒童橋</b>亦為上高地最漂亮的風景勝地) 備註⑩⑪⑫</p> <p>~ <b>親親自然【牧歌之里】</b>(於5月上旬至中旬賞鬱金香;5月下旬至6月中旬賞罌粟花;6月賞粉蝶花等)(為一花卉與動物的主題樂園,因在高原上氣候溫差大,開出的花朵特別漂亮。還能與農場裡的動物接觸交流,除了牛、羊、馬、兔子等可愛動物外,還有高人氣的園區代表動物草泥馬) 備註⑩⑫</p>                                                                                                                                                                                                                                          | 酒店內 | ~                                                                                      | [時令鮮魚]<br>手桶御膳<br>或<br>日式御膳                                                      | <p>【<b>2晚</b>】備註⑩</p> <p>名古屋MARRIOTT ASSOCIA<br/>或<br/>名古屋HILTON<br/>或<br/>名古屋日航STYLE</p>                                        |
| DAY 5 | <p>*<b>日本三大名城【名古屋城】</b>(於1612年完成工程,為戰國名將德川家康所築過最大的城。 ※由於天守閣目前正在整修,所以不能進入,敬請注意)</p> <p>~ <b>豐田集團發源地【TOYOTA產業技術紀念館】</b>(了解豐田從誕生到發展的整個歷史。紀念館主要分纖維機械館、汽車館兩個部分。除了能看到汽車的實際生產過程,還展示著豐田汽車生產的第一輛標準AA型轎車) 備註⑬</p> <p>~ <b>大須觀音寺·日本第一活力商店街</b>(有400多年歷史,在總長超過1700米的拱廊式街頭,共1200多家店舖,應有盡有)</p> <p>~ <b>名古屋JR雙子塔購物城</b>(雙子塔購物城的十數層是高島屋百貨,還緊接著近鐵Pass'e、名鐵百貨店及大型電器行LABI、BIC CAMERA,亦可以前往新幹線地下街ESCA,約有80間多店舖,集名古屋美食、當地名產、ABC-MART、UNIQLO等等)</p>                                                                                                                             | 酒店內 | <p>大須商店街<br/>自費</p> <p>推薦:<br/>KONPARU<br/>炸蝦三明治、<br/>RedRock<br/>牛肉丼飯、<br/>矢場味噌豬排</p> | <p>「<b>太閤本店</b>」<br/>黑毛和牛<br/>SHABU<br/>SHABU<br/>(A5,約120g)<br/>備註⑭</p>         |                                                                                                                                  |
| DAY 6 | <p><b>日本最大【長島三井 OUTLET PARK】</b>(聚集逾300多家名牌商店,如GUCCI、ARMANI、LEGO、ADIDAS、NIKE等。亦有許多人氣餐廳、美食廣場,如名產松阪肉朝日屋、老鋪洋食東洋軒、長島布丁等)</p> <p>~ <b>名古屋 ✈️ 香港</b></p>                                                                                                                                                                                                                                                                                                                                                                                                         | 酒店內 | OUTLET<br>內自費                                                                          | ✈️<br>航機上                                                                        |                                                                                                                                  |
|       | <p><b>臨空 PREMIUM OUTLETS</b> 分成兩棟 MAIN SIDE 和 SEA SIDE,店舖數量超過200間,日本國內外知名名牌全年提供優惠價格。亦有許多人氣餐廳、美食廣場,如三田屋本店、BAGEL&amp;BAGEL、一風堂拉麵等)</p> <p>~ <b>大阪 ✈️ 香港</b></p>                                                                                                                                                                                                                                                                                                                                                                                              |     |                                                                                        |                                                                                  |                                                                                                                                  |



|       |                                                                                                                                                                                                                                                                                                                                                                                                                                     | 早餐  | 午餐                                                                                     | 晚餐                                                                                | 酒店 備註②⑥                                                                                                                   |
|-------|-------------------------------------------------------------------------------------------------------------------------------------------------------------------------------------------------------------------------------------------------------------------------------------------------------------------------------------------------------------------------------------------------------------------------------------|-----|----------------------------------------------------------------------------------------|-----------------------------------------------------------------------------------|---------------------------------------------------------------------------------------------------------------------------|
| DAY 1 | <p>香港 ✈️ 名古屋 ~ 長良川(跟岐阜城被列為國家重要文化景觀) 備註④</p> <p>香港 ✈️ 大阪 ~ 長良川(跟岐阜城被列為國家重要文化景觀) 備註④</p>                                                                                                                                                                                                                                                                                                                                              |     | <p>✈️</p> <p>航機上</p>                                                                   | <p>温泉御膳<br/>或<br/>日式御膳<br/>備註④</p>                                                | <p>長良川岐阜 GRAND 温泉<br/>或<br/>岐阜MIYAKO<br/>(非温泉酒店)</p>                                                                      |
| DAY 2 | <p>世界文化遺產【白川鄉·合掌村】(🌸4月中旬至5月上旬賞櫻)(日本現存三大合掌村之一,被群山圍繞遠離繁囂,擁有舊時日本農家景色,保留了眾多的獨特合掌屋。可自由前往空中展望台,從高處將整個白川鄉一覽無遺,也是拍照名所) 備註②⑦⑧</p> <p>~ 🍷🍷🍷 *飽覽日本三大峽谷之一美景【黑部峽谷鐵道觀光火車】(包來回火車票由宇奈月←→貓又站)(來回約120分鐘,於貓又站停留約20分鐘,可以登上展望台欣賞黑部川的壯麗景色)(山頂和谷底的高度差達到2000米,河水的碧綠、叢林的蒼鬱深綠、野草的嫩綠,橘紅色的小火車輕快前行。無一不在展示出絕佳的視覺衝擊饗宴) 備註⑤</p>                                                                                                                                     | 酒店內 | <p>鄉土料理</p>                                                                            | <p>富山灣<br/>獨特時令<br/>壽司<br/>備註④</p> <p>壽司店歷史悠久<br/>部分採用傳統<br/>榻榻米座席<br/>別具日式風味</p> | <p>富山 VISCHIO<br/>(設有大浴場)<br/>或<br/>富山 OARKS CANAL PARK<br/>或<br/>高岡 NEW OTANI</p>                                        |
| DAY 3 | <p>立山黑部〔約6小時,採用6種不同交通工具橫跨日本屋脊〕備註⑨</p> <p>~ 立山 ~ 美女平 ~ 彌陀之原 ~ 室堂 ~ 雪之大谷(位處2000多米高山,全長約500米,高約20米的雪牆通道,可親身體驗壯觀無比的感受)(而雪之大谷的周邊會按不同時期舉行不同活動,如室堂站上方與立山自然保護中心連結全長約70米,高約8米雪壁的「雪之迴廊」可探險,還能親眼見識開山功臣「熊太郎」除雪車(5月1日至6月25日),或6月起可以步行約15分鐘前往觀賞剛開始融雪的「御庫里池」,藍色湖面像半眯著眼睛一樣非常夢幻) ~ 大觀峰 ~ 黑部平 ~ 黑部湖 ~ 黑部水壩 ~ 扇沢 ~ 溫泉鄉 備註⑩</p> <p>(❤️到訪立山黑部獲贈「立山黑部紀念單張」沿途蓋印立山黑部特色圖案,見証留念 備註⑩)</p> <p>※入住「白馬MARRIOTT COURTYARD」,可每位每晚HK\$1300 提升入住私人溫泉房間(約360呎)。備註⑩</p> | 酒店內 | <p>蒲燒<br/>鰻魚飯<br/>備註⑩</p>                                                              | <p>温泉御膳<br/>或<br/>温泉自助餐</p>                                                       | <p>【長野】備註⑩</p> <p>白馬東急温泉 TOKYU HAKUBA<br/>或<br/>白馬MARRIOTT COURTYARD温泉<br/>【↑可提升私人溫泉房間(約360呎)】<br/>或<br/>立山 PRINCE 温泉</p> |
| DAY 4 | <p>眾神的淨土【上高地】(🌸5月上旬起賞高山時花、高嶺櫻等)(約2小時,欣賞猶如人間仙景的美麗景色。春天時分,百花盛開;將整個上高地點綴的粉粉嫩嫩,青綠的草原及略帶秋黃的青苔,更是表現出盡富詩意的風格,而大正池、河童橋亦為上高地最漂亮的風景勝地) 備註⑩⑪⑫</p> <p>~ *親親自然【牧歌之里】(🌸5月上旬至中旬賞鬱金香;5月下旬至6月中旬賞罌粟花;6月賞粉蝶花等)(為一花卉與動物的主題樂園,因在高原上氣候溫差大,開出的花朵特別漂亮。還能與農場裡的動物接觸交流,除了牛、羊、馬、兔子等可愛動物外,還有高人氣的園區代表動物草泥馬) 備註⑬⑭</p>                                                                                                                                              | 酒店內 | ~                                                                                      | <p>[時令鮮魚]<br/>手桶御膳<br/>或<br/>日式御膳</p>                                             |                                                                                                                           |
| DAY 5 | <p>*日本三大名城【名古屋城】(於1612年完成工程,為戰國名將德川家康所築過最大的城。 ※由於天守閣目前正在整修,所以不能進入,敬請注意)</p> <p>~ *豐田集團發源地【TOYOTA產業技術紀念館】(了解豐田從誕生到發展的整個歷史。紀念館主要分纖維機械館、汽車館兩個部分。除了能看到汽車的實際生產過程,還展示著豐田汽車生產的第一輛標準AA型轎車) 備註⑮</p> <p>~ 大須觀音寺·日本第一活力商店街(有400多年歷史,在總長超過1700米的拱廊式街頭,共1200多家店舖,應有盡有)</p> <p>~ 名古屋JR雙子塔購物城(雙子塔購物城的十數層是高島屋百貨,還緊接著近鐵Pass'e、名鐵百貨店及大型電器行LABI、BIC CAMERA,亦可以前往新幹線地下街ESCA,約有80間多店舖,集名古屋美食、當地名產、ABC-MART、UNIQLO等等)</p>                                 | 酒店內 | <p>大須商店街<br/>自費</p> <p>推薦:<br/>KONPARU<br/>炸蝦三明治、<br/>RedRock<br/>牛肉丼飯、<br/>矢場味噌豬排</p> | <p>「太閤本店」<br/>黑毛和牛<br/>SHABU<br/>SHABU<br/>(A5,約120g)<br/>備註⑯</p>                 | <p>【3晚】備註⑰</p> <p>名古屋MARRIOTT ASSOCIA<br/>或<br/>名古屋HILTON<br/>或<br/>名古屋日航STYLE</p>                                        |
| DAY 6 | <p>全日自由活動:推薦前往MIDLAND SQUARE(為名古屋最高的建築物,聚集了國外品牌精品店。可前往220米高的T44空中迴廊(約1000日圓),眺望名古屋市街景致)/熱田神宮(日本三大神宮之一。社殿外的樹齡都約有千年以上,神宮早在七世紀編纂《古事記》裡就有記載這裡的神木為鎮宮之物)/OASIS 21(以大型玻璃屋頂的「水之宇宙船」為象徵的立體型公園)</p>                                                                                                                                                                                                                                           | 酒店內 |                                                                                        | <p>自選自費<br/>喜愛膳食</p>                                                              |                                                                                                                           |
| DAY 7 | <p>日本最大【長島三井 OUTLET PARK】(聚集逾300多家名牌商店,如GUCCI、ARMANI、LEGO、ADIDAS、NIKE等。亦有許多人氣餐廳、美食廣場,如名產松阪肉朝日屋、老鋪洋食東洋軒、長島布丁等)</p> <p>~ 名古屋 ✈️ 香港</p> <p>臨空 PREMIUM OUTLETS 分成兩棟 MAIN SIDE 和 SEA SIDE,店舖數量超過200間,日本國內外知名品牌全年提供優惠價格。亦有許多人氣餐廳、美食廣場,如三田屋本店、BAGEL&amp;BAGEL、一風堂拉麵等)</p> <p>~ 大阪 ✈️ 香港</p>                                                                                                                                                | 酒店內 | <p>OUTLET<br/>內自費</p>                                                                  | <p>✈️</p> <p>航機上</p>                                                              |                                                                                                                           |

■ 備註

- ①如未能入住行程表上之酒店，將會安排同級或提升更好之酒店。最終以旅團集合資料/當地安排為準。
- ②如未能安排行程表上之餐食，將會安排類同或同等價值之餐食；如未能安排行程表上之景點，將會安排其他景點或退回費用。最終以旅團集合資料/當地安排為準。
- ③設施/景點/餐廳之營業時間及價格僅供參考，請以官方公布資訊為準。
- ④須購買「縱橫旅安心」旅遊保險，已涵蓋醫療保障，以策萬全，安心出行。
- ⑤出發日期以報名時為準。行程安排及航班資料以旅團集合資料為準。航班時間以航空公司最終確認為準，恕不另行通知。行程、膳食內容及住宿次序如有改動，以當地接待安排為準。※ 不設停留改期返港。
- ⑥所有出入境、簽證、隔離、檢疫、疫苗、行程安排之措施，均以當地及香港政府公佈為準。
- ⑦溫泉酒店晚餐，以酒店當天安排為準。如報名時為單人，需繳付單人房附加費。
- ⑧酒店WIFI上網服務及收費由酒店提供及公佈為準，請退房時支付有關上網費用。
- ⑨如因天氣、維修或不能預見的情況而不能乘搭立山的 6 種交通工具，將不會退款。  
立山午餐時間約 30 分鐘。蒲燒鰻魚飯或會因立山旅程之開始時間/食材供應而改為日式定食。  
如因立山餐廳預約滿席，將退回相關餐食費用而午餐改為「自費」。  
雪之大谷的活動日期暫未公佈，一切以當地為準。  
立山黑部紀念單張位於立山黑部指南內。
- ⑩世界文化遺產(白川鄉·合掌村)，如入屋參觀資料館可行前往購票(約 400 日圓)，亦可自行前往野外博物館購票參觀(約 600 日圓)。可自由步行或乘搭接駁車(單程約 300 日圓，09:00-16:10 每 20 分鐘一班)來回空中展望台。空中展望台會因天氣、維修等特殊情況下關閉。
- ⑪若遇白馬溫泉酒店滿室，將有可能改為其他溫泉區。  
若仍無法安排，將會改為松本花月溫泉 / 松本市 BUENA VISTA / ALPICO(非溫泉) 或 市中心酒店(非溫泉)。
- ⑫若遇酒店滿室，將會改為名古屋東急/名古屋日航 STYLE/名古屋市其他酒店。
- ⑬前往上高地需要乘坐上高地環保巴士，其安排以國家公園提供的日子為準。上高地之(大正池及河童橋)被指定為自然保護區，須徒步約 2 至 3 小時遊覽。  
如因天氣、颱風或暴雨情況，因安全問題，從大正池沿上高地自然研究路步行至河童橋將會取消。
- ⑭若遇第一天溫泉酒店滿室，將改為入住名古屋市中心(非溫泉)。晚餐則改為日式料理，實際以當地安排為準。
- ⑮如因天氣、維修、預約滿席或不能預見的情況而不能乘搭黑部峽谷鐵道觀光火車，將改為前往「\*富山玻璃美術館」，且不會退款。
- ⑯如因坐席關係/預約滿席，將改為其他餐廳享用相約價值的 A4 黑毛和牛 SHABU SHABU 或 日式御膳。
- ⑰櫻花及時花資料只供參考，盛放視乎天氣有差異。
- ⑱上高地開山日期暫未公佈，能否前往最終以實際開山日期及酒店排列為準。如未能前往「上高地-大正池及河童橋」，將會改為前往「\*新穗高雙層纜車」。  
如遇纜車設備檢修/臨時運休/天氣原因而停運，乃迫不得已之情況，將取消前往。
- ⑲第 3 位如是 5 歲以下(佔床)均作成人計算(3 人同房)，5 歲以下(不佔床)只需附加成人價錢的一半。後加床位為梳化床(SOFA BED)/榻榻米布團(TATAMI)。最終可否提升，出發前確認為準。若房間已滿將退回有關費用唯不可藉此退出。
- ⑳TOYOTA 產業技術紀念館每逢星期一休館(如星期一為日本假期，則翌日休息)。如遇休館，將改為前往「熱田神宮」。
- ㉑傳統懷舊的榻榻米需跪坐在榻榻米座席上品嚐時令壽司。為了讓您品嚐最鮮味的時令壽司，店內只會採用刺身來製作壽司，鮮味無窮。  
如遇預約滿席，將改為日式料理。
- ㉒請自行決定是否參加自費活動。
- ㉓根據日本厚生勞動省於 2024 年 4 月 1 日起開始執行【司機工作時間改善基準告示】之規定，為確保司機有充裕休息時間，將安排於 18:00 或之前享用晚餐。  
如最終無法安排於 18:00 或之前享用晚餐，則有可能於晚餐後步行返回酒店 或 退回相關餐食費用而晚餐改為「自選自費喜愛膳食」。
- ㉔所有宣傳物資顯示之價格是成人佔半間房。
- ㉕團費包括來回經濟客位機票。
- ㉖團隊將安排持牌領隊全程隨團。
- ㉗行程上的所有圖片只供參考，一切以實際為準。

提升膳食項目表，詳情請瀏覽 <https://reurl.cc/eLZXyQ>

登記會員, 盡享優惠  
• 儲積分當錢洗  
• 尊享生日禮遇  
• 洞悉最新資訊  
[www.wwpkg.com.hk](http://www.wwpkg.com.hk)

出發前 3-5 日就可以 Download! 旅團集合資料  
下載易  
史方使史快捷·隨時隨地Get!

| 【大阪入·大阪走】 |             | 國泰航空公司 |             |
|-----------|-------------|--------|-------------|
| 香港<br>CX  | 08:10~10:45 | ▶ 大阪   | 12:45~15:15 |
| 大阪<br>CX  | 16:45~18:05 | ▶ 香港   | 19:55~21:35 |

※ 航班編號、起飛及回程時間，最終以航空公司決定為準。

| 【名古屋入·名古屋走】  |       | 國泰航空公司 |       |
|--------------|-------|--------|-------|
| 香港<br>CX536  | 09:35 | ▶ 名古屋  | 14:15 |
| 名古屋<br>CX539 | 15:20 | ▶ 香港   | 19:10 |

※ 航班編號、起飛及回程時間，最終以航空公司決定為準。

♥ 縱橫旅安心就是不一樣的旅遊保障，讓您玩得更稱心!

為了令您享有更完善的旅遊保障，報名時須購買「縱橫旅安心保險」[基本計劃] (出示有效全年旅遊保險證明除外)

為您獻上不一樣的旅遊保障，包括：(細則受條款約束)

- 特設「家庭計劃」，受保子女數目不限
- 受保人因患病而須取消行程，都可以得到保障(上限 30000 元)
- 延長保障最長至離港前 3 小時及回港後 3 小時止
- 保障旅程中之消閒活動，包括熱氣球、跳傘、滑雪、水肺潛水等
- 保障因恐怖襲擊而引致之「個人意外」及「醫療費用」等索償

如投保【環球尊尚計劃】於紅色旅遊警示下，更可獲得取消或縮短行程之額外保障。

(指定團隊除外，請瀏覽 <https://www.wwpkg.com.hk/info/travel-insurance>) 「縱橫旅安心」由安達保險有限公司 CHUBB 承保

CHUBB

登入了解更多保障

