

立山黑部 峽谷鐵道



【一期一会の限定VIEW】雪壁傳奇

TATEYAMA

6/7天
JGG6/7KR

首創淨土上高地
人間仙境・神降臨之地

秘景立山黑部
日本第一V字峽【黑部峽谷鐵道】

饗宴必嚐絕品
富山灣獨特時令壽司

たか〜い雪の壁は
すごい迫力!



6天



7天

【6/7天】【峽谷鐵道】立山黑部. 神的唯一淨土[上高地].
第一V字峽【黑部峽谷鐵道】. 北陸仙境. 世產童話村 [白川郷. 合掌村].
牧歌之里. 富山灣鮭&手桶御膳. 雪之大谷 WALK [4/15~6/23]

2024年5月1日至6月23日出發

旅遊牌照號碼 350217

行程資訊及網上報名

雪の大谷を楽しむ!

期間限定【雪之大谷】

每年冬季都因大雪而封山的立山黑部，在春天再度開山時用鏟雪車將厚厚的積雪產成道路，形成兩邊高達20米的雪壁，非常壯觀。可以親手觸摸雪壁，體驗自然的神奇力量。而雪之大谷的周邊都會按不同時期舉行不同活動，如「雪之迴廊」(即日至6月25日)等等，可以自行去體驗雪之魅力!



春の美景を楽しむ!

【立山黑部】乘坐6種交通工具跨越日本阿爾卑斯山 包

立山黑部是位於富山縣以西的北阿爾卑斯山山脈，是日本列島之間三大險峻山脈之一。採用6種不同的交通工具橫跨立山黑部，包括登山纜車、高原巴士、無軌電車、空中纜車等，其中立山空中纜車是日本第一長的無支柱空中纜車，途中並沒有任何支柱支撐，可以360度無限制欣賞立山黑部的壯麗景色。



【雷鳥】千姿百態

只生育於山岳地區，自古被視為神之使者而被愛惜保護。由冰河時期至今也無滅絕，被指定為特別天然紀念物。室堂附近大約有240隻生息，若運氣好將可目其英姿。



【黒部水壩】世界一絶

黒部水壩是關西電力公司於1956年，動員近1,000萬人，歷時7年在立山黒部山脈中海拔1454米處建成了高186米、長492米、總蓄水量達2億噸的拱形水壩，被稱為世紀一大偉業。黒部水壩周圍環繞著壯闊的北阿爾卑斯山，其雄偉的規模堪稱世界一絶。

上高地で深呼吸

5月上旬至6月下旬賞高山時花、高嶺櫻等

上高地位於貫穿穗高連峰中間的梓川，有大正池、田代池與明神池倒映著阿爾卑斯山的山峰，北邊是穗高連峰，南部則有燒岳，美麗的景色令人陶醉。從讀音來看，上高地的另一個意思是「神降地」，也就是神降臨之地，以此來形容上高地是如此美麗的地方。



大正池・河童橋散策

大正池是燒岳於1915年(大正四年)火山噴發後，阻斷梓川所形成的一個堰塞湖，枯木沒入水中的景色更是一大特色，清澈的溪水不時可見野鴨與岩魚悠游。河童橋架在清澈梓川上，環顧可見綿延的穗高連峰、燒岳與霞澤岳等山巒，風景秀麗。

♥【貼心安排】

- (A 路線)可選擇在大正池車站下車，步行欣賞大正池的美麗景色。
- (B 路線)如果對體力沒有自信，可選擇在上高地車站下車，直接步行至河童橋及上高地資料館，最後於上高地車站上車。

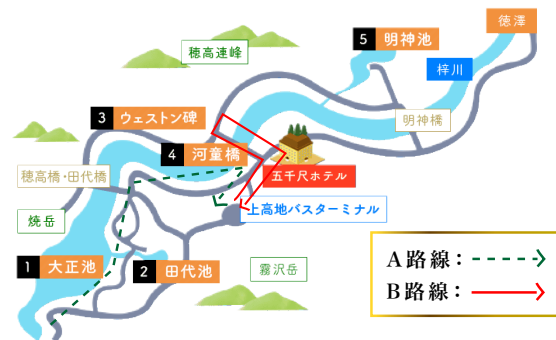

【白川郷合掌村】世界文化遺產

【5月上旬賞櫻】白川郷的屋外型為什麼會是這樣？原來因為300年前居民為了適應山谷環境，將木造住家屋頂設計成60度斜角的正三角形，除了可以抵擋寒風外，這角度也使得屋頂可以承載厚重積雪，同時讓過高積雪自然崩落。除此之外，合掌屋只用繩子與木材搭建，完全不使用釘子。

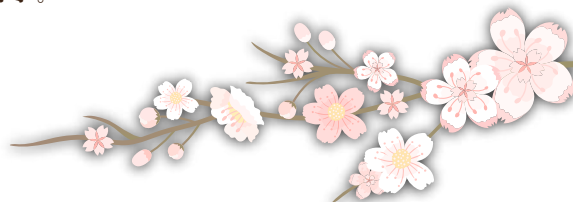

【黒部峡谷鐵道】日本第一V字峽

乘坐黒部峡谷觀光鐵道(宇奈月<-->鍾釣站)・沿途欣賞美景

黒部峡谷是夾在立山連峰和後立山連峰之間的日本最深的V字形峡谷，懸崖峭壁，壯觀景色令人讚嘆。小巧玲瓏的黒部峡谷小火車曲折穿行於壯觀美麗的V字型峡谷。從宇奈月站到樺平站之間距離約長20公里，一共穿過41條隧道及21座橋。沿途欣賞美麗的風景，接觸不經修飾的大自然鬼斧神工。



黒部峡谷トロッコ電車

【東鐘釣山】

東鐘釣山於貓又站的右前方，猶如一座吊鐘的山映入眼簾，此山高約760米，全山均為晶體石灰岩。

【新柳川原電廠】

新柳川原電廠供電始於1927年，是當時日本供電量第一的發電廠，但現在已經被拆除剩下的部分就像一座漂浮在湖上的歐洲城堡。



【東鐘釣山】



【新柳川原電廠】



【大須觀音寺】400年商店街

位於愛知縣名古屋市市區大須的「大須觀音」創建於1333年，原本作為岐阜縣「北野天滿宮」的分寺，其後因後村上天皇的祈願而建造了寺廟建築伽藍，而成為更加宏偉壯麗的建築。



【牧歌之里】花花世界

牧歌之里位於岐阜縣奧美濃地域的主題公園，繁花似錦。一年四季都有鮮花盛開，5月上旬至中旬賞鬱金香；5月下旬至6月中旬賞罌粟花；6月賞百合、芍藥等，園內有小火車可快速遊覽公園。



天守閣屋頂的金鯱



【名古屋城】日本三大名城

以「金鯱」而著名的名古屋城是由開創了江戶幕府的將軍德川家康下令建造的城池，於1612年完成，是近代城郭建築的頂峰景點，與姬路城、熊本城並列日本三大名城。



HAKUBA TOKYU HOTEL

【白馬東急溫泉】日本天皇級享受

1998年冬奧時，日本天皇曾經下榻於白馬東急。房內空間很高雅，略帶點歐式風情。白馬東急有能使皮膚變得光滑細膩的強鹼性「美人湯」，溫泉水有助回復疲勞、緩解神經痛等等的病症。



富山湾の守を誇る漁人だ
富山湾鮭



【富山灣時令壽司】

必嗜絕品

富山灣擁有得天獨厚的天然環境，一年四季漁源豐富。受到富山灣的恩惠，可以享用到「當日現撈」的「富山灣壽司」。唯有蒞臨富山才能享有如此新鮮美味的海味饗宴。

*餐食圖片只供參考，餐食安排以當地接待安排為準。

6天行程

酒店 備註 4 5

<p>DAY 1</p>	<p>香港 ✈️ 名古屋 ~ 長良川 備註 5</p> <p>香港 ✈️ 大阪 ~ 長良川 備註 5</p> <p>午餐 航機上 晚餐 溫泉御膳 / 日式御膳 備註 5</p>	<p>長良川岐阜 GRAND 溫泉 或 岐阜 MIYAKO (非溫泉酒店)</p>
<p>DAY 2</p>	<p>世界文化遺產【白川鄉·合掌村】 🏠 5月上旬賞櫻 🌸 日本現存三大合掌村之一，被群山圍繞遠離繁囂，擁有舊時日本農家景色，保留了眾多的獨特合掌屋。可自由前往空中展望台，從高處將整個白川鄉一覽無遺，也是拍照名所 備註 13 17</p> <p>~ * 【黑部峽谷鐵道觀光火車】 🚂 飽覽日本三大峽谷之一美景 備註 15</p> <p>(包來回火車票由宇奈月<-->鐘釣站) 約1小時，穿梭在日本最深的V字形黑部峽谷之間，沿途經過許多隧道和橋樑，欣賞優美的峽谷風光。於鐘釣站停留約40分鐘，沿步道可至河原露天風呂、黑部萬年雪展望台及鐘釣三尊像等景點</p> <p>富山灣獨特時令壽司壽司</p> <p> 早餐 酒店內 午餐 鄉土料理 晚餐 店舖歷史悠久部分採用傳統榻榻米座席 別具日式風味 備註 14</p>	<p>富山 VISCHIO (設有大浴場) 或 富山 OARKS CANAL PARK 或 富山全日空</p>
<p>DAY 3</p>	<p>立山黑部 採用6種不同交通工具橫跨日本屋脊 備註 8</p> <p>~ 立山 ~ 美女平 ~ 彌陀之原 ~ 室堂</p> <p>~ 雪之大谷 位處2000多米高山，全長約500米，高約20米的雪牆通道，可親身體驗壯觀無比的感受。而雪之大谷的周邊都會按不同時期舉行不同活動，如「雪之迴廊」(即日至6月25日)等等，可以自行去體驗雪之魅力!</p> <p>~ 大觀峰 ~ 黑部平 ~ 黑部湖 ~ 黑部水壩 ~ 扇沢 ~ 溫泉鄉 備註 11</p> <p>♥ 到訪立山黑部獲贈「立山黑部紀念單張」沿途蓋印立山黑部特色圖案，見證留念 備註 8</p> <p> 早餐 酒店內 午餐 蒲燒鰻魚飯 備註 8 晚餐 溫泉御膳 / 溫泉自助餐</p>	<p>【長野】備註 11</p> <p>白馬東急溫泉 TOKYU HAKUBA 或 白馬 MARRIOTT COURTYARD 溫泉 或 立山 PRINCE 溫泉</p>
<p>DAY 4</p>	<p>眾神的淨土【上高地】 5月上旬至6月下旬期間賞高山時花、高嶺櫻等等 🌸</p> <p>欣賞猶如人間仙景的美麗景色，而大正池、河童橋為上高地最漂亮的風景勝地 備註 9 10 17</p> <p>~ * 【牧歌之里】 🌻 5月上旬至中旬賞鬱金香；5月下旬至6月中旬賞粟花；6月賞百合、芍藥等能欣賞四季花卉及與小動物們親近的體驗型主題樂園，又能飽覽一望無際的花田亦可以與綿羊及羊駝等可愛的動物親密接觸 備註 17 19</p> <p> 早餐 酒店內 午餐 ~ 晚餐 手桶御膳 / 日式御膳</p>	<p>【2晚】備註 12</p> <p>名古屋 HILTON 收費·客房 或 名古屋日航 STYLE ↑ (指定日子入住) 名古屋 MARRIOTT ASSOCIA</p>
<p>DAY 5</p>	<p>NORITAKE之森 百多年歷史的著名日本瓷器餐具品牌 備註 18</p> <p>~ 大須觀音寺·日本第一活力商店街 有400多年歷史，共1200多家店鋪的商店街</p> <p>~ * 日本三大名城【名古屋城】 於1612年完成工程，為戰國名將德川家康所築過最大的城。※由於天守閣目前正在整修，所以不能進入，敬請注意</p> <p>(A5, 約120g) 備註 16</p> <p> 早餐 酒店內 午餐 大須商店街自費 晚餐 「太閤本店」黑毛和牛 SHABU SHABU</p>	
<p>DAY 6</p>	<p>日本最大【長島三井 OUTLET PARK】 🛍️ 聚集逾300多家名牌商店，如 GUCCI、ARMANI、LEGO、ADIDAS、NIKE、松本清等 ~ 名古屋 ✈️ 香港</p> <p>關西 FACTORY OUTLET 🛍️ 店鋪數量超過200間，只要來到這裡，幾乎你想要的東西全部都找得到 ~ 大阪 ✈️ 香港</p> <p> 早餐 酒店內 午餐 OUTLET內自費 晚餐 航機上</p>	<p>【名古屋入~名古屋走】 🇹🇼 國泰</p> <p>香港 10:10 ▶ 名古屋 15:10 CX536 名古屋 16:15 ▶ 香港 19:30 CX539</p> <p>【大阪入~大阪走】 🇹🇼 國泰</p> <p>香港 10:20 ▶ 大阪 15:15 CX506 大阪 17:50 ▶ 香港 20:55 CX507</p>

7天行程

酒店 備註 4 5

<p>DAY 1</p>	<p>香港 ✈️ 名古屋 ~ 長良川 備註 5</p> <p>香港 ✈️ 大阪 ~ 長良川 備註 5</p> <p>午餐 航機上 晚餐 溫泉御膳 / 日式御膳 備註 5</p>	<p>長良川岐阜 GRAND 溫泉 或 岐阜 MIYAKO (非溫泉酒店)</p>
<p>DAY 2</p>	<p>世界文化遺產【白川鄉·合掌村】 🏠 5月上旬賞櫻 🌸 日本現存三大合掌村之一，被群山圍繞遠離繁囂，擁有舊時日本農家景色，保留了眾多的獨特合掌屋。可自由前往空中展望台，從高處將整個白川鄉一覽無遺，也是拍照名所 備註 13 17</p> <p>~ * 【黑部峽谷鐵道觀光火車】 🚆 飽覽日本三大峽谷之一美景 備註 15</p> <p>(包來回火車票由宇奈月<->鐘釣站) 約1小時，穿梭在日本最深的V字形黑部峽谷之間，沿途經過許多隧道和橋樑，欣賞優美的峽谷風光。於鐘釣站停留約40分鐘，沿步道可至河原露天風呂、黑部萬年雪展望台及鐘釣三尊像等景點</p> <p>富山灣獨特時令壽司壽司</p> <p> 早餐 酒店內 午餐 鄉土料理 晚餐 店舖歷史悠久部分採用傳統榻榻米座席別具日式風味 備註 14</p>	<p>富山 VISCHIO (設有大浴場) 或 富山 OARKS CANAL PARK 或 富山全日空</p>
<p>DAY 3</p>	<p>立山黑部 採用6種不同交通工具橫跨日本屋脊 備註 8</p> <p>~ 立山 ~ 美女平 ~ 彌陀之原 ~ 室堂</p> <p>~ 雪之大谷 位處2000多米高山，全長約500米，高約20米的雪牆通道，可親身體驗壯觀無比的感受。而雪之大谷的周邊都會按不同時期舉行不同活動，如「雪之迴廊」(即日至6月25日)等等，可以自行去體驗雪之魅力!</p> <p>~ 大觀峰 ~ 黑部平 ~ 黑部湖 ~ 黑部水壩 ~ 扇沢 ~ 溫泉鄉 備註 11</p> <p>♥ 到訪立山黑部獲贈「立山黑部紀念單張」沿途蓋印立山黑部特色圖案，見證留念 備註 8</p> <p> 早餐 酒店內 午餐 蒲燒鰻魚飯 備註 8 晚餐 溫泉御膳 / 溫泉自助餐</p>	<p>【長野】備註 11</p> <p>白馬東急溫泉 TOKYU HAKUBA 或 白馬 MARRIOTT COURTYARD 溫泉 或 立山 PRINCE 溫泉</p>
<p>DAY 4</p>	<p>眾神的淨土【上高地】 5月上旬至6月下旬期間賞高山時花、高嶺櫻等等 🌸</p> <p>欣賞猶如人間仙景的美麗景色，而大正池、河童橋為上高地最漂亮的風景勝地 備註 9 10 17</p> <p>~ * 【牧歌之里】 🌻 5月上旬至中旬賞鬱金香；5月下旬至6月中旬賞粟花；6月賞百合、芍藥等能欣賞四季花卉及與小動物們親近的體驗型主題樂園，又能飽覽一望無際的花田亦可以與綿羊及羊駝等可愛的動物親密接觸 備註 17 19</p> <p> 早餐 酒店內 午餐 ~ 晚餐 手桶御膳 / 日式御膳</p>	
<p>DAY 5</p>	<p>NORITAKE之森 百多年歷史的著名日本瓷器餐具品牌 備註 18</p> <p>~ 大須觀音寺·日本第一活力商店街 有400多年歷史，共1200多家店鋪的商店街</p> <p>~ * 日本三大名城【名古屋城】 於1612年完成工程，為戰國名將德川家康所築過最大的城。 ※由於天守閣目前正在整修，所以不能進入，敬請注意</p> <p>(A5, 約120g) 備註 16</p> <p> 早餐 酒店內 午餐 大須商店街自費 晚餐 「太閤本店」黑毛和牛 SHABU SHABU</p>	<p>【3晚】備註 12</p> <p>名古屋 HILTON 收費·客房 或 名古屋日航 STYLE ↑ (指定日子入住) 名古屋 MARRIOTT ASSOCIA</p>
<p>DAY 6</p>	<p>全日自由活動：推薦前往【名古屋 PARCO、名古屋榮地下街、名古屋 MIDLAND SQUARE、RAYARD 久屋大通公園、熱田神宮】等盡享不同特色觀光購物樂趣</p> <p> 早餐 酒店內 午餐 自選自費喜愛膳食 晚餐 自選自費喜愛膳食</p>	
<p>DAY 7</p>	<p>日本最大【長島三井 OUTLET PARK】 🛍️ 聚集逾300多家名牌商店，如 GUCCI、ARMANI、LEGO、ADIDAS、NIKE、松本清等 ~ 名古屋 ✈️ 香港</p> <p>關西 FACTORY OUTLET 🛍️ 店舖數量超過200間，只要來到這裡，幾乎你想要的東西全部都找得到 ~ 大阪 ✈️ 香港</p> <p> 早餐 酒店內 午餐 OUTLET內自費 晚餐 航機上</p>	<p>【名古屋入~名古屋走】 🇹🇼 國泰</p> <p>香港 10:10 ▶ 名古屋 15:10 CX536 名古屋 16:15 ▶ 香港 19:30 CX539</p> <p>【大阪入~大阪走】 🇹🇼 國泰</p> <p>香港 10:20 ▶ 大阪 15:15 CX506 大阪 17:50 ▶ 香港 20:55 CX507</p>

アルペンルートは

立山黒部



牌照號碼: 350217 JGG6/7KR(MAY)-ITX2024 製表日期: 16 JAN 2024

備註

- 01)須購買「縱橫旅安心」旅遊保險，已涵蓋醫療保障，以策萬全，安心出行。
- 02)旅行團服務費，每人每日 HKD180。
- 03)所有出入境、簽證、隔離、檢疫、疫苗、行程安排之措施，均以當地及香港政府公佈為準。
- 04)如未能安排行程表上之酒店/餐食，將會安排同級或提升更好之酒店/餐食。溫泉酒店晚餐，以酒店當天安排為準。如報名時為單人，需繳付單人房附加費。
- 05)若遇第一天溫泉酒店滿室，將改為入住名古屋市中心(非溫泉)。晚餐則改為日式料理，實際以當地安排為準。
- 06)酒店 WIFI 上網服務及收費由酒店提供及公佈為準，請退房時支付有關上網費用。
- 07)行程安排及航班資料以旅團集合資料為準。航班時間以航空公司最終確認為準，恕不另行通知。
行程、膳食內容及住宿次序如有改動，以當地接待安排為準。※ 不設停留改期返港。
- 08)如因天氣、維修或不能預見的情況而不能乘搭立山的 6 種交通工具，將不會退款。
立山午餐時間約 30 分鐘。蒲燒鰻魚飯或會因立山旅程之開始時間/食材供應而改為日式定食。立山黒部紀念單張位於立山黒部指南內，敬請注意。
- 09)上高地之(大正池及河童橋)被指定為自然保護區，客人須徒步約 2 至 3 小時遊覽。
如因天氣、颱風或暴雨情況，因安全問題，從大正池沿上高地自然研究路步行至河童橋需要取消，不便之處，敬請原諒。
- 10)前往上高地需要乘坐上高地環保巴士，其安排以國家公園提供的日子為準。
- 11)若遇白馬溫泉酒店滿室，將有可能改為其他溫泉區。
若仍無法安排，將會改為松本花月溫泉 / 松本市 BUENA VISTA / ALPICO(非溫泉) 或 市中心酒店(非溫泉)，敬請知悉。
- 12)若遇酒店滿室，將會改為名古屋東急/名古屋日航 STYLE/名古屋其他酒店。
- 13)世界文化遺產(白川郷・合掌村)，如入屋參觀資料館可自行前往購票(約 400 日圓)，亦可自行前往野外博物館購票參觀(約 600 日圓)。
可自由步行或乘搭接駁車(單程約 200 日圓，09:00-16:10 每 20 分鐘一班)來回空中展望台。空中展望台會因天氣、維修等特殊情況下關閉，敬請注意。
- 14)傳統懷舊的榻榻米需跪坐在榻榻米座席上品嚐時令壽司。為了讓您品嚐最鮮味的時令壽司，店內只會採用刺身來製作壽司，鮮味無窮。
如遇預約滿席，將改為日式料理，敬請知悉。
- 15)如因天氣、維修、預約滿席或不能預見的情況而不能乘搭黒部峽谷鐵道觀光火車，將改為前往「*富山玻璃美術館」，且不會退款，敬請注意。
- 16)如因坐席關係/預約滿席，將改為其他餐廳享用相約價值的 A4 黑毛和牛 SHABU SHABU 或 日式御膳，敬請知悉。
- 17)時花資料只供參考，盛放視乎天氣有差異。
- 18)NORITAKE 之森每逢星期一休息，如遇公眾假期，則改為翌日休息。如遇 NORITAKE 之森休息，則取消前往。
- 19)請自行決定是否參加自費活動。
- 20)行程內需要預約的景點，如預約不到，將改為其他景點，且會個別通知，敬請注意。
- 21)所有宣傳物資顯示之價格是成人佔半間房。
- 22)團費包括來回經濟客位機票。
- 23)團隊將安排持牌領隊全程隨團。

提升膳食項目表，詳情請瀏覽 <https://onl.bz/xRX26sV>



「縱橫旅安心」
旅遊保險

指定代理:



Licence No. 351028

更快捷·更方便·更全面 電話報名中心
34430880
WWPKG.com.hk
牌照號碼 350217

- 尖沙咀 ● 廣東道28號力寶太陽廣場7樓703室 (港鐵站A出口)
- 銅鑼灣 ● 百德新街恆隆中心7樓712室 (港鐵站E出口)
- 荔枝角 ● 長順街15號利來中心 D2 PLACE TWO 8樓C室 (港鐵站D2出口)

縱橫遊
www.wwpkg.com.hk