首爾 7天 KSB7

縱橫遊WWPKG

全羅南道、全羅北道 絕無自費加遊

[名山傳奇・三峰賞紅葉]賞楓絕景內藏山・馬耳山國立公園・智異山國立公園之[蛇巳溝溪谷]・全州古城風采韓服體驗

16大紅葉名所・兩大賞楓之橋[馬場湖水吊橋・紺嶽山排雲橋]

細意安排:包入場及單程觀光車遊[內藏山國立公園]+重點打卡白羊寺(包入場)

世產水原華城・[韓劇迷必訪]德壽宮・連泊3晚首爾國際5星

2022年10月15日至11月15日出發

韓國觀光公社 KOREA TOURISM ORGANIZATION

VISIT KOREA YEAR 2023-2024

名山傳奇・三峰賞紅葉
內藏山、智異山、馬耳山
7天 16大紅葉名所

【首爾仁川來回】⑥ 國泰航空公司 t'way ASIANA AIRLINES KOREAN AIR

去程	00:35-09:40
回程	14:45-22:55+1

※ 起飛及回程時間，最終以航空公司決定為準。

[名山傳奇・三峰賞紅葉] 備註⑨

[韓國賞楓 NO.1] 內藏山國立公園+白羊寺

[不時不看紅葉滿山]馬耳山國立公園

[韓國三大名山之一]智異山國家公園+蛇巳溝溪谷

[全州古城的浪漫]

[漫活古坊城中] 全州韓屋村(包韓服體驗漫遊)

[濃厚文化目的地] 慶基殿

[韓國最美建築之一]殿洞聖堂

縱橫遊 www.wwpkg.com.hk

WWPKG
立即網上報名!
隨時隨地 更方便更快捷

更快捷・更方便・更全面 電話報名中心
34430880
東南亞團・中國團 按1+2字

連泊首爾 3 晚 ¦ 國際品牌 5 星

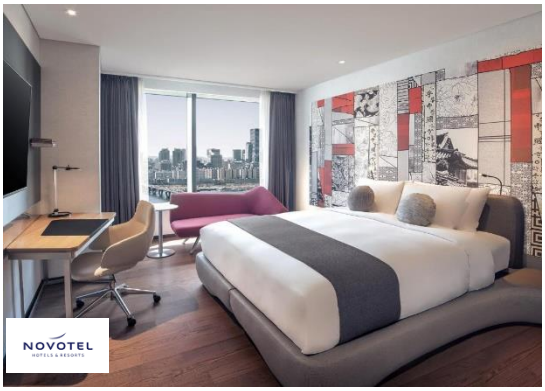

龍山諾富特大使酒店

Novotel Ambassador Seoul Yongsan

擁有 621 間客房和套房。連接高鐵龍山站 3 號出口。全館提供免費 WiFi 。 飯店距離韓國國立博物館（National Museum of Korea）和韓國戰爭紀念館（War Memorial of Korea）均約 2 公里。

蒙德里安首爾梨泰園酒店

Mondrian Seoul Itaewon

位於首爾，距離韓國國立中央博物館 1.2 公里，設有酒吧、餐廳、室外游泳池（季節性開放）、室內游泳池、健身中心、24 小時接待櫃台，提供附空調的住宿、客房服務和外幣兌換服務。 Mondrian Seoul Itaewon 的所有客房均設有咖啡機、衣櫃、平面電視和私人衛浴。Mondrian Seoul Itaewon 距離 I'Park 購物中心 2.5 公里；距離新羅免稅店總店 3.4 公里

連泊 2 晚全州 · 體驗古城風采

樸素鄉情・時尚簡約

華美達全州 Ramada Jeonju

共有 326 間房間所有房間免費 Wi-Fi, 24 小時保安, 每日客房清潔服務, 24 小時前台，有安靜典雅的感覺。備註®

全州大石山 Grand Hillstone

有房間免費 Wi-Fi, 24 小時保安, 得踏出大山石酒店，享受城市地道體驗。備註®

韓流人氣必食

著名土俗村・滋補人蔘雞湯

韓國有句俗語說「飲食就是藥」，意思是吃好的食物就如同吃補藥一般，是保持身體健康的好方法。在韓國，通常會趁夏季吃點養身料理補補身，以度過炎熱的夏天，但其實一年四季都可以靠攝取營養豐富的食物來補身，這個秋季就用韓國最具代表的養身料理來補補身，才能保持充沛的精力和體力好過冬！備註®

【韓國秋日絕景・名山傳奇三峰賞紅葉】

【韓國秋日絕景・紅葉人氣 NO.1】 內藏山國立公園(10 月中旬至 11 月中旬) 備註⑨⑧

韓國人氣 No.1 的楓葉山，內藏山名字含「山內所藏無窮無盡」的意思。十四座連峰 層層圍繞，淡雅的內藏寺、白羊寺等 歷史悠久的古寺都在此地。每逢秋天，內藏山層林盡染，火紅的 楓葉、褐色的櫟樹和黃色的櫸樹，常青的交趾木與榧子樹星星點點，互相 暉映，古剎秋色，就像一幅色彩絢麗的油畫，美景醉人。【秋楓大道 ~ 內藏寺 ~ 白羊寺】(10 月中旬至 11 月下旬賞紅葉)(樹林環抱，秋天層林盡染，有「韓國第一楓葉山」之稱， 襯托古寺，欣賞古剎秋色)。

【智異山國立公園】蛇巳溝溪谷

智異山與金剛山、漢拏山並稱為三神山，是新羅五嶽中的南嶽，傳說就算是愚人只要在這裡留宿過，就可以變身成為智者，因此被稱為智異山。智異山好似沿著北韓邊境白頭山脈的山勢，順著韓半島一路南下在此形成的山，所以又被叫做頭流山。另有一名叫做方丈山，是借佛教中得道高僧的居所”方丈”為名。智異山國立公園成立於 1967 年 12 月 29 日，是韓國第一個成立的國立公園。而蛇巳溝溪谷楓葉顏色又深又紅最為著名。備註⑧⑨

【馬耳山國立公園】
不時不看紅葉滿山

鎮安邑內無論從哪個方向放眼望去都清晰可見的馬耳山，隨四季不同而有四個不同的別名。春天穿過雲霧的兩座高峰就像雙帆船，於是叫帆杆峰；夏天樹木蓊鬱茂盛如同龍角，所以叫龍角峰；秋天滿山楓紅貌似馬耳。備註⑧ ⑨

【全州慶基殿】
全州必遊景點之一 濃厚文化目的地

朝鮮太宗於太宗 10 年(西元 1410 年)在全州、慶州、平壤建立了「御容殿」供奉朝鮮開朝君王——太祖李成桂肖像畫。太宗 12 年更名為太祖真殿，之後於世宗 24 年分別命名為全州慶基殿、慶州集慶殿、平壤崇靈殿。慶基殿於壬辰倭亂時曾遭祝融，直到光海君 6 年才被重建。整個建築物由本殿、軒、翼廊所構成，內三門與外三門則包圍其外。備註⑧⑨

ITINERARY

KSB7: 2022 年 10 月 15 日至 11 月 15 日出發

【首爾仁川來回】備註⑨⑩		早餐 備註⑦	午餐	晚餐	酒店 備註④⑤ 免費客房
DAY1	**香港** ✈ 首爾仁川空港 ~**[世界文化遺產]水原華城(包門票)**(10 月中旬至 11 月中旬) 備註⑨~**水香氣樹木園**(10 月中旬至 11 月中旬) 備註⑨（歷經 6 年時間打造成的樹木園，共有 16 個主題公園與各種附屬設施，並有 1,601 種植物生長其中。） ---------- **如乘坐 08:00AM 前到達航班將增遊-月尾島公園~-月尾島傳統庭園~炸醬麵博物館***逢星期一休館*備註⑩（探索炸醬麵如何於仁川港開港時期誕生，到現在成為「韓國百大民族文化象徵」的過程，為介紹其歷史與文化價值而設立的博物館）		✈ 航機上 -------- **如乘坐8:00AM 到達航班 將特別安排** 炸醬麵 + 糖醋肉	[地道之味]薯仔豬骨煲	平澤 RAMADA 或 華城 PRUMIR 或 水原 VALUE
DAY2	**[不時不看紅葉滿山]馬耳山國立公園**（10 月中旬至 11 月中旬）備註⑨（秋天滿山楓紅貌似馬耳，被稱為馬耳峰。兩座山峰間南邊的溪谷處，有著石頭堆砌而成的數十座塔寺。）~**馬耳山塔寺**(10 月中旬至 11 月中旬) 備註⑨（據說這些石塔以獨自一人之力堆疊完成，白天收集石頭，夜晚繼續造塔。神奇的是這些石塔歷經一百多年的風雨。）~ **[漫活古坊城中]全州韓屋村(包韓服體驗漫遊)**(10 月中旬至 11 月中旬) 備註⑨（韓國最大規模傳統韓屋村「全州韓屋村」匯聚了 700 多棟韓屋，是韓國傳統文化的重要景點。）~**殿洞聖堂**(灰色與紅色磚頭建造的建築外貌，是早期天主教聖堂中數一數二的優美建築。)~**滋滿壁畫村**(10 月中旬至 11 月中旬)備註⑨(與全州韓屋村僅一路之隔，沿著陡坡路往前走，可見到大小不一的房屋，配上花花綠綠的壁畫，使整村顯得五彩繽紛。） **[濃厚文化目的地]慶基殿**(10 月中旬至 11 月中旬) 備註⑨(紅葉及銀杏樹落在庭院內，秋色意極濃。1614 年被重建。整個建築由本殿、軒、翼廊所構成，內三門與外三門則包圍其外。）	傳統韓式早餐	[韓國人珍寶] 香菇火鍋	**韓國之味** 安東粉絲雞	**【連泊 2 晚全州】** [全州/群山] Ramada Jeonju 華美達全州酒店 或 Grand Hillstone 全州大石山酒店 或同級
DAY3	**[韓國三大名山之一]智異山國家公園+蛇巳溝溪谷**(10 月中旬至 11 月中旬) 備註⑨（韓國第一個國立公園，與金剛山、漢拏山並稱為三神山，是新羅五嶽中的南嶽，而蛇巳溝溪谷楓葉顏色又深又紅最為著名。）~ **[千年古寺]華嚴寺**(10 月中旬至 11 月中旬)備註⑨（其中覺皇殿被指定為國寶，為相當有名的建築物，亦為現今韓國國內最大規模的木造建築，其雄壯的外觀令人驚歎不已。）~**[韓國四大樓閣]廣寒樓苑**(與密陽的嶺南樓、晉州的矗石樓、平壤的浮碧樓並稱韓國四大樓閣。廣寒樓整體為正面 5 間、側面 3 間的歇山頂建築，被列為寶物第 281 號。）	酒店內	山菜定食	**傳統之味** 全州定食	
DAY4	**韓國人氣 No.1 內藏山國立公園(包入場及單程觀光車)~ 白羊寺(包入場)**(10 月中旬至 11 月中旬) 備註⑨（淡雅的內藏寺、白羊寺等歷史悠久的古寺都在此地，古剎秋色，就像一幅色彩絢麗 的油畫，美景醉人。）	酒店內	**韓式** 魷魚豬肉 壽喜燒	**人氣連鎮店** 明倫進士烤肉	**【連泊 3 晚首爾五星級】** Novotel Yongsan 龍山諾富特大使酒店 或 Novotel Dongdaemun 東大門諾富特大使酒店 或 Mondrian Seoulltaewon 蒙德里安首爾梨泰園酒店 或同級
DAY5	**恩平韓屋村**(10 月下旬至 11 月中旬賞楓葉) 備註⑨ (在寬闊的街道高聳的韓屋間拍照留念，漫步在韓屋村，周邊還有三人文學館、津寬寺等觀光勝地, 會有一種置身於以朝鮮時代為背景的電影攝影棚的感覺。)~ **[韓國最長的吊橋]馬場湖水吊橋**(10 月中旬至 11 月中旬賞楓葉) 備註⑨(全長 220 米，闊 1.5 米，高 7 米。座落於湖水之上， 秋天加上楓葉作映襯極美。)~**玻州之最]紺嶽山排雲橋**(10 月中旬至 11 月中旬賞楓葉) 備註⑨（自古就有黑色石山之意。站在橋上可俯瞰秋季滿山楓紅，是最愛景點之一。）~**HEYRI 玻州藝術村**(10 月中旬至 11 月中旬賞楓葉)備註⑨（這裡集結了三百多位的藝術家，參與博物館、畫廊、美術館等建築，喜歡藝術類作品的朋友必訪。）	酒店內	**韓式** 香滑豆腐燒	MICHELIN **米芝蓮推介** 滿足豬腳	
DAY6	**[貴族集中地]北村韓屋村~三清洞藝術街賞銀杏**(10 月中旬至 11 月中旬) 備註⑨(三清洞街道上韓屋古色古香的傳統美與藝廊、咖啡廳等現代美相互融合，形成三清洞特有的氛圍。)~**[韓國名物]人蔘專賣店~韓流化妝品店~[韓劇迷必訪 德壽宮**(10 月下旬至 11 月中旬賞楓葉) 備註⑨（韓國唯一東西風格融合的宮，韓劇熱門拍攝地石牆之路，亦是韓劇「鬼怪」拍攝場地。）~**明洞購物區**(聚集了流行時尚物品與護膚化妝品的購物天堂)	酒店內	MICHELIN [滋補養生] 人蔘燉雞	**韓式** 燒肉自助餐	
DAY7	**弘益大學街**(多間藥妝店及人氣波鞋店，方便一網打盡，還可以順道逛逛 2018 年底全新開幕的 AK&購物廣場及 7 層高 DAISO 家品店)~**廣藏市場**(歷百年的悠久歲月，最熱鬧的地方是東門、北 2 門、南 1 門道路交會處小吃區極受歡迎)**護肝產品專賣店~韓流零食土產超市~仁川空港** ✈ **香港**	酒店內	**自選** **喜愛膳食**	✈ 航機上	

■ 備註

①須購買「縱橫旅安心」旅遊保險，以策萬全，安心出行。
②每人每天服務費合共為 HKD150。
③所有出入境、簽證、隔離、檢疫、疫苗、行程安排之措施，均以當地及香港政府公佈為準。
④如未能入住行程表上之酒店，將會安排同級或提升更好之酒店。如報名時為單人或單數組合，需繳付單人房附加費。
⑤酒店 WIFI 上網服務及收費由酒店提供及公佈為準，請退房時支付有關上網費用。
⑥行程安排及航班資料以旅團集合資料為準。航班時間以航空公司最終確認為準，恕不另行通知。如回程時航班於第6天凌晨抵港，請客人購買第6天旅遊保險。※大韓航空/韓亞航空機票有效期14日，其他暫不設停留改期返港。
⑦酒店或度假村早餐為自助式或定食，以當地度假村安排為準。
⑧行程上的一切圖片只供參考，一切以當地實物/實況為準，敬請見諒。
⑨**紅葉資料只供參考，盛放視乎天氣有差異。**，若未能滿足客人期望，敬請見諒。
⑩如遇炸醬麵博物館*星期一休館*，將更改乘坐海鷗船。
⑪遊覽行程次序僅供參考，最終遊覽時間視乎交通情況及當地安排為準。
⑫宣傳物資顯示之價格是成人佔半間房的。
⑬團費包括來回經濟客位機票。
⑭如遇團隊人數不足 15 人, 本公司有權不派隨團領隊, 將會另作通知。

牌照號碼:350217 KSB7-ITX2023 **製表日期**: 23 AUG 2023

♥縱橫旅安心就是不一樣的旅遊保障，讓您玩得更稱心!

為了令您享有更完善的旅遊保障，報名時須購買「縱橫旅安心保險」[基本計劃] (出示有效全年旅遊保險證明除外)

為您獻上不一樣的旅遊保障，包括：(細則受條款約束)
· 特設「家庭計劃」，受保子女數目不限
· 受保人因患病而須取消行程，都可以得到保障(上限 30000 元)
· 延長保障最長至離港前 3 小時及回港後 3 小時止
· 保障旅程中之消閒活動，包括熱氣球、跳傘、滑雪、水肺潛水等
· 保障因恐怖襲擊而引致之「個人意外」及「醫療費用」等索償

如投保【**環球尊尚計劃**】於紅色旅遊警示下，更可獲得取消或縮短行程之額外保障。
(指定團隊除外，請瀏覽 https://www.wwpkg.com.hk/info/travel-insurance) 「縱橫旅安心」由安達保險有限公司 CHUBB 承保

CHUBB