鳥根鳥取

5天
JXB5SM

<直航廣島>島根鳥取・出雲大社・最大鳥取花迴廊・松江堀川遊船・後樂園・第一美肌 2 晚溫泉

HKexpress　4 月 18 日至 6 月 30 日出發　逢星期日出發(廣島入廣島走・順道暢遊)

一次玩盡 4 大縣

島根縣【松江城】
【出雲大社】
鳥取縣【鳥取花迴廊】
【鬼太郎列車】
岡山縣【倉敷美觀地區】
【後樂園】
廣島縣【和平紀念公園】
【廣島本通商店街】

廣島潮食好味燒

出雲名物三層蕎麥麵

2 晚溫泉，包括擁有 1300 年歷史・♨
日本第一美肌之湯【玉造溫泉】

縱橫遊
www.wwpkg.com.hk

更快捷・更方便・更全面 電話報名中心
34430880
日本團 按1+1字

廣島四國五天・行程路線

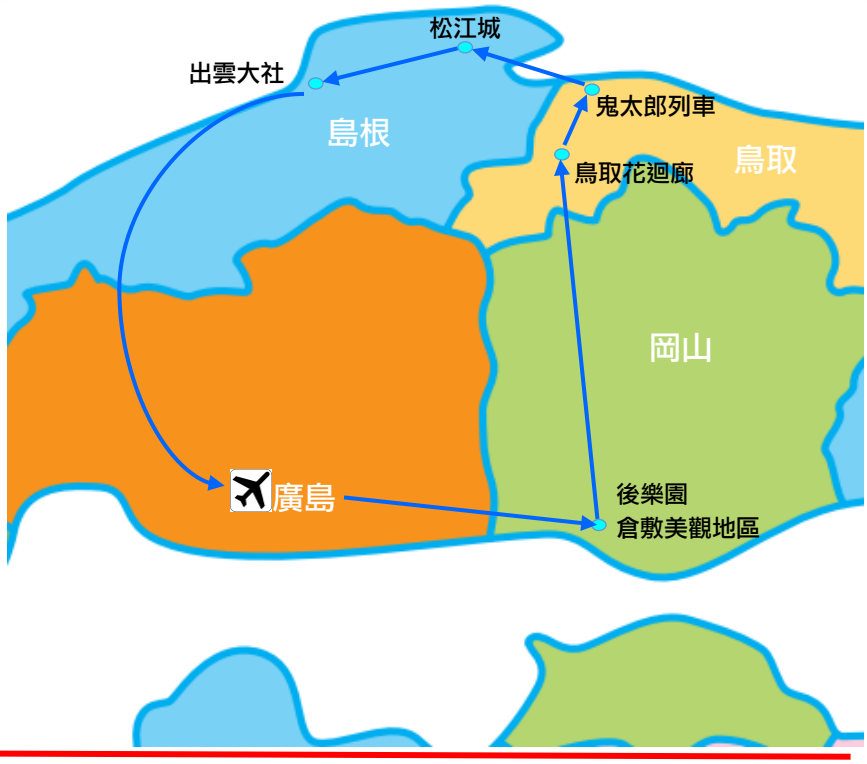

日本 Wi-Fi 隨意選

凡參加任何日本團隊，可租用 E-mobile Pocket Wi-Fi 上網裝置，詳情請與職員查詢。

島根貓

大家好！我叫島根貓，喵~ 生於 2010 年，係島根縣既吉祥物，我個樣係咪有 D 似「出雲大社」呢？無錯！我扮緊「出雲大社」呀，係咪好可愛呢？宜家有好多大人小朋友鍾意我，更有幸於 2012 年起就連續 4 年打入日本全國吉祥物的 10 強。最開心係有粉絲專登去島根手信店買我既產品，上至文具，下至生活用品，應有盡有，全都是島根縣必買之物！

出雲大社　日本最古老神社・神話舞台・一睹 5 噸重巨大稻草繩

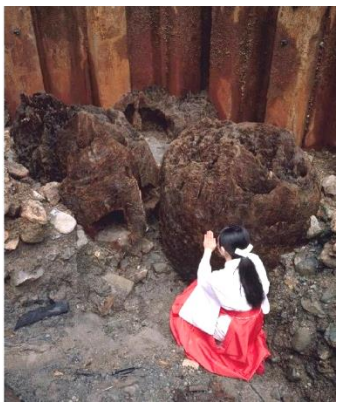

出雲大社位於島根縣出雲。出雲被喻為神之國，是不少日本神話故事的舞台。相傳每年農曆十月，日本全國八百萬的神祇會聚集到此地，舉行「神議」。出雲大社供奉的大國主命以結緣神及福神出名，自古以來是一個非常有名的結緣神社。神社前有重達 5 噸，稱爲「注連繩」的巨大稻草繩，是日本最大。據説站在注連繩下把硬幣往上扔，成功的把硬幣塞在縫裡就能結良緣。出雲大社經常有日式婚禮舉行，運氣好的話有機會親眼一睹。

日本國寶　松江城　現存十二天守・一覽城下景觀

堀尾吉晴花了 5 年的歲月於 1611 年建立了松江城，是現存 12 天守之一，同時亦是日本僅有的五座國寶天守中的一座。正面看似千鳥在展翅，故又名千鳥城。由於此城是因戰爭防禦目的而建成，可以看到城內許多巧妙的設計。松江城內部展示著當時的武士鎧甲和武器。天守閣上有觀景室，站在最高層可以 360 度一覽宍道湖和俯視松江全景。

松江堀川遊船（約 30-50 分鐘）　體驗江戶時代風情

松江城築城時，挖了多條護城河，令松江成了水鄉，當時的城下景貌依然留存至今。堀川有 16 條具個性的橋，過橋時船頂會自動下降，別有情趣。乘舟而上，可以看到松江城的風采，飽覽沿途美景，從船上體驗江戶時代留下來的風情樂趣。

鹽見繩手　感受江戶情緒

「繩手」在日文意指畢直的道路，鹽見繩手長約 500 米，是現時松江城下最留有江戶情緒的地方，位於松江城山北側，武家屋敷等江戶時代的建築物林立，被指定為松江市歷史風景區。行人道上有一顆樹齡數百年的松樹，樹枝上有一個心型切口。傳説從這顆松樹下穿過的人能得到幸福。

牌照號碼:350217 JXB5SM(APR)-ITX2021 製表日期: 5 JAN 2021

日本三大名園

後樂園

後樂園是大名(封建領主)池田綱政花了 14 年用心打造而成，除了一些由其他大名施加的變更，從江戶時代至今一直維持原有的外觀，300 年的歷史在您眼前重現。當中的池泉迴遊式庭園，使景色隨遊客步移而逐漸變化，如詩如畫。已被指定為特別名勝，擁有日本三大名園之一的美稱，最高評價。

世界文化遺產

廣島和平紀念公園

廣島是世上第一個原子彈爆炸地，和平公園就建在當時原爆中奇迹留下的圓頂屋旁，是祈求世界和平所建的市民公園。另外附近還有廣島原爆資料館，當中收藏的眾多展品都能讓您加深對這段歷史的認識。

鳥取花迴廊 日本最大花卉公園　賞花放題

韓劇「雅典娜:戰爭的女神」曾取景的鳥取花迴廊，是西日本最大花卉公園，不受天氣和季節左右，有大温室和展示館隨時都可享受賞花的樂趣。即使是下雨的日子也可到加附有屋簷的 1 公里展望迴廊，可以不必撐傘也能輕鬆於園內漫步賞花。從園內還能遙望日本中國地區最高峰「大山」。

※鳥取花迴廊的活動時間、內容、標題只供參考，實際以鳥取花迴廊公佈為準，敬請留意鳥取花迴廊之網頁。時花資料只供參考，盛放視乎天氣有差異。

鬼太郎妖怪大道 每個街角驚喜不斷

沿街置放了百多尊《鬼太郎》漫畫中各種妖怪角色的雕像(約 139 座)，再加上地面的水溝蓋、商店的招牌、街邊的座椅等等都能看到他們的蹤影，以不同的姿態、表情呈現，每一步、每個街角都令人驚喜不斷，玩味不已。於大街的盡頭，有水木茂記念館、妖怪樂園及多間出售鬼太郎商品的商店。鬼太郎角色形狀的妖怪饅頭、及妖怪食品研究所的眼珠老爹(和菓子)最為有名。在妖怪大道更有機會捕捉到活生生的妖怪－－鬼太郎及他的朋友！與他們一起拍照留念。

米子皆生溫泉鄉【皆生格蘭天水】

温泉泉水從海裡湧出，在日本亦非常罕見，又名「鹽之湯」。保温效果優秀，其効能也從神經痛、風濕，至皮膚病等多方面見顯著。鹽之湯效果令皮膚變得光滑，深受女性歡迎。

大浴場及露天温泉面日本海，讓你能一邊泡浴，悠久地眺望一望無際的大海，消除平日的煩惱，舒適愜意。

http://www.kaike-grandhotel.co.jp/tensui/

【華水亭】日本酒店旅館百選第 36 位

日本海療式・私人露天温泉

入住皆生格蘭天水温泉，可以每位 HK$1500 提升日本酒店旅館百選第 36 位【華水亭】，只有 8 間的私人露天温泉和洋套房（房間約 560 尺起，日本海海景）及提升兩餐膳食

館內擁有名為「寶生之泉」的自家湧泉，具「寶貴源泉」之意，泉質屬鈉、鈣氯化物泉，可舒緩神經痛、肌肉痠痛、關節痛等痛症。男女各設 5 泉，讓您宿泊在此，倍感寫意。

出雲蕎麥麵 濃郁口感好

出雲蕎麥麵是帶穀粉碎而完成，其香味要比其他地區濃郁，口感好且營養價值高。當地正宗的吃法是將冷蕎麥麵放入兩層漆製的容器內，把兩層重疊而放，在第一層的蕎麥麵上先撒上葱等調味料，再倒入蕎麥麵汁而吃。

第一層吃完後，再將佐料撒上第二層，然後把第一層剩下的蕎麥麵汁倒入第二層，第一層的容器則放進最底。

廣島潮食 好味燒

廣島燒相較大阪燒則顯得複雜許多。廣島燒並不會將椰菜混入小麥粉漿中，而是先將粉漿煎成餅，再將椰菜和其他材料鋪在粉餅上然後反轉，讓粉餅變成一個蓋，蓋住熱力蒸熟中間的材料。這種做法叫做「重ね焼き」(疊燒)。此外，加入中華麵和芽菜都是廣島燒的特色！

牌照號碼:350217 JXB5SM(APR)-ITX2021 製表日期: 5 JAN 2021

玉造溫泉

1300 年歷史．日本第一美肌溫泉

於奈良時代（710 年-794 年）開湯，擁有 1300 年歷史，是日本最古老溫泉之一。在 733 年出版的「出雲國風土記」中作為「神之湯」也有被記載，「入浴一次會變得容姿端麗，再入浴能醫百病」，玉造溫泉因「美肌之湯」受到人們的喜愛。美肌効果亦有科學實証，連續 8 星期使用玉造溫泉水、肌膚的水分量會增加 165%，肌膚會變得細嫩明亮，美肌溫泉水尤如天然爽膚水，名副其實是日本第一的美肌溫泉。

玉造溫泉街非常鼓勵溫泉客穿着浴衣在溫泉街上散步，因此大部分旅館酒店，除了房間已有的一般圖案簡單的浴衣外，亦另外提供可租借的有花紋顏色的漂亮浴衣。行程中所安排之 3 間溫泉旅館可以約 500～1000 円租借。穿上浴衣，讓你更能享受溫泉的樂趣。※部分酒店的顏色浴衣只提供女士及小朋友樣式

玉造溫泉街・邊玩邊買

玉造溫泉街與一般溫泉街不同，除了溫泉及土產飲食店外，更集合了島根縣「神之國」及「結緣」兩大特點於一身。溫泉街上隨處有令人聯想起神話故事的雕像、用溫泉水研製的護膚品店、多個祈求戀愛成就的地方，深受日本年輕女性歡迎。亦可以前往體驗工房製作當地有名的蜻蜓玉（1,800 円起）。

- 姬 LABO -

使用玉造溫泉水配方的護膚品店。女士們來到玉造溫泉必買的手信之一。

- 湯藥師廣場 -

可以在廣場裡的小箱購買空樽(約 200 円)，裝下旁邊一直湧出的源泉 100%の美肌溫泉水，帶回家作爽膚水使用。※保質期為 5 天

- 戀來井戶 -

日文中鯉魚與戀愛同音。傳説把魚糧(約 100 円)投進井旁的河溪，如果有鯉魚出現，代表戀愛能夠成真。

- 宮橋 -

一條通紅的橋。據説從橋上拍到的照片可以照到玉作湯神社的鳥居，就可以增強戀愛運。

- 玉作湯神社 -

內有許願石，只要手摸它許願，有機會夢想成真。若把神社的願望成真石(約 600 円)與許願石相碰後許願，更可將許願石的力量帶回家。

玉造格蘭長生閣溫泉

豪華瑪瑙風呂

有露天、大浴場等多個溫泉風呂。全以出雲神話為題，各具特色。當中以瑪瑙風呂最矚目，約以 1 萬枚玉造特產瑪瑙築成，打造非一般的入浴體驗。館內亦有不少油畫、彫刻品等藝術品，讓你更能放鬆心情。

http://www.choseikaku.co.jp/

玉造溫泉　松乃湯

日本最大級水晶溫泉．增強運氣

具 130 年歷史的老字號溫泉旅館。旅館經不斷的改造及翻新，保持日式旅館風味外，亦給人整齊舒適的感覺。旅館前身為料亭，所以除了溫泉外，亦因料理的美味而在該帶聞名。在旅館餐廳裡展示着一枚重 100 公斤、日本最大級的水晶。據説觸摸此水晶，能吸取水晶除魔的力量及幸運的力量。

http://matsunoyu.jp/

曲水之庭　玉泉溫泉

玉造溫泉鄉最大溫泉浴池

酒店外有用石和松樹拼湊而成的「曲水之庭」和式庭園，入夜後更會在園內焚火，極富詩意。每晚 9 時 10 分可於大堂免費觀看『安來節民謠 Show』鄉土表演（※以酒店當日安排為準）。這裡擁有玉造溫泉故鄉裡最大、可供 200 人同時入浴的廣闊浴池，露天浴場可容納 40 人，讓你無拘無束享受溫泉，晚上更能眺望星空，消煩解憂。

http://www.hotel-gyokusen.co.jp/

牌照號碼:350217 JXB5SM(APR)-ITX2021 製表日期: 5 JAN 2021

<直航廣島>

島根鳥取・出雲大社・最大鳥取花迴廊・松江堀川遊船・後樂園・第一美肌 2 晚溫泉 5 天

行程表　　JXB5SM：4 月 18 日至 6 月 30 日出發　　逢星期日出發(廣島入廣島走)

【廣島入・廣島走】

航班	出發地/目的地	起飛時間	抵達時間
UO822	香港 ✈ 廣島	12:30	17:00
UO823	廣島 ✈ 香港	15:35	18:25

		早餐	午餐	晚餐	酒店 備註①②
第一天	香港 ✈ **廣島**(廣島縣首府，也是本州西部的最大都市。自16世紀時毛利氏在此建城並做為政權根據地後，迅速發展成中國及瀨戶內地方的中心都市，為中國地方僅有的兩個政令指定都市之一)~ **廣島本通商店街**（廣島最大的商店街，雲集國內外名牌，由服飾、雜貨店到生活用品店，應有盡有，三越、Parco 等知名百貨公司亦位於此街）		✈ 航機上自費	牡蠣料理 或 日式御膳	廣島GRAND PRINCE 免費客房 備註⑨ 或 廣島ORIENTAL 免費客房
第二天	**倉敷美觀地區**(保留了很多江戶時代遺留下來的建築物，古色古香。小巷之間有不少特色的店鋪、咖啡店，別具風味) ~ ✳**米芝蓮三星景點・日本三大名園【後樂園】**（欣賞江戶風情雅緻庭園） ~ ✳**鳥取花迴廊**(日本最大花卉公園，櫻花期後仍有罌粟花、玫瑰、百合等多種花朵盛放）備註⑦⑧ ~ **皆生溫泉鄉**	酒店內	蟹御膳	會席料理 或 溫泉 自助餐 或 溫泉御膳	【鳥取縣】 皆生格蘭天水溫泉 免費客房 *【可每位HK$1500提升日本酒店旅館百選【華水亭】的私人露天溫泉和洋套房】及提升兩餐膳食* 備註⑩ 或 皆生海之四季溫泉
第三天	✳**鬼太郎妖怪列車(由米子空港站至境港站，約20分鐘)** 備註⑤ ~ **鬼太郎妖怪大道**(約停留1小時)(妖怪大道的盡頭是充滿妖怪氣息的商店街，有機會遇上鬼太郎中的角色人物，可自行前往參觀水木茂記念館(300日圓) ~ 途經**江島大橋**(斜率是6.1%的陡峭爬坡，因汽車廣告而一夕爆紅的行車橋) ~ **日本國寶【松江城】**(可自行前往天守一覽宍道湖和俯視松江全景・280日圓) ~ **鹽見繩手**(一條長約500米的道路，是現時松江城下最留有江戶情緒的地方) ~ ✳**松江堀川遊船**(乘坐遊覽船約30-50分鐘，體驗江戶時代留下來的風情樂趣) ~ **玉造溫泉街**(有土產店、用溫泉水研製的護膚品店及不少結緣景點，亦可自行前往體驗工房製作蜻蜓玉・1,800日圓起） ~ **玉造溫泉鄉** ❤️［細心安排於 16:00-16:30 到達玉造溫泉街，讓您有充裕時間漫遊溫泉街，及享受日本第一的美肌溫泉］備註⑥	酒店內	日式御膳		【島根縣 玉造溫泉鄉】 玉造格蘭長生閣溫泉 免費大堂 或 曲水之庭　玉泉溫泉 免費大堂 或 玉造松乃湯溫泉 免費大堂
第四天	**日本最古老神社【出雲大社】~ 神門通商店街**(出雲大社表參道兩旁並排着不少土產店、和菓子店）~（約 2 小時 40 分車程)**廣島世界文化遺產【原爆圓頂屋】** ~ **廣島平和公園** ~ ✳**廣島原爆資料館**(展示有關原爆的歷史、遺物等珍貴資料）	酒店內	 【出雲名物】出雲蕎麥刺身御膳	燒肉放題 或 廣島潮食好味燒	廣島GRAND PRINCE 免費客房 備註⑨ 或 廣島ORIENTAL 免費客房
第五天	**廣島** Outlet（2018 新開幕的 Outlet，總共有兩層樓，一樓是生活美食館、二樓是名品專櫃，大約有 200 多個專櫃您可以在這裡找到各種在地和外國的品牌、特定地區的食品和生活體驗）~ 廣島 ✈ 香港	酒店內	~	✈ 航機上自費	

備註①如未能入住行程表上之酒店，將會安排同級或提升更好之酒店;溫泉酒店晚餐，以酒店當天安排為準。
②酒店 WIFI 上網服務及收費由酒店提供及公佈為準，請退房時支付有關上網費用。
③行程安排、航班資料以旅團集合資料為準。航班時間以航空公司最終確認為準，恕不另行通知。※航班不設停留改期返港。
行程、膳食及住宿次序如有改動，以當地接待安排為準。請留意團隊價格逢星期二・六有機會調整。故越早報名，價格優惠越多。
④有關旅行團服務費，請參閱雜項收費一覽表。
⑤當日乘搭的火車車體種類視乎 JR 公司安排，敬請注意。
⑥或因天氣或交通影響而未能於 16:30 前到達溫泉街，敬請注意。
⑦**時花資料只供參考，盛放視乎天氣有差異。**
⑧鳥取花迴廊的活動時間、內容、標題只供參考，實際以鳥取花迴廊公佈為準，敬請留意鳥取花迴廊之網頁。
⑨如入住廣島 GRAND PRINCE，可以自行前往享用酒店內展望露天溫泉風呂「瀨戶之湯」，每次入場一人約 2000 円。
⑩最終可否提升，以出發前確認為準。若房間已滿將退回有關費用，唯客人不可藉此退出。

自費活動項目表，詳情請瀏覽 https://goo.gl/2LAefr

乘搭香港快運
每人包運送 20kg 行李

❤️縱橫旅安心就是不一樣的旅遊保障，讓您玩得更稱心!
為了令您享有更完善的旅遊保障，報名時須購買「縱橫旅安心保險」[基本計劃] (出示有效全年旅遊保險證明除外)

為您獻上不一樣的旅遊保障，包括：(細則受條款約束)
・特設「家庭計劃」，受保子女數目不限
・受保人因患病而須取消行程，都可以得到保障(上限 30000 元)
・延長保障最長至離港前 3 小時及回港後 3 小時止
・保障旅程中之消閒活動，包括熱氣球、跳傘、滑雪、水肺潛水等
・保障因恐怖襲擊而引致之「個人意外」及「醫療費用」等索償

CHUBB

登入了解更多保障

如投保【環球尊尚計劃】更能獨享專有保障，「更改姓名、改期、轉團或保留團費三個月」之額外保障；而於紅色旅遊警示下，更可獲得取消或縮短行程之額外保障。
(指定團隊除外，請瀏覽 https://www.wwpkg.com.hk/info/travel-insurance)　「縱橫旅安心」由安達保險有限公司 CHUBB 承保

牌照號碼:350217 JXB5SM(APR)-ITX2021 製表日期: 5 JAN 2021