

峇里島

Bali



自遊行

國泰/國泰港龍 · 峇里島 4 天 3 夜套票

套票包括：1) 來回香港至峇里島國泰/國泰港龍航空經濟客位乙張
2) 3 晚峇里島酒店住宿連早餐（只限於個別酒店）

\$5,150 +

ICBL4 出發日期：2020 年 10 月 08 日至 2021 年 06 月 30 日

景點推介



酒店住宿

Karma Kandara, Ungasan, Bali

私屬奢華 獨享無邊泳池

📍 Jalan Villa Kandara, Banjar Wijaya Kusuma, Ungasan Bali, 80362, Indonesia

🌐 <https://karmagroup.com/find-destination/karma-resorts/karma-kandara>

🚗 交通方法: 距離國際機場約31分鐘車程

One Bedroom Pool Villa ——— 成人佔半房 每位 **\$5550+**

Room Size: 1615ft² | Bed Type: King Bed

Extension night (/villa/night) : HK\$1710+ | with daily breakfast

Two Bedroom Pool Villa ——— 四人入住 每位 **\$4950+**

Room Size: 2217ft² | Bed Type: King Bed+Queen Bed

Extension night (/two-bedroom/night) : HK\$2450+ | with daily breakfast

酒店位於Uluwatu - 峇里島的東南面懸崖上，將傳統的建築與豪華設施融合一起，創建了一系列私人別墅，每座別墅均由獨立的熱帶庭院圍繞和私人泳池組成，已天然石材，柚木甲板和本地草皮或鐵木瓦屋頂建設。是一所可直達迷人海灘的豪華懸崖頂級度假村。



RIMBA Jimbaran BALI by AYANA

隱秘奢華 唯一大型度假村

📍 Jl. Karang Mas Sejahtera, Jimbaran, Bali 80364, Indonesia

🌐 www.ayana.com/bali/rimba-jimbaran

🚗 交通方法: 距離國際機場約24分鐘車程

Hillside Room ——— 成人佔半房 每位 **\$6130+**

Room Size: 409-527ft² | Bed Type: Twin Beds / King Bed | Forest View with Balcony

Extension night (/room/night) : HK\$2110+ | with daily breakfast

Jimbaran Room ——— 成人佔半房 每位 **\$6700+**

Room Size: 409-527ft² | Bed Type: Twin Beds / King Bed | Forest View with Balcony

Extension night (/room/night) : HK\$2490+ | with daily breakfast

AYANA是島上唯一的綜合度假村，位於Jimbaran海岸之上的90公頃懸崖花園，隱秘但交通便利，保留了傳統漁村的氛圍，壯麗日落美景與寧靜海灣、陡峭懸崖、連綿起伏的丘陵及茂密森林相得益彰。度假村免費提供往返Nusa Dua的穿梭巴士服務。村內部份設施，包括12個泳池(無邊、下層及兒童泳池)可免費使用。

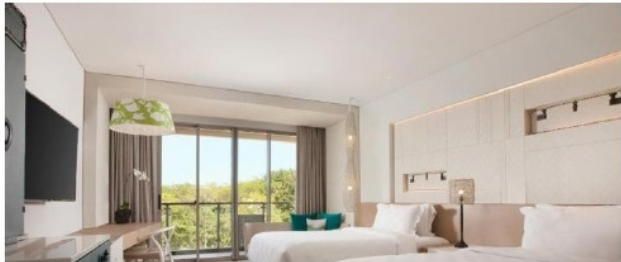

Four Seasons Resort Bali at Jimbaran Bay

極緻奢華 私享別墅

📍 Jimbaran, Kuta Selatan, Bali 80361, Indonesia

🌐 www.fourseasons.com/jimbaranbay

🚗 交通方法: 距離國際機場約18分鐘車程

Garden Villa ——— 成人佔半房 每位 **\$9120+**

Room Size: 4100ft² | Bed Type: Twin Beds / King Bed | Garden View with Private Infinity Pool

Extension night (/villa/night) : HK\$4100+ | with daily breakfast

Jimbaran Bay Villa ——— 成人佔半房 每位 **\$10350+**

Room Size: 4920ft² | Bed Type: Twin Beds / King Bed | Partial Ocean View with Private Infinity Pool

Extension night (/villa/night) : HK\$4920+ | with daily breakfast

酒店位於島的南部海岸線 - Jimbaran Bay，坐擁得天獨厚的開闊海濱；與之相鄰的Jimbaran Beach白沙綿延，綠蔭成行，是游泳和各類水上運動的絕佳場所。酒店地理位置優越，多姿多彩的文化景觀和名勝古蹟近在咫尺。在四周石牆的別墅裡，私享奢華的起居空間和絕美海景。



酒店住宿

Grand Hyatt Bali

輕奢華 浪漫水上宮殿

📍 Kawasan Wisata Nusa Dua BTDC, Bali, Indonesia, 80363

🌐 www.hyatt.com/en-US/hotel/indonesia/grand-hyatt-bali/balgh

🚗 交通方法: 距離國際機場約24分鐘車程

Standard Room _____ 成人佔半房 每位 **\$5150+**

Room Size: 527ft² | Bed Type: Twin Beds / King Bed | with Balcony

Extension night (/room/night) : HK\$1450+ | with daily breakfast

Ocean View Room _____ 成人佔半房 每位 **\$5600+**

Room Size: 527ft² | Bed Type: Twin Beds / King Bed | with Balcony

Extension night (/room/night) : HK\$1750+ | with daily breakfast

酒店位於努沙杜瓦(Nusa Dua), 是峇里島知名的旅遊度假聖地。鄰近沙努爾(Sanur)、庫塔(Kuta)和登巴薩市(Kota Denpasar), 交通便利。周邊環境優美, 在湖泊、花園和六個游泳池的圍繞下, 這座峇里島風格的建築可以說是一座水上宮殿, 極富自然和現代美。



The Seminyak Beach Resort & Spa, Bali

低調奢華 異國寧靜風情

📍 Jl. Kayu Aya, Seminyak Beach, P.O. Box 1085 TBB, Bali 80361, Indonesia

🌐 www.theseminyak.com

🚗 交通方法: 距離國際機場約24分鐘車程

Beach Wing Room _____ 成人佔半房 每位 **\$5430+**

Room Size: 506ft² | Bed Type: Twin Beds / King Bed | with Balcony

Extension night (/room/night) : HK\$1640+ | with daily breakfast

Ocean Suite _____ 成人佔半房 每位 **\$6550+**

Room Size: 808ft² | Bed Type: King Bed | with Balcony

Extension night (/suite/night) : HK\$2380+ | with daily breakfast

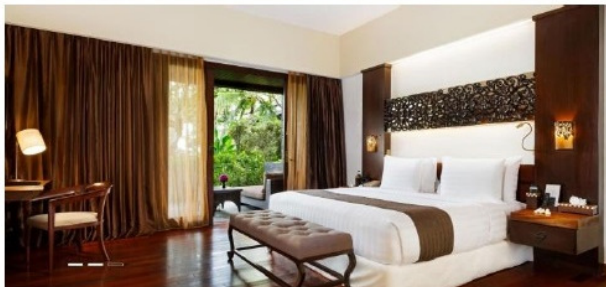

酒店位於最有異國風情的時尚地區 - Seminyak, 遍布世界一流的餐廳、海灘俱樂部及精品店, 交通便利, 更擁有壯麗的海岸線景色及迷人的日落景色。酒店設有無邊泳池, 可一邊暢泳, 一邊欣賞美景。房間以當地傳統風情與現代化設施結合設計, 為您帶來寧靜、私密和島上真風情。

※套票以淡季價格計算, 於旺季、假期前夕或大型節日期間出發, 需另付附加費。詳情向本社職員查詢作準。

機艙升級附加費表

出發日期 Departure Date	成人 Adult	小童 Child	訂座艙位及機票有效期 Booking Class & Ticket Validity
Economy Class			
17SEP20-29SEP20, 03OCT20-22OCT20, 25OCT20-20DEC20, 27DEC20-09FEB21, 15FEB21-30MAR21, 05APR21-30JUN21	---	---	Q/ 3-7 days
30SEP20-02OCT20, 23OCT20-24OCT20	400	300	N/ 3-7 days
21DEC20-26DEC20, 31MAR21-04APR21	3680	2760	V/ 3-7 days
10FEB21-14FEB21	4180	3140	L/ 3-7 days
Premium Economy Class - Available on selected CX flights ONLY			
17SEP20-20DEC20, 27DEC20-09FEB21, 15FEB21-30MAR21, 05APR21-30JUN21	2700	2030	E/ 3-7 days
21DEC20-26DEC20, 31MAR21-04APR21	4500	3380	
10FEB21-14FEB21	6300	4730	
Business Class			
17SEP20-20DEC20, 27DEC20-09FEB21, 15FEB21-30MAR21, 05APR21-30JUN21	4000	3000	I/ 2-7 days
21DEC20-26DEC20, 31MAR21-04APR21	6350	4770	
10FEB21-14FEB21	9350	7020	

套票包括：

- ✓ 國泰/國泰港龍航空公司來回香港至峇里島經濟客位機票乙張
- ✓ 3 晚峇里島酒店住宿（只限於個別酒店）

■ 備註

- 1) 機票 Class: “Q”，有效期 3-7 天，只限香港至峇里島來回。
- 2) 以上價格只適用於國泰/國泰港龍航空營運之航班。
- 3) 以上費用以每位成人計算。小童（佔床）：按成人價減 \$700（必須與兩位成人共佔一房或加床）。每發出機票乙張，將收取港幣 \$30 服務費。
- 4) 所有套餐價錢包括單人房價目都只適用於至少兩位成人同行，並必須於去程及回程時一同辦理登記手續及所有行程、航班必須相同。酒店入住必須於 2021 年 6 月 30 日或之前完成。
- 5) 所有同行客人必須於同一 PNR 內訂位。PNR 內需註明：“OSI: CX/KA GV2 Fare IN (Date) OUT (Date) at XXX Hotel”。
- 6) 以上費用並不包括各種稅項（稅項手續費 \$50、香港機場稅、保安稅（如適用）、燃油附加費、回程機場稅及其他應繳稅項）。航空公司收取之稅項，於繳費後而在出票前若有調整，客人仍需在出發前補回差價；惟於出票後航空公司則不會退回差價。
- 7) 旅客提供之英文姓名必須與旅遊證件完全相同（包括次序、稱謂及名字間之間隔等），於機票發出前後，如有錯誤，均無法更改，客人需要重新預訂機位及購買機票，並須繳付航空公司所確定之新票價及手續費，而本公司亦會另行收取每次每位 HK\$250 之更改手續費。
- 8) 單張所列之酒店均註明『住宿有效期』，可能與機票出發日期有所不同；如於『住宿有效期』以外日子入住，則須另行報價。
- 9) 一般酒店入住（Check-In）時間為下午 3 點，而退房（Check-Out）時間為上午 11 點前，酒店有權向任何提早登記入住及延長退房的住客收取附加費，一切以酒店安排為準。
- 10) 套餐價格以酒店住宿日期計算，如於 2021 年 6 月 30 日以後或於展覽會、會議、活動及節慶期間入住酒店，須另繳酒店旺季附加費。
- 11) 以上價錢會因出發日期、匯率變動及其他因素而有所變更，一切概以報名時為準；如有任何更改恕不另行通知。
- 12) 本公司保留在旅遊套票費用全數繳付前調整費用之權利。
- 13) 所有產品內容及其價格均視乎特定等級或類別的供應情況而定，會不時變動，個別日子及旺季期間出發或住宿酒店需繳附加費，或未能以單張內價格購得相關產品。
- 14) 套票一經確認，不能更改、取消及退款，任何未使用之服務（如機票、酒店住宿或任何膳食等）恕不退款。
- 15) 其他自遊行條款，按本公司「訂購自遊行及當地享樂產品的責任細則一覽」為準，詳情請與本公司職員查詢。
- 16) 以上所有資料如：酒店 WIFI、乘車時間、圖片等只供參考，如有任何更改恕不另行通知；最終以酒店、航空公司及供應商安排為準。

♥ 縱橫旅安心就是不一樣的旅遊保障，讓您玩得更稱心！

為了令您享有更完善的旅遊保障，報名時須購買「縱橫旅安心保險」[基本計劃]（出示有效全年旅遊保險證明除外）

為您獻上不一樣的旅遊保障，包括：（細則受條款約束）

- 特設「家庭計劃」，受保子女數目不限
- 受保人因患病而須取消行程，都可以得到保障（上限 30000 元）
- 延長保障最長至離港前 3 小時及回港後 3 小時止
- 保障旅程中之消閒活動，包括熱氣球、跳傘、滑雪、水肺潛水等
- 保障因恐怖襲擊而引致之「個人意外」及「醫療費用」等索償

如投保「環球尊尚計劃」更能獨享專有保障，於紅色旅遊警示下，更可獲得取消或縮短行程之額外保障（指定產品除外，請瀏覽 <https://www.pkg.com.hk/tch/services/travel-insurance.jsp>）「縱橫旅安心」由安達保險香港有限公司 CHUBB 承保。

CHUBB

