縱橫遊WWPKG

台灣 Taiwan

【季節限定】
雲山水夢幻湖落羽松森林

花蓮輕鬆走走

6天

花蓮秘景大石鼻山・雲山水夢幻湖落羽松森林・親不知子海上古道・新社梯田・煙波私人冷熱溫泉

【宜蘭・花蓮・台北】

TPE6

1 月 1 日至 2 月 28 日生效 ※出發日期以報名時為準

大石鼻山
15 分鐘即享海天一色壯闊美景

親不知子海上古道
體驗沿海而建的透明天空步道

豐濱新社梯田
一秒走進金黃稻田拍照超美

南方澳觀景平台
欣賞無阻擋俯瞰太平洋海景

太魯閣國家公園
欣賞台灣八景之一「太魯閣幽峽」

Mr. Sam 山姆先生咖啡館
探訪真實版魔戒夏爾村小屋

縱橫遊
www.wwpkg.com.hk

更快捷・更方便・更全面
電話報名中心
34430880
東南亞團・中國團 按1+2字

嚴選宿泊

蘇澳煙波大飯店・房內設私人冷熱溫泉

✓位於宜蘭蘇澳
(蘇澳以冷泉聞名，有別於一般溫泉，冷泉的溫度一般維持在 22 度左右)

✓採用簡潔自然的設計風格

✓房間內提供的冷泉為鐵質碳酸泉，和溫泉同屬中性，中性泉水金黃透亮

✓欣賞海景和日出
(最佳觀賞日出的位置就是飯店頂樓的無邊際泳池)

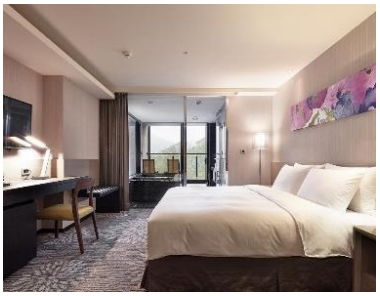

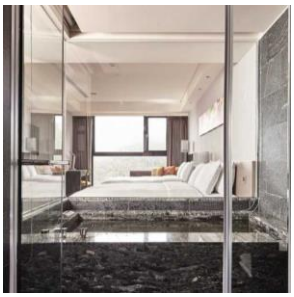

人氣行程

輕鬆欣賞太平洋美景「太平洋鐵道」

搭乘火車來回宜蘭、花蓮、台北。火車沿太平洋海岸線行駛，近距離欣賞太平洋壯闊美景。安排二次鐵道體驗，飽覽不同景色，也可節省車程。

鬼斧神工奇景「太魯閣國家公園」

從東西橫貫公路的牌樓進入，處處是美景，花東縱谷的地形，在此展露無遺。整個太魯閣國家公園以其峽谷和斷崖最負盛名，崖壁峭立，景緻清幽，「太魯閣幽峽」因而名列台灣八景之一。

飽覽太平洋海岸線「七星潭風景區」

花蓮唯一的縣級風景區，位於太平洋的一個由大大小小礫石所鋪成的弧形海灣。七星潭風景區的海岸線約長 2 公里，可同時欣賞美麗的海岸線、遠方的山脈和湛藍的天空。

純白貨櫃亞洲首間「花蓮星巴克貨櫃屋」

號稱「全台最美」的花蓮貨櫃星巴克，在 2018 年年底開幕。由日本知名建築大師隈研吾設計，設計更融入花蓮在地原住民的活潑色彩及鮮艷圖騰。建築外觀是由白色貨櫃不規則疊起，就好像小朋友常玩的「層層疊」，絕對是年輕人打卡的好地方！

近距離接觸小動物「洄瀾灣開心農場」

洄瀾灣開心農場園區佔地 45 公頃，蘊藏豐富的生態資源，一入園就會看到鳥禽區，孔雀、山羌和雞首先跟大家見面，園內亦飼養了梅花鹿及小馬。園區裡的「夢想石廣場」面向蔚藍浩瀚的太平洋，同時也是觀賞日出、日落的絕佳景點。

集商場、書店、展覽於一身「松山文創園區」

前身為菸草工廠，古蹟建築被保留下來，加入藝術和人文色彩，當中包括精彩的展覽活動、特色手作文創、各有特色的咖啡店。除此之外，此處同時也是城市中的小綠洲，建有巴洛克式的花園，中央有噴泉，一旁有花草樹木作襯托，在此漫步也相當放鬆。

挑選新鮮食材「上引水產」

上引水產分區明確，約 20000 呎空間規劃了 10 個主題區域，集合水產、超市、主題餐飲、居家美學等項目，提供多元的購物及飲食樂趣。
搜羅來自世界各地的水產，種類包括鱈場蟹、蜘蛛蟹、龍蝦、鮑魚、象拔蚌，亦有以新鮮食材為賣點的美食區，提供魚生、壽司、燒烤等，用實惠價格自行選購美食，即場品嚐！

行 程

行程	早餐 ③	午餐 ③	晚餐 ③	酒店 備註②④⑤
DAY1 香港 ✈ 台北 ~ 宜蘭 ~ ＊奇麗灣珍珠奶茶文化館【包下午茶：珍珠奶茶和西式小點】(以珍珠奶茶為主題的觀光工廠，可了解珍珠奶茶的文化和歷史，更可自製珍珠奶茶) ~ 南方澳觀景平台(位於蘇花公路上著名的觀景平台，可 360 度觀賞太平洋海天一色的美景，更可遠眺龜山島)		✈	漁港風味	【宜蘭】 蘇澳煙波大飯店 免費大堂/客房 (房內設私人溫泉) www.lakeshore.com.tw
DAY2 ＊太平洋鐵道體驗：宜蘭搭乘火車至花蓮(乘坐鐵道輕鬆賞美景，沿途可欣賞太平洋海岸美景) ~ Mr. Sam 山姆先生咖啡館(真實版魔戒夏爾村小屋，是一間童話式咖啡店，獨特的設計絕對值得一訪) ~ 雲山水夢幻湖(漫步於優美的人工夢幻湖，源頭處的落羽松森林也不能錯過) ~ 花蓮星巴克貨櫃屋(全球第一間比美國西雅圖星巴克貨櫃屋還要大一倍的門市，白色貨櫃屋交錯連結，遠看有積木風格) ~ 洄瀾灣開心農場(區內種滿向日葵、野薑花、荷花等多種花卉，隨處可見花蓮石雕藝術創作作品，更有許多小動物如梅花鹿、浣熊、孔雀等) ~ 花蓮夜市 備註⑥	酒店內	竹筒飯	花蓮夜市 自費	【花蓮】 福容大飯店 免費大堂/客房 www.fullon-hotels.com.tw 或 煙波大飯店 免費大堂/客房 www.lakeshore.com.tw 或 捷絲旅酒店 免費大堂/客房 www.juststeep.com.tw
DAY3 大石鼻山步道(位於海濱山丘上，步道總長 910 米，行到步道的盡頭，可以見到海天一線的美景) ~ ＊親不知子海上古道(原古道自 1971 年被荒廢，在 2017 年重新修繕後再開放，棧道全長 190 米，在其中的 20 米加設了玻璃海上步道，在步道可以飽覽太平洋的風景) ~ 豐濱新社梯田(每個時段及季節都有不同的海稻田景色，在梯田旁草地上有一些裝置藝術，絕對是打卡熱點)		海鮮料理	九品蓮花 野菜鍋 備註⑧	
DAY4 ＊太魯閣國家公園【遊覽長春祠、砂卡礑步道及東西橫貫公路牌坊】(以雄偉壯麗的高山峽谷景觀而聞名，超過一半的面積都是 2000 至 3000 米以上的山區，名列「台灣百岳」的就有 27 座之多) ~ 七星潭風景區(由礫石鋪成的弧形海灣，可欣賞美麗的海岸線) ~ 靈芝展示中心(了解靈芝對身體的益處，自由選購不同的靈芝產品) ~ ＊太平洋鐵道二次體驗：花蓮搭乘火車至台北(全程約 2 小時)(乘坐鐵道輕鬆賞美景，沿途可欣賞太平洋海岸美景，更可節省 2 小時車程) ~ 饒河街夜市 備註⑥		原住民 特色餐	饒河街夜市 自費	【台北】 驛德世紀酒店 免費大堂/客房 www.yidear-hotel.com 或 福格大飯店 免費大堂/客房 www.regalees-hotel.com.tw 或 捷絲旅飯店三重館 免費大堂/客房 www.juststeep.com.tw 或 上品閣 免費大堂/客房 pavilionhotel-tw.com
DAY5 台北 ~ 珍珠養殖中心(了解台灣養殖珍珠的發展，自由選購各類珍珠產品) ~ 松山文創園區(園區內有精彩的展覽活動、特色手作的文創商店、咖啡店) ~ 大稻埕碼頭河岸特區 PIER5 貨櫃市集(聚集在碼頭旁的白色貨櫃，售賣各式小吃和飲品，可一邊享受美食一邊欣賞大稻埕的美景) ~ 伴手禮專門店(自由選購台灣著名的手信，如：鳳梨酥、豬肉紙、太陽餅、麻糬等)		~	金品/ 點水樓 【小籠包】 備註⑦	
DAY6 貔貅展覽館(據說不同形態的貔貅能提升個人的運勢，不妨趁此機會，挑選合適的貔貅，為自己增添好運氣) ~ 上引水產(可自行選購品嚐新鮮魚生、壽司及海鮮) ~ 新北投車站(參觀日式木老車站、月台、復古老車廂、體驗溫泉手湯) ~ 法鼓山農禪寺-水月道場(感受寺內提倡心靈環保、禮儀環保、生活環保、自然環保等 4 大理念，空靈脫俗的建築格調，是近期人氣的打卡點) ~ 台北 ✈ 香港		~	✈	

■ 備註

1) 有關旅行團服務費，請參閱雜項收費一覽表。
2) 行程安排及航班資料以旅團集合資料確認為準。航班時間以航空公司最終確認為準，恕不另行通知。
   如回程將於第 7 天凌晨返港，請購買 7 天旅遊保險。
   行程、膳食內容及住宿次序如有改動，以旅團集合資料/當地接待安排為準。
3) 餐廳及膳食菜式偶會因應食材之供應或當地節慶而有所更改，恕不另行通知。
   如遇個別餐廳休息，將另行安排同類型餐廳，敬請留意。
4) 如未能入住行程表上之酒店，將會安排同級或提升更好之酒店。
5) 酒店 WIFI 上網服務及收費由酒店提供及公佈為準，請退房時支付有關上網費用。
6) 於夜市一般停留 1.5 小時，可自由延長逗留時間，唯需自行返回酒店，敬請留意。
7) 【金品/點水樓】之其中一間餐廳品嚐小籠包。
8) 會為客人盡量安排一人一鍋，因餐廳爐具有限，實際情況依當地安排為準，敬請留意。
9) 行程上的一切圖片只供參考，一切以當地實物/實況為準，敬請見諒。

【台北來回】② 國泰航空公司 國泰港龍航空 中華航空 CHINA AIRLINES

去程起飛約 07:00 至 13:30　　回程起飛約 15:30 至 22:30

※ 如回程將於第 7 天凌晨返港，請購買 7 天旅遊保險。

♥台灣簽證簡介：

(1) 香港及澳門出生居民：網上自行辦理台證(免費)/ 落地簽證(當地支付證件費 NT300)/ 本公司代辦網上入台證(台證手續費 HKD300)；	(2) 其他香港及澳門居民：本公司代辦(台證費+手續費=HKD450) (3) 持外國護照：自行辦理

＊辦理簽證所需之申請資格、文件、費用及批證期詳情，可瀏覽「台灣內政部入出國及移民署 www.immigration.gov.tw」或致電本公司電話中心查詢 3443 0880。

♥縱橫旅安心就是不一樣的旅遊保障，讓您玩得更稱心!

為了令您享有更完善的旅遊保障，報名時須購買「縱橫旅安心保險」[基本計劃] (出示有效全年旅遊保險證明除外)

為您獻上不一樣的旅遊保障，包括：(細則受條款約束)
・特設「家庭計劃」，受保子女數目不限
・受保人因患病而須取消行程，都可以得到保障(上限 30000 元)
・延長保障最長至離港前 3 小時及回港後 3 小時止
・保障旅程中之消閒活動，包括熱氣球、跳傘、滑雪、水肺潛水等
・保障因恐怖襲擊而引致之「個人意外」及「醫療費用」等索償

CHUBB

登入了解更多保障

如投保【環球尊尚計劃】更能獨享專有保障，「更改姓名、改期、轉團或保留團費三個月」之額外保障；而於紅色旅遊警示下，更可獲得取消或縮短行程之額外保障。(指定團隊除外，請瀏覽 https://www.wwpkg.com.hk/info/travel-insurance) 「縱橫旅安心」由安達保險有限公司 CHUBB承保