福岡 Fukuoka

自遊行

國泰港龍/國泰．福岡 3 天 2 夜套票

$3,490 +
(以每位計)

費用包括: 1)來回香港至福岡國泰/國泰港龍航空經濟客位乙張
2) 2 晚福岡酒店住宿

JKF3 出發日期:2020 年 03 月 09 日至 2020 年 09 月 30 日

國泰港龍航空
國泰航空公司

推薦景點

【天神地下街】

「天神地下街」以十九世紀的歐洲風情的街道為藍本，而建造出如此歐風的地下街，這個地下購物中心可以讓你不用風吹日曬雨淋，盡情悠閒地享受逛街，這裡有各式各樣的時尚流行服飾，不管你喜歡甚麼風格，在這裡通通找得到！

交通:
福岡市地下鐵天神車站下車

【博多運河城】

「博多運河城．CANAL CITY HAKATA」是博多市中心內的大型購物中心，這裡集結了許多品牌，除了可以在這裡買男裝、女裝，也有大人小孩都喜歡的迪士尼商店以及 JUMP SHOP 喔！這裡會不定期舉辦展覽，像是七龍珠、航海王等熱門動畫的周邊！還有一蘭拉麵等餐廳喔！

交通:
福岡市地下鐵祇園車站步行 7 分鐘

【門司港】

門司港曾為日本三大港之一，因此這裡有著濃濃的歐風建築，門司港對岸即為下關市，是連接本州重要的港口。這裡曾繁華一時，直到海底隧道通車後，便逐漸沒落。這裡附近有「九州鐵道紀念館」，裡面介紹了九州鐵路的歷史，也有展示一些火車頭。而「Bear Fruits 燒咖哩」則是門司港必吃的美食了！

交通:
福岡市地下鐵門司港車站徒步 1 分鐘

【屋台】

福岡屋台共有「中洲屋台」、「長濱屋台」、「天神屋台」，其中長濱屋台多為拉麵攤，而天神屋台店家最多，販售有拉麵、關東煮及燒烤等庶民料理，福岡的屋台多集中在天神渡邊通、昭和通、 中洲的河川沿岸、櫛田神社旁的冷泉公園，晚上 5 點多開始，走進一攤攤被布簾遮住的攤販居酒屋品嚐特色小吃，喝上一杯日本酒，體驗日本夜晚的屋台文化。

縱橫遊 www.wwpkg.com.hk

自遊行專線 更快捷·更方便·更全面 3443 0881 WWPKG.com.hk

酒店住宿

Canal City Washington Hotel

位於福岡運河城內

博多 https://fukuoka.washington-hotels.jp/tw

交通方法: JR博多站博多出口步行約10分鐘

Semi-Double 成人佔半房每位 **$3490+**

Room Size: 151.7ft² / Bed Type: 1 Semi Double

續住每晚: HK$700+

Modern Twin 成人佔半房每位 **$3570+**

Room Size: 204.5ft² / Bed Type: 2 Single bed

續住每晚: HK$790+

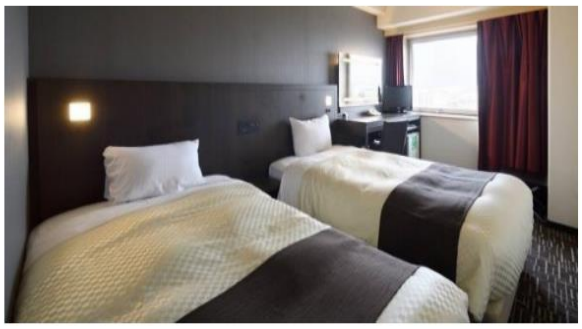

酒店坐落於大型購物中心「福岡運河城」裡面，博多運河城是集購物中心、電影院、劇場、辦公區為一體的複合型商業設施。距離中洲川端商店街和中洲屋台也很近，不論是逛街購物還是品嘗美食也超方便！

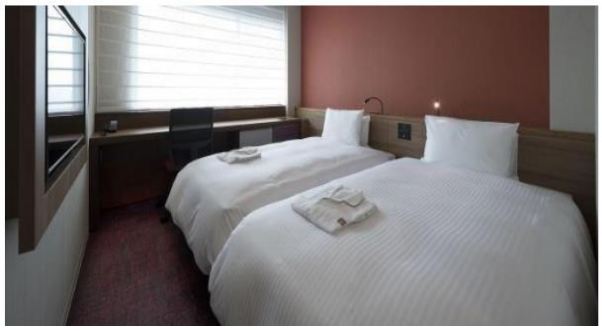

the b Fukuoka Tenjin

天神區CP值之選

天神區 www.ishinhotels.com/zh-TW/theb/fukuoka-tenjin/

交通方法: 地鐵七隈線天神南站5號出口步行約1分鐘

Double 成人佔半房每位 **$3710+**

Room Size: 172.2ft² / Bed Type: 1 Double bed

續住每晚: HK$920+

Twin 成人佔半房每位 **$3780+**

Room Size: 226ft² / Bed Type: 2 Twin bed

續住每晚: HK$990+

位於九州最大的天神區，所處的地理位置極佳，周邊是購物百貨集中地，如有大丸百貨及天神地下街，而中州的鬧區也在步行圈內。酒店大堂內準備了『免費咖啡站』，客人可以在此隨意享用即磨咖啡。

Hakata Excel Hotel Tokyu

位置優越

中洲川端區 www.tokyuhotelsjapan.com/global/hakata-e

交通方法: 地下鐵中州川端站步行約1分鐘

Standard Twin / Double 成人佔半房每位 **$4010+**

Room Size: 199-211ft² / Bed Type: 2 Twin bed (1.1m x 1.95m) or 1 Double (2m x 1.95m)

續住每晚: HK$1220+

Superior Twin 成人佔半房每位 **$4610+**

Room Size: 414-433ft² / Bed Type: 2 Twin bed (1.2mx 1.95m)

續住每晚: HK$1820+

酒店位置非常好，交通便利，中洲川端站1號出口左轉便到達酒店，而4號出口是一蘭拉麵總店、驚安殿堂、藥妝及便利店，周邊逛街購物美食都很方便，搭乘地鐵只要一站就到天神

Hotel Okura Fukuoka

位於中洲川端站鬧中取靜

中洲川端區 www.okura-nikko.com/zh-hant/japan/fukuoka/hotel-okura-fukuoka/

交通方法: 地下鐵中洲川端6號出口直接相連

Standard Double / Twin

成人佔半房 每位 **$4260+**

Room Size: 269ft² (1 Double bed) / 301ft² (2 Twin bed)

續住每晚: HK$1480+

Large Twin

成人佔半房 每位 **$4660+**

Room Size: 376.7ft² / Bed Type: 2 Twin bed

續住每晚: HK$1870+

從福岡機場搭乘地鐵15分鐘車程即到，地理位置優越，交通極為便捷，鄰近天神商業區及中洲川端站，而步行5分鐘可達一蘭總本店及驚安殿堂。酒店以東京大倉飯店的經營理念以最高級的設施、最美味的佳餚、最頂級的服務為基礎，為客人營造舒適的氛圍。

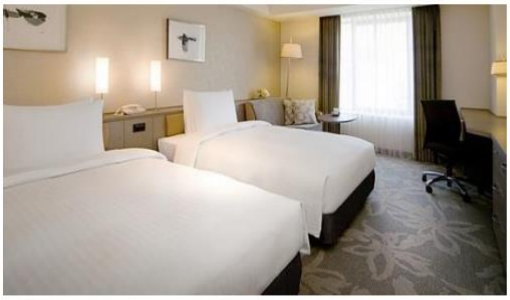

Hotel Nikko Fukuoka

直通博多站地下街 購物更方便

博多 www.hotelnikko-fukuoka.com/cht

交通方法: JR 博多站步行 約3 分鐘

Semi Double

成人佔半房 每位 **$4360+**

Room Size: 231.4ft² / Bed Type: 1 Double Bed (1.4m x 2m)

續住每晚: HK$1570+

Superior Twin

成人佔半房 每位 **$4630+**

Room Size: 317.5ft² / Bed Type: 2 Twin Bed (1.2m x 2m)

續住每晚: HK$1840+

位於博多站前，與博多運河城、中洲相鄰，和JR、地鐵博多站直接連接。位於從福岡機場乘坐地鐵約5分鐘的絕佳地段

※套票以淡季價格計算，於旺季、假期前夕或大型節日期間出發，需另付附加費。詳情向本社職員查詢作準

機艙升級附加費表

出發日期 Departure Date	成人 Adult	小童 Child	訂座艙位及機票有效期 Booking Class & Ticket Validity
Economy Class			
Valid for ticket issue on or before 15MAR20			
Till 05APR, 14-29APR, 02MAY-23JUN & 28JUN-09JUL	-	-	Q/ 2-7 days
Till 05APR, 14APR-09JUL, 21AUG-30SEP	$1240	$930	N/ 2-7 days
Till 07APR, 13APR-09JUL, 21AUG-30SEP	1740	1310	S/ 2-7 days
Till 07APR, 13APR-30SEP	2670	2010	V/ 2-7 days
Till 30SEP	4880	3660	M/ 2-7 days

套票包括:

- ✓ 國泰/國泰港龍航空公司來回香港至福岡經濟客位機票乙張
- ✓ 2 晚福岡酒店住宿

▪ 備註

1) 全程最少二位成人同行，並須共同辦理登機手續及搭乘相同航班往返，必須於同一個 PNR 訂位。訂位代號：Q (指定日子除外)，機票有效期： 2-7 日。
   PNR 必須註明住宿酒店名稱及日期如下："OSI : CX/KA GV2 FARE IN DATE OUT DATE AT HOTEL NAME"
2) 價格只適用於國泰航空營運之航班。
3) 以上套票價錢以每成人計算。費用以住宿日期計算，不適用於 2020 年 09 月 30 日或後之入住。小童最少要與兩位成人同行價錢：佔床或加床收費按成人減收：$650
4) 每發出機票乙張，收取港幣$30 服務費
5) 以上費用並不包括各種稅項(稅項手續費$50、香港機場稅、保安稅(如適用)、燃油附加費、回程機場稅及其他應繳稅項)。航空公司收取之稅項，於繳費後而在出票前若有調整，客人仍需在出發前補回差價；惟於出票後航空公司則不會退回差價。
6) 酒店星級只供參考，詳情請到訪酒店官方網頁查詢。雙人房之房種為 2 張單人床或 1 張雙人床。
7) 如入住酒店日期碰上旺季，全程則以旺季費用計算。
8) 機票只適用於機票上所列明之航班及日期。
9) 旅客提供之英文姓名必須與旅遊證件完全相同(包括次序、稱謂及名字間之間隔等)，於機票發出前後，如有錯誤，均無法更改，客人需要重新預訂機位及購買機票，並須繳付航空公司所確定之新票價及手續費，而本公司亦會另行收取每次每位 HK$250 之更改手續費。
10) 單張所列之酒店均註明『住宿有效期』，可能與機票出發日期有所不同；如於『住宿有效期』以外日子入住，則須另行報價。
11) 一般酒店入住（Check-In）時間為下午 3 點，而退房（Check-Out）時間為上午 11 點前，酒店有權向任何提早登記入住及延長退房的住客收取附加費，一切以酒店安排為準。
12) 以上價錢會因出發日期、匯率變動及其他因素而有所變更，一切概以報名時作準；如有任何更改恕不另行通知。
13) 本公司保留在旅遊套票費用全數繳付前調整費用之權利。
14) 所有產品內容及其價格均視乎特定等級或類別的供應情況而定，會不時變動，個別日子及旺季期間出發或住宿酒店需繳附加費，或未能以單張內價格購得相關產品。
15) 為確保自身安全，旅客在落實行程前，應留意保安局有沒有對目的地發出外遊警示及自行購買合適之旅遊保險。
16) 套票一經確認，不能更改、取消及退款，任何未使用之服務(如機票、酒店住宿或任何膳食等)恕不退款。
17) 其他自遊行條款，按本公司「機票、酒店、自遊行責任細則」為準，詳情請與本公司職員查詢。
18) 以上所有資料如：酒店 WIFI、乘車時間、圖片等只供參考，如有任何更改恕不另行通知；最終以酒店、航空公司及供應商安排為準。

♥縱橫旅安心就是不一樣的旅遊保障，讓您玩得更稱心!
為了令您享有更完善的旅遊保障，報名時須購買「縱橫旅安心保險」[基本計劃] (出示有效全年旅遊保險證明除外)

為您獻上不一樣的旅遊保障，包括：(細則受條款約束)
· 特設「家庭計劃」，受保子女數目不限
· 受保人因患病而須取消行程，都可以得到保障(上限 30000 元)
· 延長保障最長至離港前 3 小時及回港後 3 小時止
· 保障旅程中之消閒活動，包括熱氣球、跳傘、滑雪、水肺潛水等
· 保障因恐怖襲擊而引致之「個人意外」及「醫療費用」等索償

如投保「環球尊尚計劃」更能獨享專有保障，於紅色旅遊警示下，更可獲得取消或縮短行程之額外保障(指定產品除外，請瀏覽 https://wwpkg.com.hk/tch/services/travel-insurance.jsp)「縱橫旅安心」由安達保險香港有限公司 CHUBB 承保。

CHUBB
登入了解更多保障