縱橫遊 www.wwpkg.com.hk
立即網上報名！隨時隨地，更方便更快捷
更快捷·更方便·更全面 電話報名中心 34430880 日本團 按1+1字

沖繩 JKW4

【沖繩 HILTON 系列】港龍沖繩・2 晚 BEACH RESORT 渡假・壽司 DIY・那霸星級 4 天

JKW4：10 月 1 日至 11 月 30 日生效

逢星期三、四出發　※出發日期以報名時為準

國泰港龍航空　全程只搬一次

2 晚北谷 HILTON OKINAWA CHATAN RESORT，享受悠閒渡假旅程

位於距離那霸空港僅 45 分鐘車程的中心地帶。設有泳池、商店、餐廳、保齡球館和電影院等，輕松體驗豪華住宿環境、現代化的商務和休閑設施，無論大人還是小童，都能在渡假城內找到樂趣。

入住舒適寬敞客房，約 350 呎，無論欣賞黃昏日落或晚上椅欄窗畔享受閃爍星斗夜空，均為旅程留下最美回憶。
設有戶外及室內泳池、漩渦按摩池、SPA 及健身設施可供享用，步行約 5 分鐘便可到達 SUNSET BEACH，讓你容光煥發，享受洋溢於沖繩的陽光氣息。

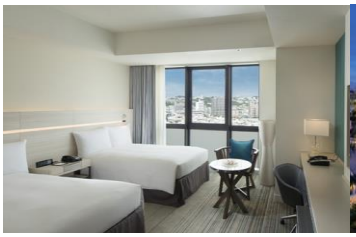

那霸市HILTON DOUBLE TREE

為國際連鎖品牌酒店，位於那霸市中心，單軌電車旭橋站旁，交通便利。酒店裝飾現代時尚，客房維持一貫的寬敞舒適，大氣優雅，約200呎。距離國際通僅需徒步約10分鐘，可購物觀光，非常方便。

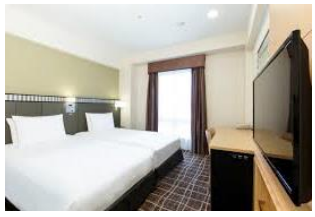

1 次暢遊沖繩精彩之旅

・「金槍魚解體 SHOW」品嚐鮮味刺身

技巧熟練的刺身師傅只需十數分鐘，一條數十公斤重的吞拿魚就變成桌上精緻美味的刺身，即場新鮮享用，回味無窮。

金槍魚解體 SHOW

・見證琉球王國【首里城】

見證琉球王國歷史的世界文化遺產，曾是王族的居所，處處可見琉球王國光輝歲月餘暉。揉合了中國和日本傳統建築特點，形態宏偉、氣勢磅礴。

・萬座毛海岸

萬座毛因海浪長年侵蝕，石灰岩的懸涯峭壁形成了遠看猶如象鼻般的獨特造型。在高 20 米的懸涯上的寬闊地帶天然矮草叢生，是日本的國定自然公園。

首里城

・【世界級海洋博水族館】遊走繽紛海洋世界

海洋博水族館是世界第二大水族館，館內設有世界最大的水族箱「黑潮之海」（幅寬 35 米、長 27 米、深 10 米、容量 7,500 噸），飼養了鯨鯊等巨大魚類，嘆為觀止。海洋博水族館亦是世界首個成功於水族館內養殖天然珊瑚的水族館；水族館更設有海豚表演等精彩節目。

・「自選沖繩活動」感受海の魅力

細心安排可自由配搭各種活動，享受沖繩獨特魅力：香蕉船、划艇、潛水觀賞色彩繽紛熱帶魚，暢玩動感水上電單車等等。

琉球壽司 DIY，即席品嚐手製沖繩風味大滿足

正如在美國衍生出的加州卷，不同的飲食文化會發展出具當地特色的壽司，沖繩亦不例外。

由於沖繩島四面環海，資源豐富，盛產呑拿魚、海葡萄等海產。氣候温暖，農產品亦得天獨厚，出產蔬果如苦瓜更是聞名海外。根據時期，運用時令食材自製壽司卷，不失為感受沖繩的好方法。

在和食職人指導下自製壽司，把調好味的醋飯加入材料卷好，內餡為當地生產、別具琉球特色的食材，完成後即席品嚐，好玩又好食。

攪拌醋飯

壽司 DIY

「縱橫旅安心」就是不一樣的旅遊保障，讓您玩得更稱心！

為了令您享有更完善的旅遊保障，報名時須購買「縱橫旅安心保險」[基本計劃]（出示有效全年旅遊保險證明除外）。為您獻上不一樣的旅遊保障，包括：

- 延長保障最長至離港前3小時及回港後3小時止
- 保障旅程中之消閒活動，包括熱氣球、跳傘、滑雪、水肺潛水及各項水上活動
- 保障因恐怖襲擊而引致之「個人意外」及「醫療費用」等索償
- 特設「家庭計劃」，受保子女數目不限
- 受保人、其直系親屬或同行夥伴因患病(出發前90天內及須入院證明)而須取消行程，其不能退回之旅行團費用，都可以得到保障(上限30000元)

如投保「環球尊尚計劃」更能獨享專有保障，**「更改姓名、改期、轉團或保留團費三個月」之額外保障；而於紅色旅遊警示下，更可獲得取消或縮短行程之額外保障**(指定團隊除外，請瀏覽https://www.wwpkg.com.hk/info/travel-insurance)

「縱橫旅安心」由安達保險香港有限公司CHUBB承保

【沖繩入 · 沖繩走】 國泰港龍航空直航往返沖繩。

KA378	香港 12:10	▶	沖繩 15:45
KA379	沖繩 16:45	▶	香港 18:20

溫馨提示「玩得開心又放心」

1) 參與水上活動均須留意身體及精神在良好的狀態下進行。
2) 曾經患有心臟病、氣喘、高血壓、中耳炎的人士建議在出發前先資詢有關醫生意見是否適合各項的活動，如潛水、滑浪、風帆等。
3) 酒醉後切忌參予潛水活動。

有更多精彩資料，請以下方 QR CODE 下載:

自費活動項目表，詳情請瀏覽：https://goo.gl/2LAefr

		早餐	午餐	晚餐	酒店 備註②③
第一天	香港 ✈ 沖繩 ~ 那霸空港 ~ **壽司** DIY(**製作需時約 30 分鐘**)(親手身體驗製作極具琉球風味的壽司卷，之後再即席品嚐，留下滋味回憶之餘，亦是了解當地飲食文化的難得機會。) ~ **國際通購物大道**(匯集如 RYUBO 百貨、堂吉訶德、御菓子殿堂等商場及土產店)		✈ 航機上	即場自製琉球壽司卷 及 日式御膳	那霸市 HILTON DOUBLE TREE www.doubletreenaha.jp
第二天	世界文化遺產✳**首里城** ~ 首里城的著名觀光點**【守禮門】** ~ **海鮮市場** ~ ✳**金槍魚解體** SHOW(細心安排餐廳內觀賞，原條金槍魚可供近距離合照，品嚐新鮮刺身) ~ ✳世界級**【海洋博水族館】**(人工繁殖魔鬼魚、巨大鯨鯊、海豚表演) 備註① ~ 著名電影「戀戰沖繩」拍攝地**萬座毛海岸**	酒店內	日式定食	酒店內自選晚餐 (BBQ、琉球中華料理、和洋自助餐 或 琉球會席料理)或 酒店和洋自助餐 ④	**【連泊2晚】** **希爾頓沖繩北谷渡假村** HILTON OKINAWA CHATAN RESORT (寬敞客房 35 ㎡，設有 SPA 及室內外泳池等設施) 或 CHATAN HILTON DOUBLE TREE RESORT
第三天	可盡情**全日自由活動 及** 可享受**希爾頓沖繩北谷渡假村**/CHATAN DOUBLE TREE RESORT **設施**(可自行於 ARAHA BEACH 參與各種付費活動，包括：香蕉船、水上電單車、划艇、潛水等)(與 SUNSET BEACH(不設海上活動)約 5 鐘步行距離，可乘坐的士前往 ARAHA BEACH 約 5 分鐘，約 1000 日圓) 備註⑤⑥⑦ 可代辦一日租車服務(全部備有自動導航)，讓您體驗自駕遊樂趣：Latio/Corolla/Impreza(1,500cc，5人用)約$800 ※可要求吸煙車及添加兒童座位，最終能否安排以租車公司為準。 ※請帶備有效的國際駕駛證明。 ※營業所職員會於租借車當日到客人下榻酒店辦理手續； 客人可在 20:00 或之前於酒店辦理還車手續。20:00 後至翌日早上 8 時還車輛，需多付約$100。	酒店內	~	~	
第四天	SAN-A **浦添西海岸** PARCO CITY(2019 年 6 月全新開業，匯集 250 間店鋪的沖繩最大型購物設施，人氣店鋪如 UNIQLO、LEGO、BEBE、JINS、H&M、無印良品、DONGURI 共和國等) ~ 沖繩 ✈ 香港	酒店內	日式網燒	✈ 航機上	

沖繩租車服務營業所地址：萬座營業所 沖縄県国頭郡恩納村字瀬良垣 1860-1 TEL:098-982-3554

備註①包「世界級海洋博水族館」及園內之「美麗海水族館」的昂貴入場費。
②如未能入住行程表上之酒店，將會安排同級或提升更好之酒店。
③酒店 WIFI 上網服務及收費由酒店提供及公佈為準，請退房時支付有關上網費用。
④酒店內自選晚餐內容會因應入住不同酒店而有所不同，一切以當地安排為準。
⑤可以自行決定是否參加自費活動。
⑥可自行於 ARAHA BEACH 報名參與下列多姿多采的水上活動(下列費用不包含消費稅，所有活動需提前 3 天預約)：
(Ⅰ)香蕉船·橡皮艇(約 10 分鐘，2200 日圓) (Ⅱ)海中世界熱帶魚觀光玻璃船(約 20 分鐘，1700 日圓) (Ⅲ)乘坐水上電單車(約 10 分鐘，3300 日圓)
如不選擇上述活動，亦可享用酒店活動設施(包括游泳池、餐廳及多種娛樂設施等)。
以上活動部分有年齡限制。ARAHA BEACH 為 09:00~16:30。請自備泳衣參與。
⑦安全提示：在日本酒店內泳池或沙灘是不設救生員服務，故此在進行各種水上活動前，請評估身體狀況是否適宜及安全，否則請切勿下水，避免發生意外。
⑧行程安排及航班資料以旅團集合資料為準。航空公司由10月下旬採用冬令時間，航班時間以航空公司最終確認為準，恕不另行通知。
行程、膳食內容及住宿次序如有改動，以當地接待安排為準。※ 機票有效期8日。請留意團隊價格逢星期二・六有機會調整。故越早報名，價格優惠越多。
⑨有關旅行團服務費，請參閱雜項收費一覽表。

牌照號碼:350217 JKW4(OCT)-ITX2019 製表日期: 20 JUN 2019