樂高樂園

LEGOLAND

自遊行

國泰．名古屋樂高樂園 3 日 2 夜親子套票

$5698+
(以每位計)

套票包括: 1) 來回香港至名古屋國泰航空經濟客位乙張
2) 一晚名古屋東急酒店連早餐
3) 一晚樂高樂園酒店連早餐
4) LEGOLAND® Japan + Sealife 水族館一天入場券

JCNL3　　出發日期: 2019 年 5 月 6 日至 9 月 30 日

國泰航空公司

設施推介

LEGOLAND JAPAN

樂園內有 7 個不同主題的園區，設有 40 種遊樂設施及精彩表演，適合兒童與家人盡情遊玩這利用了 1,700 萬塊樂高積木及 10,000 個樂高模型建造的樂高積木世界觀的主題樂園。

SEALIFE AQUARIUM LEGOLAND JAPAN RESORT

SEALIFE AQUARIUM 位於樂高樂園酒店內，結合教育交流學習以及與海洋生物的近距離接觸的展示方式，讓客人更能夠學習海洋生命知識。

前往方法: 從名古屋站乘坐青波線到「金城埠頭站」下車。

官方網站: www.legoland.jp

縱橫遊 www.wwpkg.com.hk
自遊行專線 更快捷·更方便·更全面 34430881 WWPKG.com.hk
全新旅遊網 過千種旅遊體驗 旅行團 機票 酒店 當地享樂 WWPKG.com.hk

酒店住宿

名古屋 LEGOLAND® JAPAN HOTEL

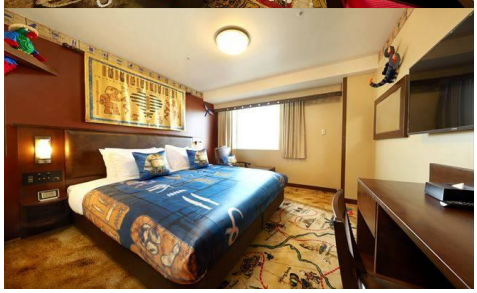

官網：https://www.legoland.jp/en/legoland-hotel/hotel/
距離名古屋站及 Midland Square 只需 15 分鐘車程便達。 WIFI客房

+1 晚名古屋東急酒店	2 Adult (Double)	2 Adult + 1 Child (Triple)	2 Adult + 2 Child (Quadruple)
Theme Room	$5698+	$5498+	$5398+
Premium Room / Premium Plus Room	$5698+	$5498+	$5398+
Suite Room	$6598+	$6398+	$6298+

*小童: 11 歲或以下　*以上價格以每位計及已包早餐

交通資訊

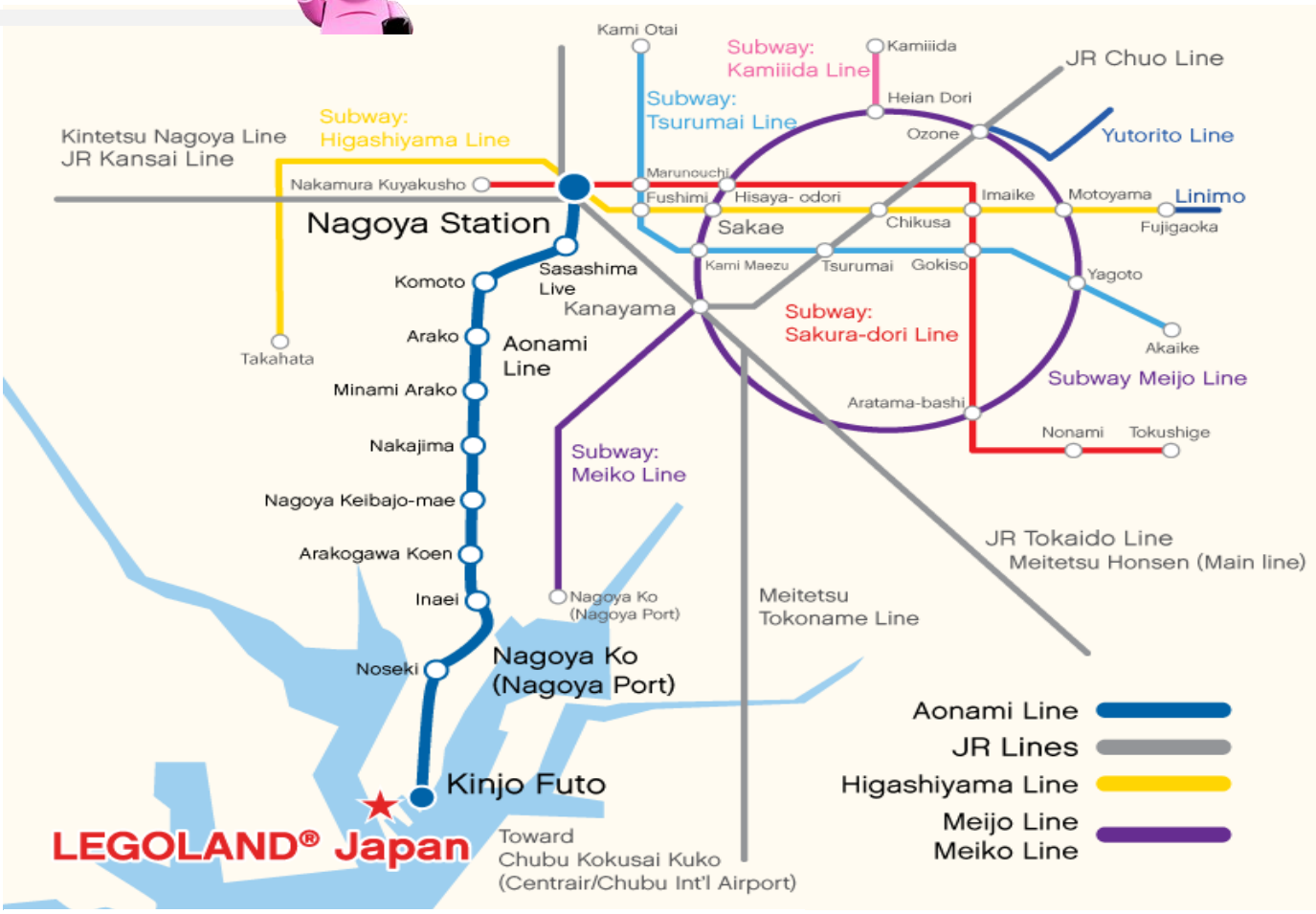

乘坐電車:
從名古屋站搭乘青波線(Aonami)，在終點“金城埠頭站”下車便達。
自駕遊:
在(高速公路)的伊勢灣岸自動車道“名港中央 IC ”出口便達。

機艙升級附加費表

出發日期	Class	成人 (每位)	小童 (每位)
06MAY19-09MAY19, 12MAY19-05JUN19, 08JUN19-27JUN19, 30JUN19-11JUL19, 23AUG19-26SEP19, 29SEP19-30SEP19	Q	不用附加費	不用附加費
	N	$400	$300
	S	$800	$600
06MAY19-11JUL19, 23AUG19-30SEP19	N	$1100	$830
	S	$1600	$1200
06MAY19-30SEP19	V	$2500	$1880
	L	$3500	$2630

▪備註

1) 機票 Class: "Q"，有效期 2-7 天，只限香港至名古屋來回。
2) 以上價格只適用於國泰/國泰港龍航空營運之航班。
3) 以上費用以每位計算。
4) 以上費用並不包括各種稅項(稅項手續費$50、香港機場稅、保安稅(如適用)、燃油附加費、回程機場稅及其他應繳稅項)。航空公司收取之稅項，於繳費後而在出票前若有調整，客人仍需在出發前補回差價；惟於出票後航空公司則不會退回差價。
5) 旅客提供之英文姓名必須與旅遊證件完全相同(包括次序、稱謂及名字間之間隔等)，於機票發出前後，如有錯誤，均無法更改，客人需要重新預訂機位及購買機票，並須繳付航空公司所確定之新票價及手續費，而本公司亦會另行收取每次每位 HK$250 之更改手續費。
6) 單張所列之酒店均註明『住宿有效期』，可能與機票出發日期有所不同；如於『住宿有效期』以外日子入住，則須另行報價。
7) 一般酒店入住（Check-In）時間為下午 3 點，而退房（Check-Out）時間為上午 11 點前，酒店有權向任何提早登記入住及延長退房的住客收取附加費，一切以酒店安排為準。
8) 以上價錢會因出發日期、匯率變動及其他因素而有所變更，一切概以報名時作準；如有任何更改恕不另行通知。
9) 本公司保留在旅遊套票費用全數繳付前調整費用之權利。
10) 所有產品內容及其價格均視乎特定等級或類別的供應情況而定，會不時變動，個別日子及旺季期間出發或住宿酒店需繳附加費，或未能以單張內價格購得相關產品。
11) 套票一經確認，不能更改、取消及退款，任何未使用之服務(如機票、酒店住宿或任何膳食等)恕不退款。
12) 其他自遊行條款，按本公司「機票、酒店、自遊行責任細則」為準，詳情請與本公司職員查詢。
13) 以上所有資料如：酒店 WIFI、乘車時間、圖片等只供參考，如有任何更改恕不另行通知；最終以酒店、航空公司及供應商安排為準。

縱橫旅安心就是不一樣的旅遊保障，讓您玩得更稱心!
為了令您享有更完善的旅遊保障，建議報名時購買「縱橫旅安心保險」[基本計劃]

如投保「環球尊尚計劃」更能獨享專有保障，於紅色旅遊警示下，更可獲得取消或縮短行程之額外保障(指定產品除外)，請瀏覽(https://goo.gl/dV5n8f)「縱橫旅安心」由安達保險香港有限公司 CHUBB 承保。

為您獻上不一樣的旅遊保障，包括：(細則受條款約束)
・特設「家庭計劃」，受保子女數目不限
・受保人因患病而須取消行程，都可以得到保障(上限 30000 元)
・延長保障最長至離港前 3 小時及回港後 3 小時止
・保障旅程中之消閒活動，包括熱氣球、跳傘、滑雪、水肺潛水等
・保障因恐怖襲擊而引致之「個人意外」及「醫療費用」等索償

CHUBB
登入了解更多保障

熱門景點

【名古屋宮城】

名古屋城與大阪城、熊本城統稱爲日本三大名城。名古屋城最初由德川家康修建，其中的天守閣是德川家三代世裘居住之地。經二戰損毀後重建，並增設了電梯，可直接前往頂部天守閣參觀博物館內的文物。城中最著名的是金鯱，作爲防火的符咒被用來裝飾大梁，後來成爲城主權力的象徵。名古屋城的中心地帶爲本丸區，主建築天守閣就坐落在本丸區內西側，東南面為丸禦殿遺迹，本丸地區的兩角分別築有西南角樓和東南角樓。

官網: http://www.nagoyajo.city.nagoya.jp/tw/

【鶴舞公園】

鶴舞公園位於日本名古屋市昭和區的都市，建於 1909 年，是名古屋市修建的第一個城市公園，佔地面積約 24 平方米。公園西部是以噴泉塔爲中心的由大花壇和玫瑰園構成的西式公園，東部是以胡蝴蝶池、菖蒲園爲中心的日本庭園，園內種有 1200 棵櫻花樹，每年來公園賞花的遊人非常多，4 月之後杜鵑花會、玫瑰花會、菖蒲花會等依次舉行。園內還設有禮堂、圖書館和運動場，是遊客閒逛、休息的好場所。

官網: http://www.nga.or.jp/park/tsuru.html/

【名古屋電視塔】

名古屋電視塔位於名古屋市中區久屋大通公園，是日本最早完工的一座集約電波塔，高為 180 米，由內藤多仲設計而成，也是名古屋市中心的地標之一。2008 年 10 月被選定爲戀人聖地，並爲此設立了紀念碑。從高達 90 米的空中旋轉樓閣內可以欣賞到 360 度名古屋夜景。

官網: http://www.nagoya-tv-tower.co.jp/

備註: 請自行於官網查詢開放及入場時間。

首選交通券

【JR 伊勢、熊野、和歌山地區 5 天周遊券】

名古屋～松阪～新宮～紀伊勝浦～白濱～和歌山～關西機場間、多氣～伊勢市～鳥羽間、關西機場～大阪市內～奈良～龜山～名古屋間的 JR 在來線與和歌山～貴志間的和歌山電鐵線不限次數自由搭乘！

成人 **$750+**

備註: 以上產品價格只供參考。價格可因匯率或其他因素更改，一切以訂購時作準。

住宿日期(2019 年)	附加費 (以每房每晚計算)		
	DBL	Triple	Quadruple
Nagoya Tokyu Hotel			
May 14-16, 21-23, 28-30 Jun 4-6, 11-13, 18-20, 25-27 Jul 2-4, 9-11, 16-18, 21-22, 28-29 Aug 4-5, 20-22, 27-29 Sep 3-5, 10-12, 16, 23, 29-30	$210	$190	$220
May 10, 17, 24, 31 Jun 7, 14, 21, 28 Jul 5, 12, 19, 23-26, 30-31 Aug 1-2, 6-9, 12-16, 23, 30 Sep 6, 13, 17-20, 24-27	$380	$310	$410
May 11, 18, 25 Jun 1, 8, 15, 22, 29 Jul 6, 13-14 Sep 7, 14-15	$950	$1030	$1150
Jul 20, 27 Aug 3, 10-11, 17, 24, 31 Sep 21-22, 28	$1170	$1330	$1400
LEGOLAND® JAPAN HOTEL - Theme / Premium / Premium Plus / Suite			
May 8-10, 20-24, 28-31 Jun 10-11, 14, 18-21 Sep 5-6, 11-12, 17-20, 25	$350		
May 6-7 Jun 3-4, 7 Sep 2, 7, 9, 21, 26-27	$620	$630	$620
May 11-12, 18-19, 25-27 Jun 1, 8-9, 15, 17, 28 Sep 8, 13-14, 24, 30	$960		
Jun 2, 16, 23-24 Jul 1-8, 11, 15 Aug 30-31 Sep 1, 28-29	$1210		$1240
Jun 22, 29-30 Jul 9-10, 12-14, 16-17, 19, 22-25, 28-31 Aug 22, 28-29 Sep 15-16, 22-23	$1520	$1510	$1520
Jul 18, 20-21, 26-27 Aug 1-5, 8-11, 13, 15-21, 23-27	$1770		
Aug 6-7, 12, 14	$2090		$2110