

福岡

Fukuoka

自遊行

國泰港龍·福岡 3 日 2 夜賞花之旅套票

套票包括: 1) 來回香港至福岡國泰港龍/國泰航空經濟客位乙張
2) 2 晚福岡市中心酒店住宿

\$4,098 +

(以每位計)

JCF3

出發日期: 2019 年 1 月 31 日至 5 月 31 日



賞花地點



【熊本城】賞花期間 3 月中旬至 3 月下旬

被譽為銅牆鐵壁的熊本城，城內栽培著約 800 株櫻花，因為外牆塗得一片漆黑，盛開如雪的櫻花與黑色的熊本城形成鮮明對比。而且熊本城會亮著夜燈，在櫻花盛開期間，開園時間會延長到晚上 9 點，值得一看這夜之名城。

交通:

熊本市電熊本城·市役所前站步行 5 分鐘。



【西公園】賞花期間 4 月上旬至 4 月中旬

位於福岡市沿海處的西公園，是福岡縣內著名的賞櫻景點。園內有染井吉野、山櫻等品種的櫻花綻放共計約 1300 株，與園內略微隆起的小山丘互相映襯。在園內的展望廣場可以望到福岡市內的風光，及眺望到博多灣和鄰近島嶼等絕美的景觀。

交通:

福岡市營地下鐵大濠公園站步行 15 分鐘。



【舞鶴公園】賞花期間 3 月中旬至 3 月下旬

殘存著歷史遺跡的舞鶴公園，擁有四時變幻的自然之美，櫻花美景十分有名。除了白天賞櫻，遊客更可以在這裡欣賞到夜間燈光映照下的另一番景象。每年 3 月下旬至 4 月上旬之間將會舉辦「福岡城櫻花祭」活動。

交通:

福岡市地下鐵機場線赤阪站步行 5 分鐘，福岡市地下鐵機場線大濠公園站步行 5 分鐘。



【河內藤園】賞花期間 4 月中旬-5 月中旬

美國 CNN 選為日本最美麗景點 31 選，園內有 22 種不同種類紫藤花，還有長達 80m 及 110m 共兩條花朵隧道，遊客可盡情遊覽參觀。*請先在便利店購買入場券。

交通:

JR 鹿兒島本線快速(小倉方向) 60 分鐘至八幡站，再轉乘的士前往

住宿推介

博多 JR Kyushu Hotel Blossom HakataChuo

官網: <https://www.jrk-hotels.co.jp/Hakatachuo/en/>

JR 博多車站 徒步 3 分鐘, 搭乘火車至福岡機場僅 10 分鐘。鄰近購物區, 如阪急百貨及 JR 博多城等。



入住日期	Twin (24 - 27m ²)	Triple (24 - 27m ²)	Single (17 - 19 m ²)
至 2019 年 5 月 31 日	\$4,698+	\$4,698+	\$5,098+

*包早餐

博多 Hotel Monte Hermana Fukuoka

官網: <https://www.monte-hermana.jp/tw/fukuoka/>

渡邊通地鐵站徒步約 2 分鐘, 距離熱鬧的天神區徒步約 15 分鐘, 如大丸百貨。



入住日期	DBL/Twin (17 - 19m ²)	Triple (24 - 27m ²)	Single (17 - 19 m ²)
至 2019 年 5 月 31 日	\$4,498+	\$4,498+	\$4,898+

*包早餐

博多 Hotel Nikko Fukuoka

官網: <https://www.okura-nikko.com/zh-hant/japan/fukuoka/hotel-nikko-fukuoka/>

JR 博多車站徒步約 3 分鐘, 途徑地下通道直達。位於九州正面玄關、商業中心, 從福岡機場乘坐地鐵僅兩站路程。

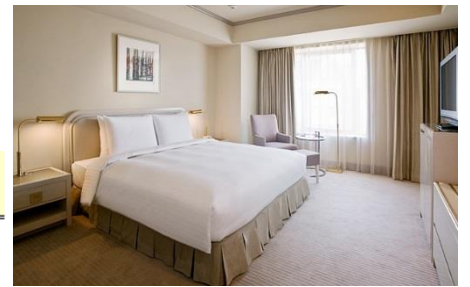

入住日期	Twin (18 m ²)	Triple (18 m ²)	Single (15 m ²)
至 2019 年 5 月 31 日	\$5,598+	\$5,598+	\$6,898+

*包早餐

博多 Nishitetsu Hotel Croom Hakata

官網: <https://croom-hakata.nishitetsu-hotels.com/zh-tw>

JR 博多站 徒步約 4 分鐘直達, 或 福岡機場到 JR 博多站: 乘地鐵 5 分鐘。

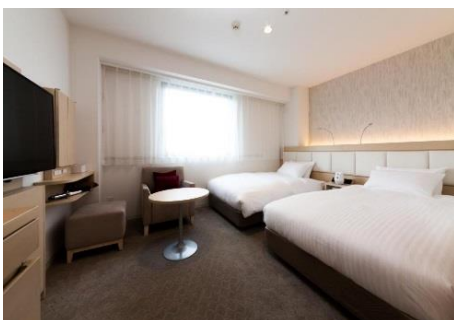

入住日期	Twin (18.1 m ²)	Single (16.5 m ²)
至 2019 年 3 月 31 日	\$4,098+	\$4,798+

*包早餐

博多 Hotel Forza Hakata Chikushi Guchi

官網: <https://www.hotelforza.jp/hakata/en/>

從博多站 (JR, 新幹線, 地鐵) 徒步約 1 分鐘, 或 福岡機場乘坐地鐵或汽車 10 分鐘。

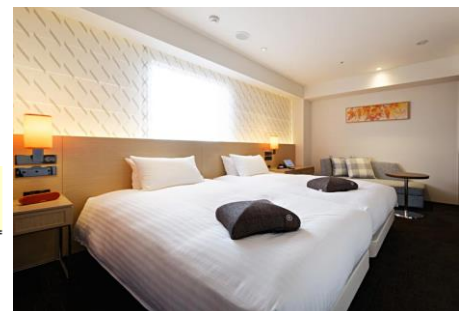

入住日期	DBL (26 m ²)	Twin (30 m ²)	Single (15 m ²)
至 2019 年 5 月 31 日	\$4,298+	\$4,498+	\$4,998+

*不包早餐

機艙升級附加費表

出發日期	Class	成人 (每位)	小童 (每位)
10FEB19-03APR19, 06APR19-14APR19, 23APR19-09MAY19, 12MAY19-31MAY19	Q	不用附加費	不用附加費
	N	\$400	\$300
	S	\$800	\$600

■ 備註

- 1) 機票 Class: "Q", 有效期 2-7 天, 只限香港至福岡來回。
- 2) 以上價格只適用於國泰/國泰港龍航空營運之航班。
- 3) 以上費用以每位成人計算。小童 (佔床): 按成人價減 \$650。
- 4) 以上費用並不包括各種稅項(稅項手續費\$50、香港機場稅、保安稅(如適用)、燃油附加費、回程機場稅及其他應繳稅項)。航空公司收取之稅項, 於繳費後而在出票前若有調整, 客人仍需在出發前補回差價; 惟於出票後航空公司則不會退回差價。
- 5) 旅客提供之英文姓名必須與旅遊證件完全相同(包括次序、稱謂及名字間之間隔等), 於機票發出前後, 如有錯誤, 均無法更改, 客人需要重新預訂機位及購買機票, 並須繳付航空公司所確定之新票價及手續費, 而本公司亦會另行收取每次每位 HK\$250 之更改手續費。
- 6) 單張所列之酒店均註明『住宿有效期』, 可能與機票出發日期有所不同; 如於『住宿有效期』以外日子入住, 則須另行報價。
- 7) 一般酒店入住 (Check-In) 時間為下午 3 點, 而退房 (Check-Out) 時間為上午 11 點前, 酒店有權向任何提早登記入住及延長退房的住客收取附加費, 一切以酒店安排為準。
- 8) 以上價錢會因出發日期、匯率變動及其他因素而有所變更, 一切概以報名時為準; 如有任何更改恕不另行通知。9) 本公司保留在旅遊套票費用全數繳付前調整費用之權利。
- 10) 所有產品內容及其價格均視乎特定等級或類別的供應情況而定, 會不時變動, 個別日子及旺季期間出發或住宿酒店需繳附加費, 或未能以單張內價格購得相關產品。
- 11) 套票一經確認, 不能更改、取消及退款, 任何未使用之服務(如機票、酒店住宿或任何膳食等)恕不退款。
- 12) 其他自遊行條款, 按本公司「機票、酒店、自遊行責任細則」為準, 詳情請與本公司職員查詢。
- 13) 以上所有資料如: 酒店 WIFI、乘車時間、圖片等只供參考, 如有任何更改恕不另行通知; 最終以酒店、航空公司及供應商安排為準。

♥ 縱橫旅安心就是不一樣的旅遊保障, 讓您玩得更稱心!

為了令您享有更完善的旅遊保障, 建議報名時購買「縱橫旅安心保險」[基本計劃]

為您獻上不一樣的旅遊保障, 包括: (細則受條款約束)

· 特設「家庭計劃」, 受保子女數目不限

· 受保人因患病而須取消行程, 都可以得到保障(上限 30000 元)

· 延長保障最長至離港前 3 小時及回港後 3 小時止

· 保障旅程中之消閒活動, 包括熱氣球、跳傘、滑雪、水肺潛水等

· 保障因恐怖襲擊而引致之「個人意外」及「醫療費用」等索償

如投保「環球尊尚計劃」更能獨享專有保障, 於紅色旅遊警示下, 更可獲得取消或縮短行程之額外保障(指定產品除外), 請瀏覽(<https://goo.gl/dV5n8f>)「縱橫旅安心」由安達保險香港有限公司 CHUBB 承保。

CHUBB



登入了解更多保障

熱門景點



成人: **\$590+**

【九州豪斯登堡護照】

豪斯登堡以 17 世紀的荷蘭為主題，園內有巨大的荷蘭風車、運河、宮殿等，充滿濃厚的歐洲風情，豪斯登堡更會隨著不同的月份舉行相應的節日盛典。

【九州攻略 - 熊本天草賞豚】

天草的海域位於明海峽和早海峽之間，海域既清淨無污亦沒鯊魚，且又多魚餌，所以約有 200 多尾野生海豚樂於聚居。航程約兩小時，全年不分季節 98% 能觀賞可愛聰明的野生海豚，要是海豚心情愉快，更有機會能近距離觀賞牠們！



成人 **\$85+**



【九十九島水族館門票】（可加選珍珠採集體驗）

九十九島水族館位於九十九島珍珠海洋度假勝地內，是一個介紹九十九島周邊海洋生物的地域性水族館。灑滿陽光的室外大水槽，海豚表演，以及把水母的映像、輕鬆的音樂、多變的光線融為一體的「水母交響樂團頂屋」等，都演繹著生活在九十九島的海洋生物的魅力。另外還有不同體驗項目，讓遊客沉醉在豐富多彩的海洋世界中。

成人 **\$180+**



【九十九島遊覽船船票】

「九十九島海盜遊覽船未來號」是日本第一艘電力遊覽船，也是傳達「面向未來，保護環境」之理念的環保船，承載著人們「從大海走向未來」的美好願望。未來號的外觀以海盜的帽子為原型，從超大窗戶可全視角欣賞到九十九島的景色，遊覽路線在九十九島南部的各種小島中穿梭迂迴，使您感受到平常無法體會到的閒適和悠然。

成人 **\$140+**

首選交通券



【JR 全九州版鐵路周遊券】

(3/5 天)

暢遊全九州人氣地區：下關、門司港、小倉、博多、由布院、別府、大分、熊本、阿蘇、佐賀、長崎豪斯登堡、佐世保三角、人吉、吉松、鹿兒島中央、霧島、指宿、宮崎、宮崎機場。
(新幹線可搭乘區間：博多~鹿兒島中央)

成人 **\$1034+**

【JR 北部九州版鐵路周遊券】

(3/5 天)

連續 3 或 5 天暢遊北部九州人氣地區：下關、門司港、小倉、博多、由布院、別府、大分、熊本、阿蘇、佐賀、長崎豪斯登堡、佐世保。
(新幹線可搭乘區間：博多~熊本)

成人 **\$586+**

【JR 南部九州版鐵路周遊券】

(3 天)

連續 3 天暢遊南部九州人氣地區：熊本、人吉、吉松、鹿兒島中央、指宿、宮崎、宮崎機場。
(新幹線可搭乘區間：熊本~鹿兒島中央)

成人 **\$483+**

備註：以上產品價格只供參考。價格可因匯率或其他因素更改，一切以訂購時為準。

住宿日期	附加費 (以每房每晚計算)				
	Semi- DBL	DBL	Twin	Triple	Single
JR Kyushu Hotel Blossom HakataChuo					
Feb 02, 10, 16 2019 Mar 02, 09, 16, 23, 30 2019 Apr 06, 13, 20, 28 2019 May 11, 18, 25 2019			\$630	\$900	\$460
Feb 09,23 2019 Apr 27 2019 May 03-05 2019	--		\$730	\$920	\$650
Hotel Monte Hermana Fukuoka					
Mar 24-29, 31 2019 May 01-02 2019		\$180		\$240	\$80
Feb 02, 16 ,23 2019 Mar 02, 09 ,16 2019 Apr 06, 13, 20 2019 May 05, 11, 18, 25 2019	--	\$950		\$1230	\$550
Mar 23, 30 2019 Apr 27-30 2019		\$1040		\$1390	
Feb 09- 10 2019		\$1130	\$1150	\$1560	\$750
May 03-04 2019		\$1310		\$1770	\$840
Hotel Nikko Fukuoka					
Feb 11-13 2019 Apr 11 2019			\$330	\$360	\$60
Feb 14, 15, 21, 22 2019 Mar 01, 08, 15, 20, 22, 24-28, 31 2019 Apr 01-04, 26, 29, 30 2019 May 01, 02, 10, 17, 24, 31 2019			\$380	\$500	\$130
Feb 01, 03-08, 23 2019 Mar 02, 09, 16, 23, 29 2019 Apr 05, 12, 19 2019 May 11, 18, 25 2019	--		\$1020	\$1300	\$420
Feb 02, 09-10, 16 2019 Mar 30 2019 Apr 06, 13, 20, 27-28 2019 May 03-05 2019			\$1290	\$1750	\$640
Nishitetsu Hotel Croom Hakata					
Feb 02, 09, 10, 16, 23 2019 Mar 02, 09, 16, 20, 23, 30 2019	--	\$300	--		\$240
Hotel Forza Hakata					
Feb 02, 09-10, 16, 23 2019 Mar 02, 09, 16, 23, 30 2019 Apr 06, 13, 20, 27-30 2019 May 01-05, 11, 18, 25 2019	--	\$740	\$930	--	\$370